



Centro de Estudios



Sociales y de Opinión Pública

"Cumplimos 5 años de trabajo"

---

*Tendencias predominantes en estudios de opinión*

# Niveles de conocimiento y confianza en los partidos políticos

Agosto de 2007

La información contenida en este documento es una síntesis de las principales encuestas generadas por diversas empresas.

Esta información no refleja la opinión del CESOP ni de la Cámara de Diputados.

---



## **Nota sobre las fuentes de información**

Este documento ofrece información proveniente de encuestas de opinión, elaboradas y publicadas por iniciativa y responsabilidad de las empresas que, en cada caso, se citan como fuente.

El Centro de Estudios Sociales y de Opinión Pública no solicitó ni patrocinó la elaboración de ninguno de estos estudios. Se pone a disposición de los legisladores y personal técnico de esta Cámara, como parte de las actividades de seguimiento y análisis de la opinión pública que tiene encomendadas este Centro.

Al final de este documento es posible consultar los detalles técnicos de cada una de las encuestas utilizadas, así como la fuente y el responsable de cada estudio.

# Índice

---

1. Conocimiento y opinión sobre los partidos .....	4
2. Confianza comparada en los partidos .....	12
Vitrina metodológica de las encuestas utilizadas .....	19



---



# 1 Conocimiento y opinión sobre los partidos



### Conocimiento y opinión de los partidos

	Recordación espontánea		Recordación asistida	
	Oct.06	Jun.07	Oct.06	Jun.07
Partidos Acción Nacional	98.2	97.0	99.6	99.5
Partido Revolucionario Institucional	97.2	95.6	99.4	99.4
Partido de la Revolución Democrática	96.6	93.0	98.9	99.3
Partido del Trabajo	58.7	53.7	83.5	85.2
Partido Verde Ecologista de México	59.7	46.6	83.3	86.0
Convergencia por la Democracia	39.9	30.2	71.8	69.2
Nueva Alianza	31.5	17.8	69.2	65.9
Alternativa socialdemócrata	21.6	9.9	63.6	57.4

Fuente: Consulta Mitofsky, *Boletín Semanal de Consulta*, núm. 229, julio de 2007.

Vivienda nacional del 26 al 30 de enero, del 16 al 19 de febrero, del 24 al 28 de marzo, del 27 al 30 de abril, del 26 al 30 de mayo, del 28 al 30 de junio y del 27 al 31 de julio del 2007

**Conocimiento y opinión de los partidos**

		% que lo conoce	Opinión del total de ciudadanos				Saldo de opinión
			Buena	Regular	Mala	Conoce pero sin opinión	
Partidos Acción Nacional	Oct 06	99.6	36.9	38.2	19.1	5.4	17.8
	Jun 07	99.5	37.4	40.7	19.7	1.7	17.7
Partido Revolucionario Institucional	Oct 06	99.4	21	39.2	35.5	3.7	-14.5
	Jun 07	99.4	27	39.6	30.2	2.6	-3.2
Partido de la Revolución Democrática	Oct 06	98.9	21.4	35.3	37.1	5.1	-15.7
	Jun 07	99.3	17.9	34.7	42.1	4.6	-24.2
Partido del Trabajo	Oct 06	83.5	6.5	34.7	17.2	25.1	-10.7
	Jun 07	85.2	7.8	37.1	19	21.3	-11.2
Partido Verde Ecologista de México	Oct 06	83.3	7.8	35.8	19.8	19.9	-12
	Jun 07	86.0	10.2	41.1	16.3	18.4	-6.1
Convergencia por la Democracia	Oct 06	71.8	6.5	25.6	11.8	27.9	-5.3
	Jun 07	69.2	4.6	27.5	12.8	24.3	-8.2
Nueva Alianza	Oct 06	69.2	4.4	24.1	10.5	30.2	-6.1
	Jun 07	65.9	4.5	25.2	11.5	24.7	-7
Alternativa socialdemócrata	Oct 06	63.6	4.1	21	8.7	29.8	-4.6
	Jun 07	57.4	2.6	21.2	9.7	23.9	-7.1

No suma 100% porque se omite el porcentaje de quienes no conocen el nombre de cada partido

**Fuente:** Consulta Mitofsky, *Boletín Semanal de Consulta*, núm. 229, julio de 2007.

Vivienda nacional del 26 al 30 de enero, del 16 al 19 de febrero, del 24 al 28 de marzo, del 27 al 30 de abril, del 26 al 30 de mayo, del 28 al 30 de junio y del 27 al 31 de julio del 2007

*Identidad partidista histórica*

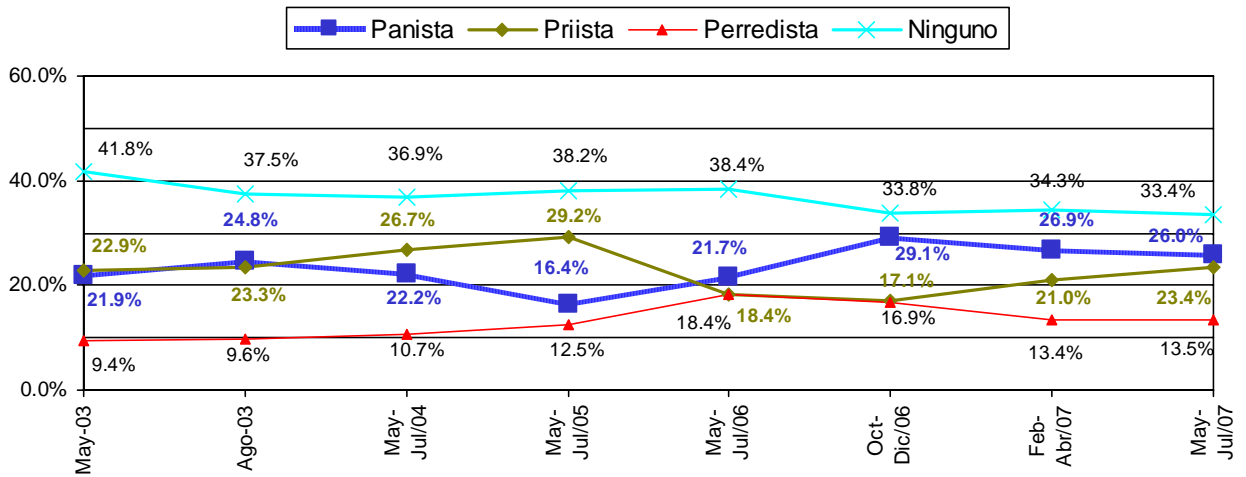

Al sumar "Otros" y "Ns/Nc=100%

Fuente: Consulta Mitofsky, Boletín Semanal de Consulta, núm. 229, julio de 2007.

Vivienda nacional del 26 al 30 de enero, del 16 al 19 de febrero, del 24 al 28 de marzo, del 27 al 30 de abril, del 26 al 30 de mayo, del 28 al 30 de junio y del 27 al 31 de julio del 2007

**Identidad partidista**

Trimestral Mayo-Julio 2007

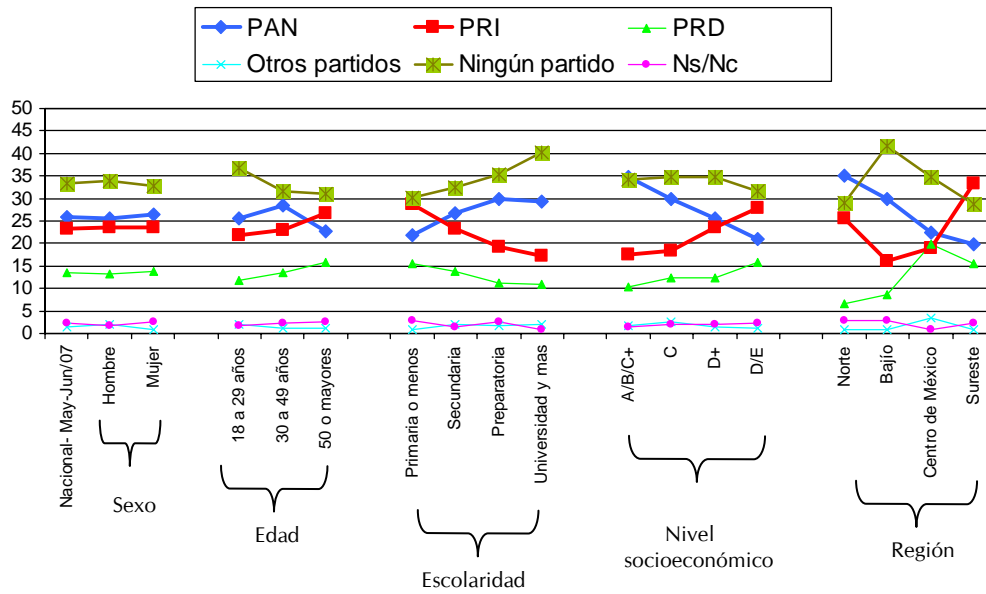

Fuente: Consulta Mitofsky, *Boletín Semanal de Consulta*, núm. 229, julio de 2007.

Vivienda nacional del 26 al 30 de enero, del 16 al 19 de febrero, del 24 al 28 de marzo, del 27 al 30 de abril, del 26 al 30 de mayo, del 28 al 30 de junio y del 27 al 31 de julio del 2007



### Valor potencial

#### Propensión a votar por...

		Muy probable	Algo probable	Poco probable	Nada probable	Ns/Nc	Total
Partidos Acción Nacional	Oct 06	33.6	20.4	15.6	26.2	4.2	100
	Jun 07	32.1	19.8	16.2	27.6	4.3	100
Partido Revolucionario Institucional	Oct 06	17.3	18.3	23.7	36.3	4.4	100
	Jun 07	22.3	20.7	19.6	32.9	4.5	100
Partido de la Revolución Democrática	Oct 06	19.7	14.5	20.7	41.3	3.8	100
	Jun 07	15.6	12.8	20	46.9	4.7	100
Partido del Trabajo	Oct 06	3.3	11.3	26.5	50.7	8.2	100
	Jun 07	2.6	8.4	25.6	55	8.4	100
Partido Verde Ecologista de México	Oct 06	2.0	12.2	25.6	51.1	9.1	100
	Jun 07	2.7	12.7	24.6	50.4	9.5	100
Convergencia por la Democracia	Oct 06	2.2	10.1	21.7	54.5	11.5	100
	Jun 07	1.5	7.3	22.2	54.9	14.1	100
Nueva Alianza	Oct 06	1.0	9.7	23	54.7	11.6	100
	Jun 07	1.5	6.7	21.6	56.5	13.7	100
Alternativa socialdemócrata	Oct 06	1.6	9.1	22	54.9	12.4	100
	Jun 07	0.8	5.0	20.6	58.2	15.4	100

Fuente: Consulta Mitofsky, *Boletín Semanal de Consulta*, núm. 229, julio de 2007.

Vivienda nacional del 26 al 30 de enero, del 16 al 19 de febrero, del 24 al 28 de marzo, del 27 al 30 de abril, del 26 al 30 de mayo, del 28 al 30 de junio y del 27 al 31 de julio del 2007

*Preferencia histórica para diputado federal*

(Sin candidatos)

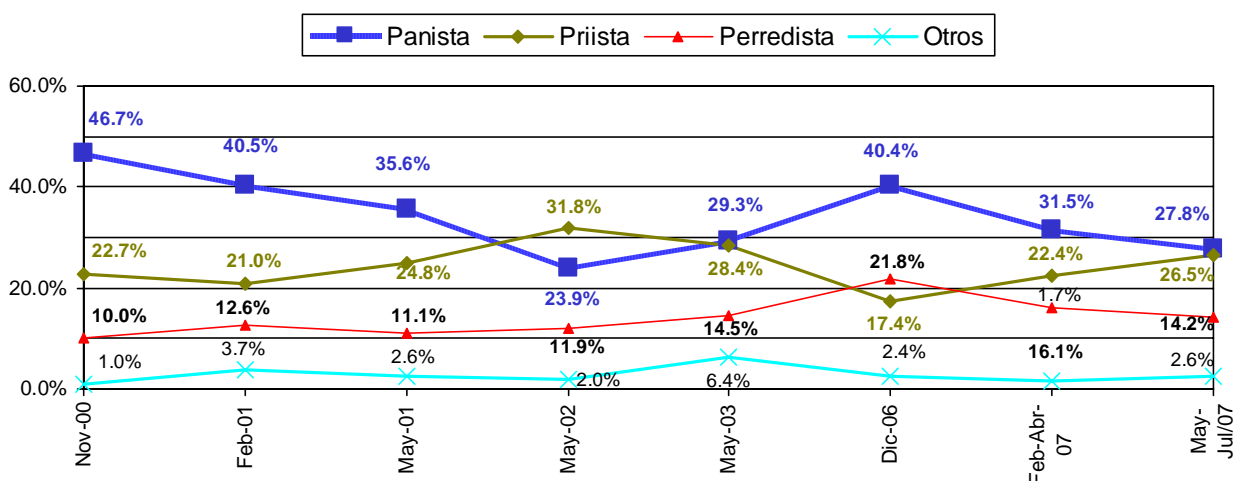

Al sumar "Ns/Nc = 100%

Fuente: Consulta Mitofsky, Boletín Semanal de Consulta, núm. 229, julio de 2007.

Vivienda nacional del 26 al 30 de enero, del 16 al 19 de febrero, del 24 al 28 de marzo, del 27 al 30 de abril, del 26 al 30 de mayo, del 28 al 30 de junio y del 27 al 31 de julio del 2007

## Nivel de conocimiento y opinión sobre los partidos

*¿En qué partido piensa cuando escucha la palabra “Gobierno”?*

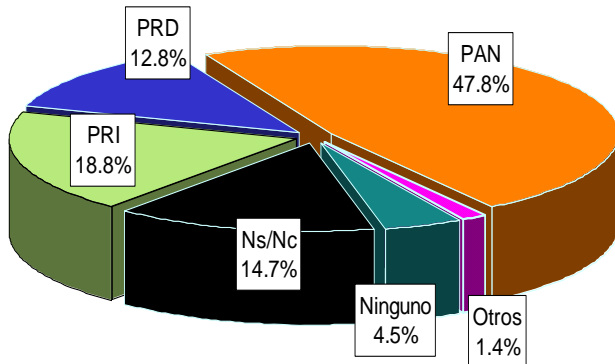

*¿En qué partido piensa cuando escucha la palabra “Oposición”?*

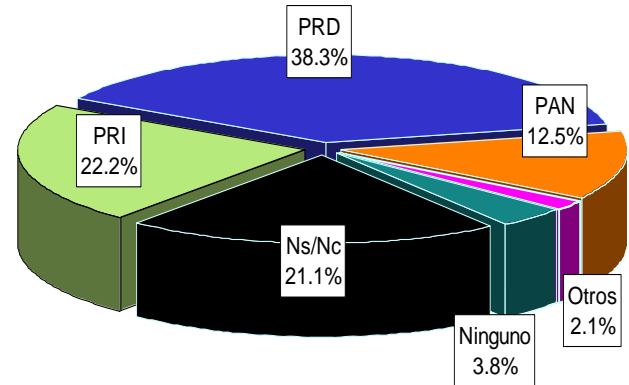

*Al combinar ambas preguntas, podemos dividir a la población de la siguiente manera:*

Grupo	Gobierno	Oposición	Porcentaje
1	PAN	PRD	22.4
2	PAN	PRI	15.3
3	PRI	PRD	7.9
4	PRI	PAN	6.0
5	PRD	PAN	2.9
	PRD	PRI	2.6

No incluye otras combinaciones y “Ns/Nc”

Fuente: Consulta Mitofsky, *Boletín Semanal de Consulta*, núm. 229, julio de 2007.

Vivienda nacional del 26 al 30 de enero, del 16 al 19 de febrero, del 24 al 28 de marzo, del 27 al 30 de abril, del 26 al 30 de mayo, del 28 al 30 de junio y del 27 al 31 de julio del 2007



# 2

## Confianza comparada en los partidos

*Índice de confianza en las instituciones*

Institución	2005	2006			2007
	Jul	Feb	May	Ago	Feb
La universidades	8.1	7.9	8.2	8	8.2
La Iglesia	7.7	7.6	8	7.8	8.2
El Ejército	7.7	7.7	7.8	7.9	8.0
Las estaciones de radio	-	7.6	7.6	7.6	7.8
La Comisión Nacional de Derechos Humanos	7.4	7.2	7.4	7.4	7.4
Las cadenas de TV	-	7.3	7.6	7.2	7.4
Los medios de comunicación	6.9	7.4	7.8	7.2	7.3
Los periodistas	-	-	-	7.1	7.2
El Instituto Federal Electoral (IFE)	7.1	7.1	7.8	6.9	7.1
Los periódicos	-	7.1	7.6	7.0	7.0
Los bancos	-	6.6	7	7.1	6.9
El presidente de la República	6.2	6.9	6.9	6.9	6.8
La Suprema Corte de Justicia	6.1	6.2	6.6	6.8	6.7
La policía	4.9	5.5	6	6.3	6.3
Los empresarios	5.3	6.3	6.5	6.5	6.0
Los sindicatos	4.7	5.8	5.9	6.2	5.8
Los partidos políticos	5.1	5.9	6.2	6.2	5.6
Los senadores	5	5.7	6.1	6.3	5.6
Los diputados	4.5	5.6	5.8	6.1	5.4

**Fuente:** Consulta Mitofsky, *Boletín Semanal de Consulta*, Núm. 208, febrero de 2007.

Vivienda nacional  
del 16 al 19  
de febrero de 2007

**Confianza por zona e identificación partidista**

Institución	Zona		Identificación partidista				Nivel socioeconómico		Feb 2007
	Urbano	Rural	Panista	Príísta	Perredista	Nin-guno	A/B/C +	C/D+/D/E	
La universidades	8.1	8.4	8.3	8.3	8.2	8.0	8.1	8.2	8.2
La Iglesia	7.9	8.8	8.4	8.8	7.3	7.9	7.2	8.4	8.2
El Ejército	8.0	8.2	8.3	8.2	7.6	7.9	7.5	8.1	8.0
Las estaciones de radio	7.7	8.0	8.1	8.0	7.5	7.6	7.5	7.9	7.8
Las cadenas de TV	7.3	7.7	7.8	7.9	6.9	7.1	6.9	7.5	7.4
La Comisión Nacional de los Derechos Humanos	7.3	7.8	7.9	7.3	6.8	7.4	7.2	7.5	7.4
Los medios de comunicación	7.2	7.4	7.4	7.3	6.7	7.3	7.0	7.3	7.3
Los periodistas	7.3	7.2	7.5	7.5	6.9	7.0	7.3	7.3	7.2
Instituto Federal Electoral (IFE)	7.1	7.4	7.8	7.4	5.8	7.1	7.1	7.2	7.1
Los periódicos	7.1	6.9	7.4	7.1	6.7	6.9	6.9	7.1	7.0

Segue

**Fuente:** Consulta Mitofsky, *Boletín Semanal de Consulta*, Núm. 208, febrero de 2007.

**Confianza por zona e identificación partidista**

Institución	Zona		Identificación partidista				Nivel socioeconómico		Feb 2007
	Urbano	Rural	Panista	Priísta	Perredista	Nin-guno	A/B/C +	C/D+/D/E	
Los bancos	7.0	6.8	7.3	7.1	6.6	6.7	6.8	7.0	6.9
El presidente de la República	6.7	7.0	7.9	6.8	4.9	6.7	6.6	6.8	6.8
La Suprema Corte de Justicia	6.5	7.1	6.9	7.0	6.0	6.6	6.3	6.7	6.7
La policía	6.1	6.7	6.5	6.6	5.8	6.1	5.7	6.4	6.3
Los empresarios	6.1	6.0	6.69	6.1	5.2	5.9	6.5	6.0	6.0
Los sindicatos	5.7	5.9	6.2	6.2	5.2	5.5	5.2	5.9	5.8
Los partidos políticos	5.6	5.8	6.2	6.1	4.9	5.3	5.9	5.6	5.6
Los senadores	5.5	5.9	6.2	6.0	4.7	5.4	5.7	5.6	5.6
Los diputados	5.4	5.6	6.1	5.7	4.4	5.2	5.5	5.4	5.4

Finaliza

**Fuente:** Consulta Mitofsky, *Boletín Semanal de Consulta*, Núm. 208, febrero de 2007.

***Pensando en los próximos 12 meses, ¿usted confía mucho, algo, poco o nada en que...?***

	Confía mucho	Confía algo	Confía poco	Confía nada	Ns/Nc
Felipe Calderón hará un buen trabajo como presidente	19	40	29	10	2
La información de la TV estará apegada a lo que realmente pasa	16	44	25	14	1
La información de la radio estará apegada a lo que realmente pasa	15	42	27	13	3
La información de los periódicos estará apegada a lo que realmente pasa	13	37	26	17	7
Decisiones de la SCJN estarán apegadas a la Constitución	12	36	34	14	4
Diputados aprobarán leyes que beneficien al país	9	38	36	15	2

**Fuente:** Ipsos-Bimsa/ *El Universal*, 12 de marzo de 2007, pp. A1 y A14.



**Le voy a leer una lista de instituciones y grupos. Por favor dígame cuánta confianza tiene usted en cada una de ellas**

	Mucha / Algo	Poco/ Nada	No sabe
Familia	92%	7%	1%
Escuelas	71%	24%	5%
Ejército	70%	26%	4%
Iglesias	61%	34%	5%
Medios	57%	38%	5%
Instituto Federal Electoral	55%	40%	5%
Presidencia	54%	42%	4%
CNDH	54%	40%	6%
SCJN	49%	44%	7%
IFAI	47%	40%	13%
Gobierno Municipal	47%	49%	4%
Grandes empresas	46%	46%	8%
PGR	43%	50%	7%
Cámara de Senadores	36%	57%	7%
Cámara de Diputados	34%	60%	6%
Partidos políticos	27%	68%	5%

**Fuente:** *Reforma*, 29 de marzo de 2007, pp. 1 y 9A.

Vivienda nacional  
del 16 al 18  
de febrero de 2007

### Índice de confianza ciudadana

(Escala 0-100)

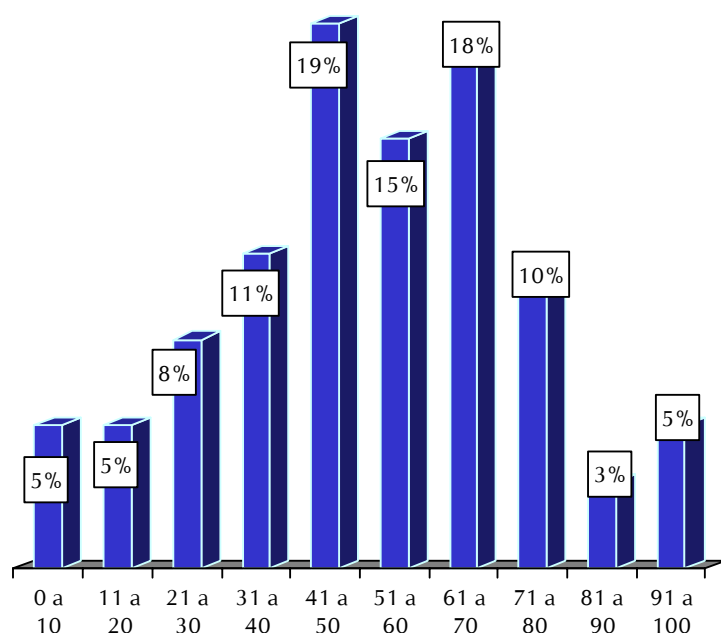

	Índice
Presidente	56
Medios masivos de comunicación	52
Suprema Corte de Justicia de la Nación	49
Diputados	48
Índice global	51

\*De acuerdo con el estudio de Ipsos-Bimsa y El Universal, al combinar todas estas opiniones en un índice de Confianza Ciudadana (ICC), se encontró que el ICC, en una escala de 0 a 100, tiene un valor de 51. El índice está construido con las expectativas sobre el desempeño de los siguientes actores e instituciones: 1) el presidente de la República; 2) la Cámara de Diputados; 3) la Suprema Corte de Justicia de la Nación y 4) los medios masivos de comunicación. Los valores que puede tener el índice van de 0 a 100. Cero significa que nadie confía en el desempeño futuro de estas instituciones y cien que todos tienen mucha confianza en ellas.

**Fuente:** Ipsos-Bimsa/ *El Universal*, 12 de marzo de 2007, pp. A1 y A14.

Vivienda nacional  
del 25 al 31  
de enero de 2007

## Vitrina metodológica de las encuestas utilizadas

Título	Tema	Fecha del levantamiento	Tipo	Cobertura	Responsable	Fuente	Casos/ Población objetivo/ Nivel de confianza
Posicionamiento y fortaleza de los partidos políticos	Cultura política	Del 26 al 30 de enero, del 16 al 19 de febrero, del 24 al 28 de marzo, del 27 al 30 de abril, del 26 al 30 de mayo, del 28 al 30 de junio y del 27 al 31 de julio del 2007	Vivienda	Nacional	Consulta Mitofsky	Consulta Mitofsky.	3 000 ciudadanos mayores de edad cada trimestre, para lo cual se aplican 1 000 cuestionarios cada mes. Nivel de confianza de 95% y margen de error de +/-3.1%,
Confianza en las instituciones	Evaluación de las instituciones	Del 16 al 18 de febrero de 2007	Vivienda	Nacional	Departamento de Investigación Reforma	<i>Reforma</i> , 29 de marzo de 2007, pp. 1 y 9 A	1 515 mexicanos mayores de 18 años. Con nivel de confianza de 95% y margen de error de +/-2.5%.
Confianza en las instituciones	Evaluación de las instituciones	Del 16 al 19 de febrero de 2007	Vivienda	Nacional	Consulta Mitofsky	Consulta Mitofsky	1 000 ciudadanos mayores de edad. Nivel de confianza de 95% y margen de error no sobrepasa el +/- 4%.
En quién confían los mexicanos	Evaluación de las instituciones	Del 25 al 31 de enero de 2007	Vivienda	Nacional	Ipsos-Bimsa y la Coordinación de Investigación y Opinión Pública de <i>El Universal</i>	<i>Ipsos-Bimsa/El Universal</i> , 12 de marzo de 2007, pp. A1 y A14.	1 030 entrevistas a ciudadanos mayores de 18 años, con margen de error de +/- 3.5% y nivel de confianza de 95%. Se seleccionaron 100 secciones electorales de todo el país (20 por circunscripción electoral). Los hogares y los individuos se seleccionaron de manera aleatoria.



El Centro de Estudios Sociales y de Opinión Pública lo  
invita a visitarnos en nuestra dirección electrónica  
<http://www.diputados.gob.mx/cesop/>