

**POBREZA Y DESIGUALDAD  
EN EL  
CAMPO MEXICANO  
1992-2004**

**DR. FERNANDO RELLO ESPINOZA**

**7 MARZO 2007**

**Figure 2.1. Mexico: Incidence of Extreme Poverty FGT(0), 1992-2002**

SOURCE: WB staff calculations based on ENIGH 1992, 1994, 1996, 1998, 2000 and 2002

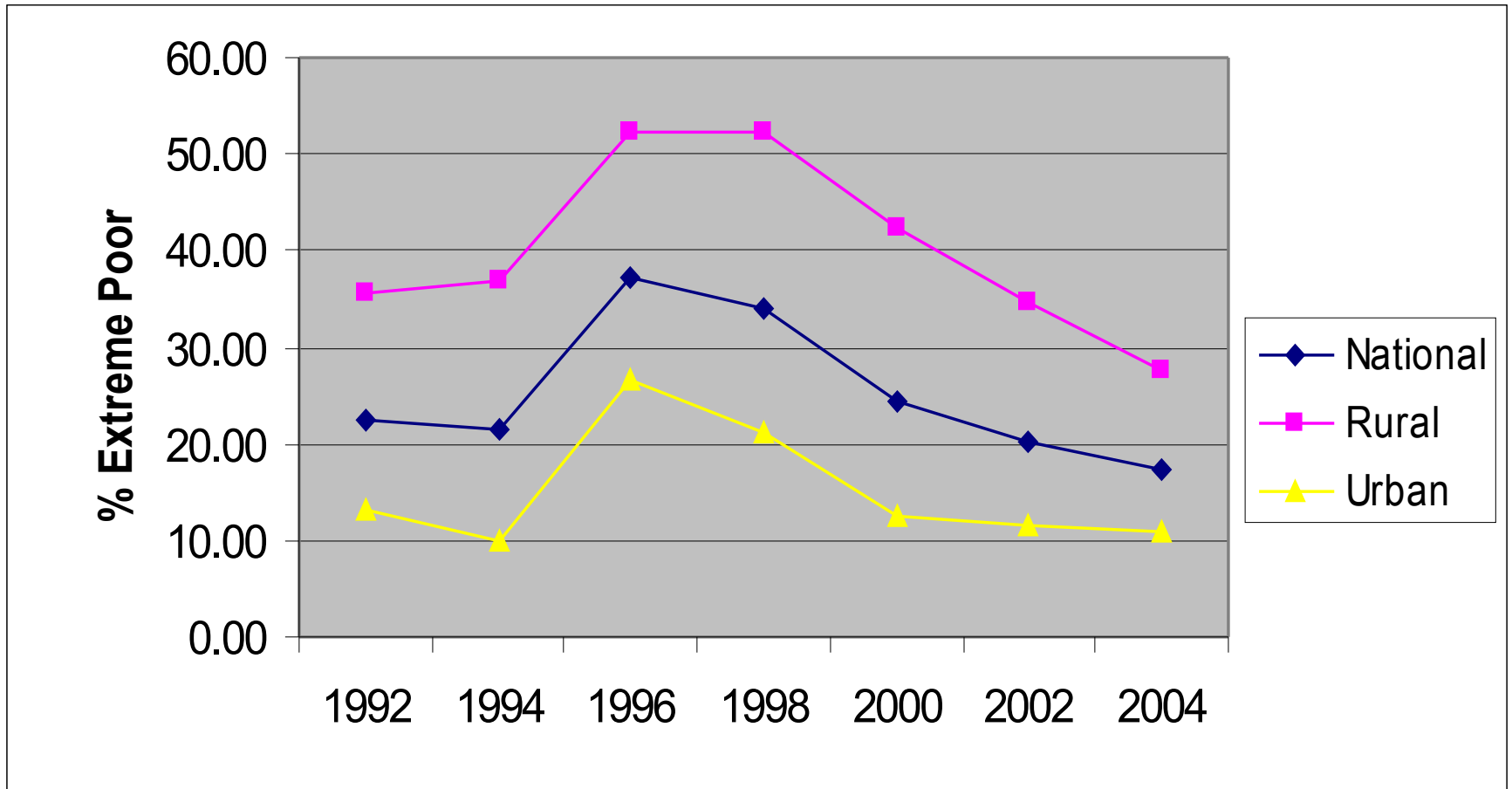
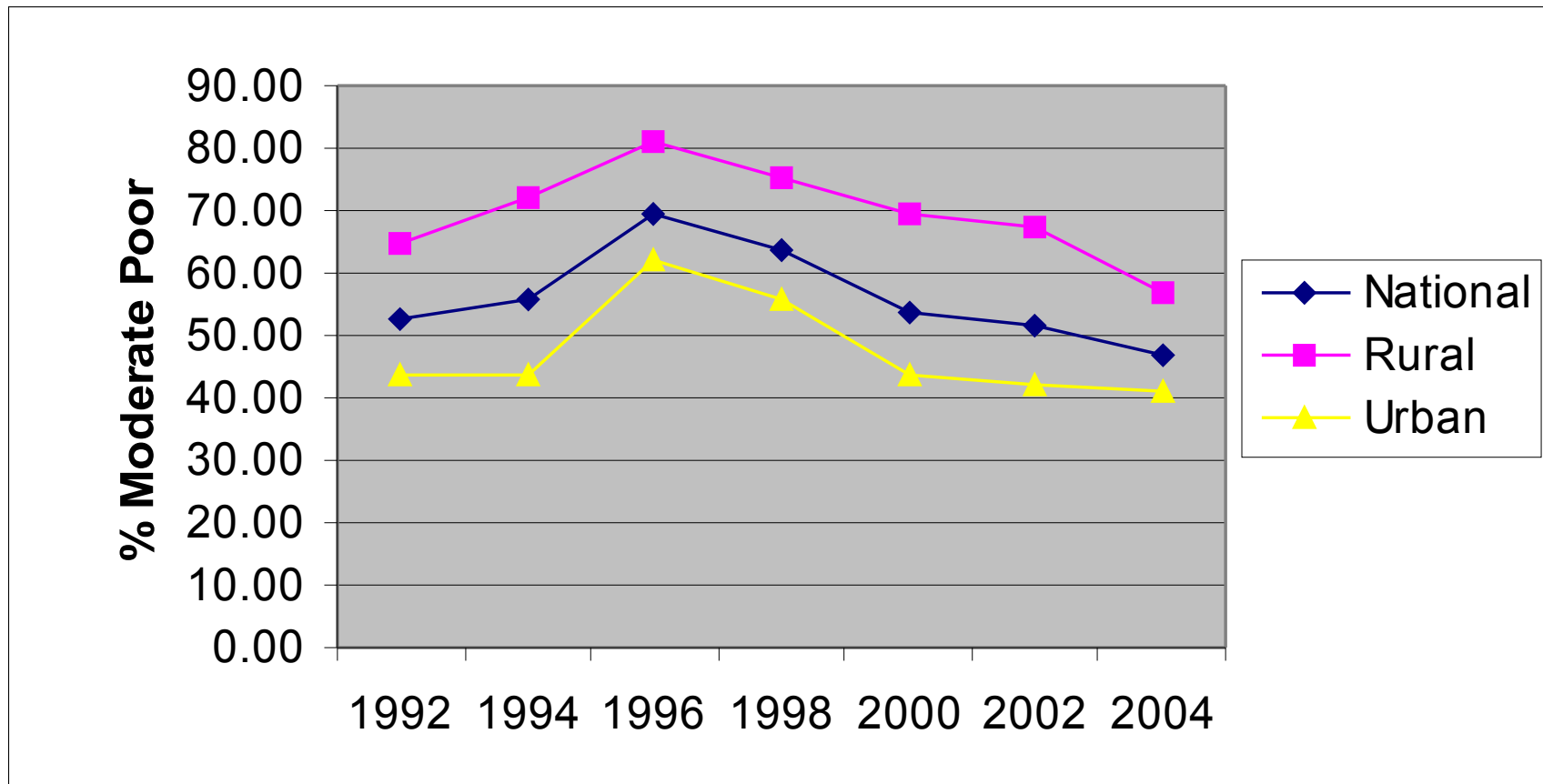
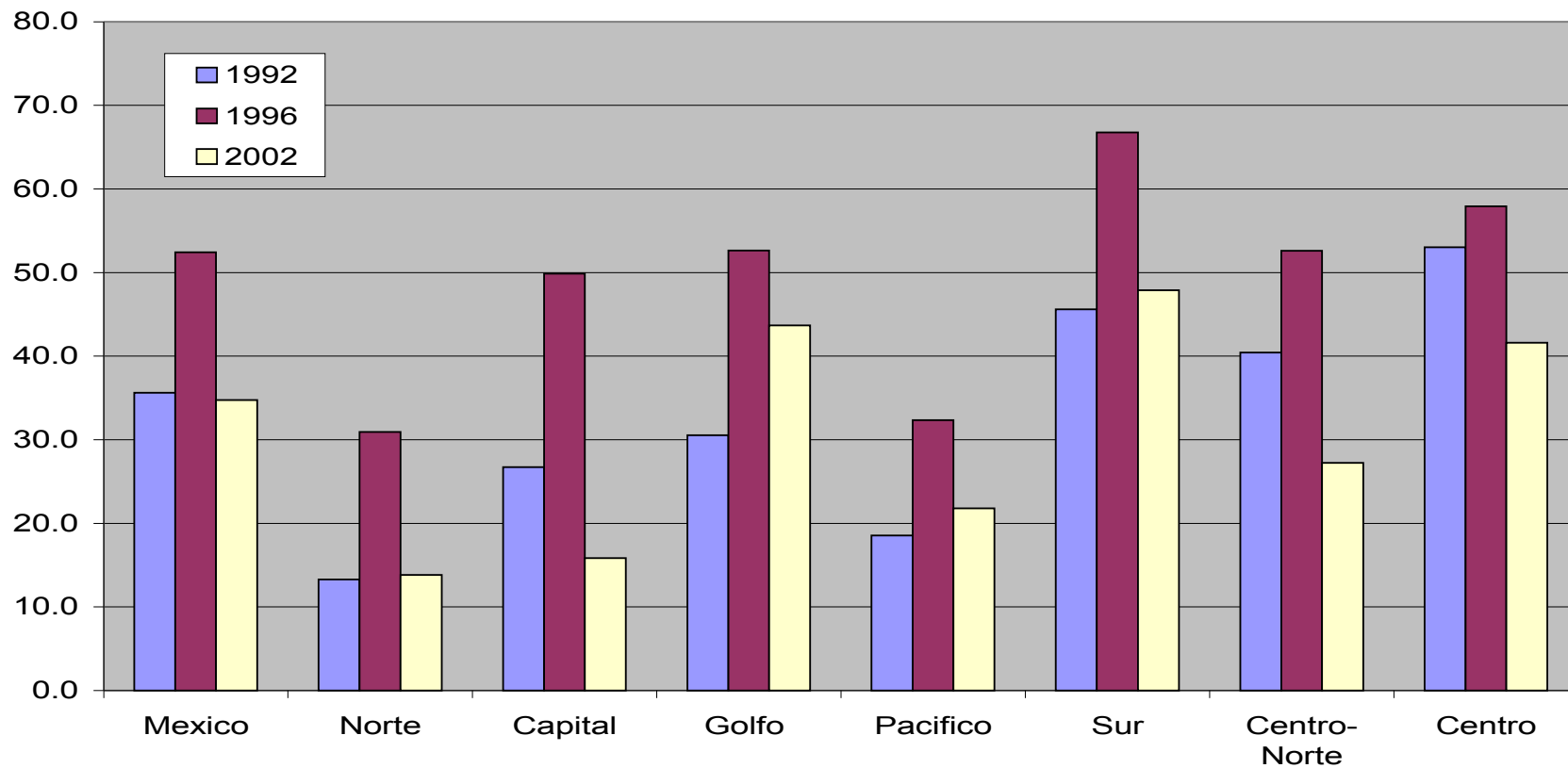

Figure 2.2. Mexico: Incidence of Moderate Poverty FGT(0), 1992-2002



**Figure 2.3: Incidence of Extreme Rural Poverty in Mexico  
by Region in 1992-2002 (Percentage)**



**Figure 3.5: Rural Average Hourly Wages by Sector (2002 Pesos), Mexico, 1995-2003**

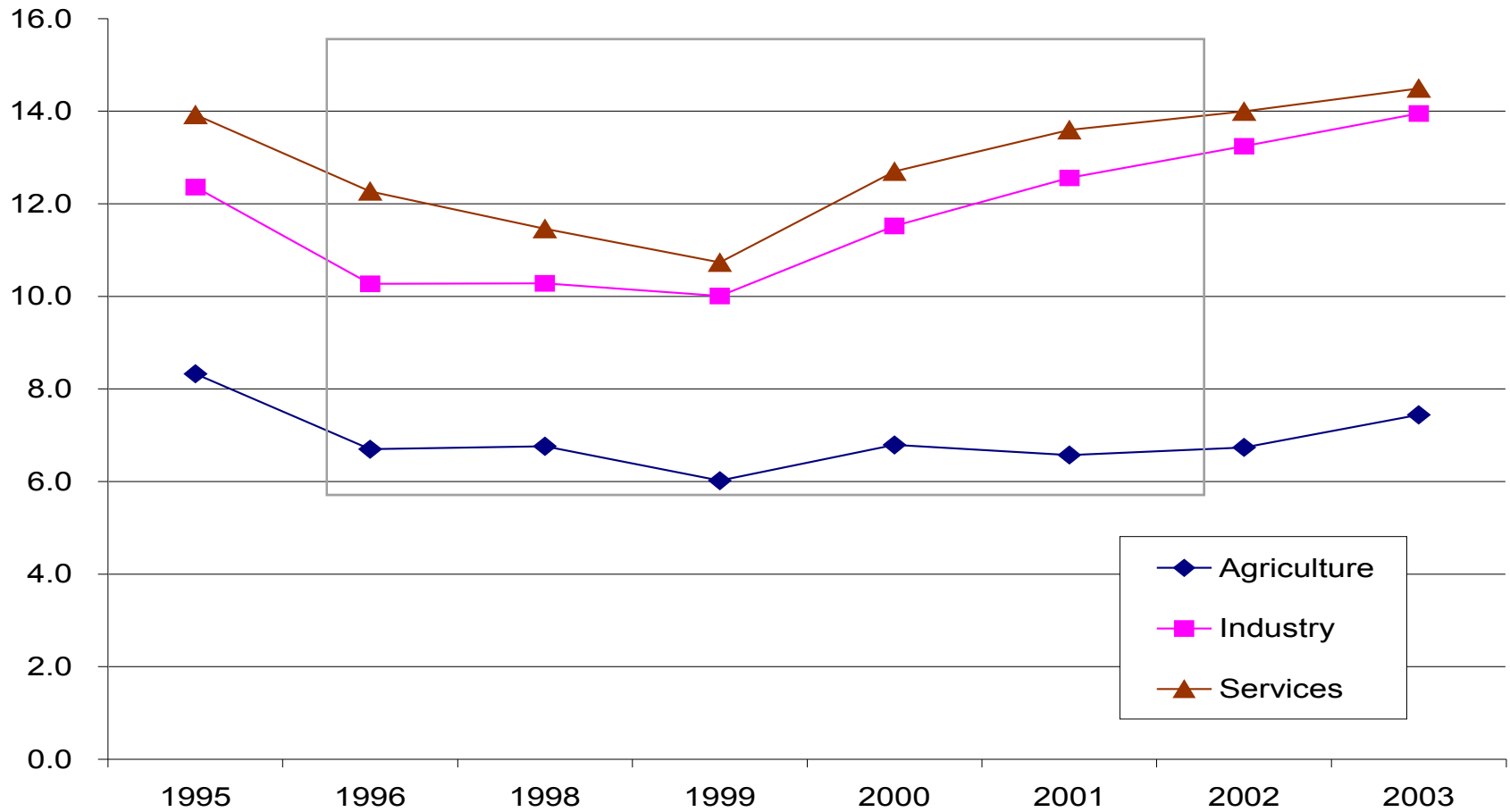

# Fuentes de ingreso rural por quintiles de ingreso, 2002

Quintiles	Ingreso agrícola (1)	Salarios agrícolas (2)	Ingreso agrícola total (1+2)	Salarios en actividades no-agrícolas mal remuneradas (4)	Salarios en actividades no-agrícolas bien remuneradas (5)	Transferencias totales (6)	Otros ingresos no-agrícolas (7)	Ingreso rural no-agrícola (4+5+6+7)
<b>Total</b>	<b>12.5</b>	<b>11.3</b>	<b>23.8</b>	<b>12.3</b>	<b>23.8</b>	<b>10.3</b>	<b>29.8</b>	<b>76.2</b>
<b>1 (inferior)</b>	<b>18.5</b>	<b>28.1</b>	<b>46.6</b>	<b>11.5</b>	<b>2.6</b>	<b>6.8</b>	<b>32.5</b>	<b>53.4</b>
<b>2</b>	<b>14.8</b>	<b>22.2</b>	<b>37.8</b>	<b>14.4</b>	<b>8.3</b>	<b>9.5</b>	<b>30.7</b>	<b>62.9</b>
<b>3</b>	<b>14.0</b>	<b>15.5</b>	<b>34.6</b>	<b>16.6</b>	<b>11.1</b>	<b>9.4</b>	<b>28.3</b>	<b>65.4</b>
<b>4</b>	<b>12.8</b>	<b>15.3</b>	<b>28.0</b>	<b>19.0</b>	<b>14.1</b>	<b>12.7</b>	<b>26.2</b>	<b>72.0</b>
<b>5</b>	<b>11.0</b>	<b>3.8</b>	<b>14.8</b>	<b>8.6</b>	<b>35.4</b>	<b>4.6</b>	<b>36.6</b>	<b>85.2</b>

**Nota:** El ingreso agrícola comprende ingresos provenientes de la agricultura, ganadería, silvicultura y pesca. Las transferencias totales es la suma de las transferencias privadas y públicas.

**Fuente:** Enigh, 2002