



Centro de Estudios
CESOP
Sociales y de Opinión Pública
"Cumplimos 5 años de trabajo"

Evaluación del Poder Ejecutivo rumbo al 3er. Informe de Gobierno

Agosto de 2009

La información contenida en este documento es una síntesis de las principales encuestas generadas por diversas empresas. Esta información no refleja la opinión del CESOP ni de la Cámara de Diputados.

Nota sobre las fuentes de información

Este documento ofrece información proveniente de encuestas de opinión, elaboradas y publicadas por iniciativa y responsabilidad de las empresas que, en cada caso, se citan como fuente. Además, se incluye el reporte más reciente de la Organización Mundial de la Salud y diversas repercusiones expresadas por fuentes periodísticas.

El Centro de Estudios Sociales y de Opinión Pública no solicitó ni patrocinó la elaboración de ninguno de estos estudios e informes. Se pone a disposición de los legisladores y personal técnico de esta Cámara, como parte de las actividades de seguimiento y análisis de la opinión pública que tiene encomendadas este Centro.

Índice

1.	Evaluación del Poder Ejecutivo.....	4
2.	Evaluación de la Economía.....	27
3.	Seguridad Pública y Justicia.....	29
4.	Educación.....	32





1

Evaluación del Poder Ejecutivo



APROBACIÓN DE GOBIERNO

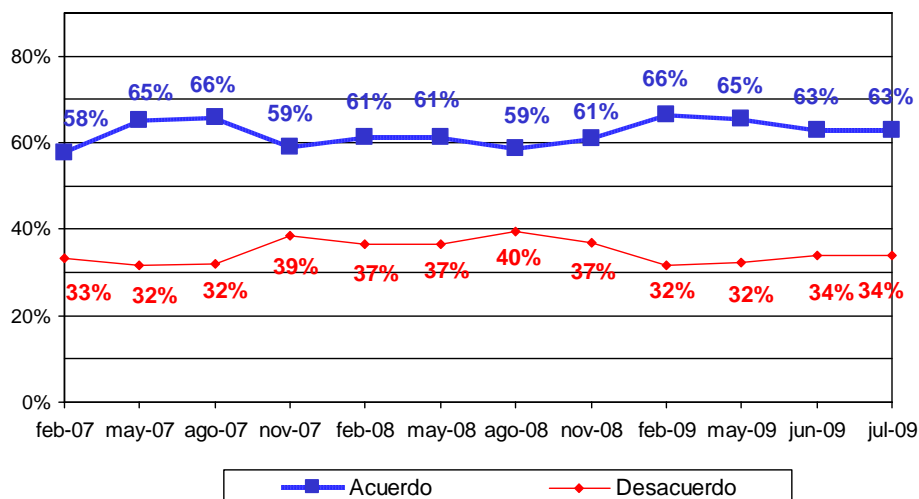

CALIFICACIÓN PROMEDIO									
6.5	7.0	6.9	6.7	6.8	6.8	6.7	6.9	7.0	7.0
feb-07	may-07	ago-07	nov-07	feb-08	may-08	ago-08	nov-08	feb-09	may-09

COMPARATIVO APROBACIÓN DE GOBIERNO

TRIMESTRE	CARLOS SALINAS	ERNESTO ZEDILLO	VICENTE FOX	FELIPE CALDERÓN
TRIM-1	57.0%	42.0%	69.7%	57.8%
TRIM-2	-	-	62.9%	65.3%
TRIM-3	70.4%	35.9%	61.6%	65.9%
TRIM-4	69.2%	43.3%	59.4%	58.9%
TRIM-5	-	30.8%	44.6%	61.4%
TRIM-6	74.5%	34.2%	50.1%	61.3%
TRIM-7	70.9%	46.7%	56.7%	58.8%
TRIM-8	64.2%	56.8%	54.4%	61.3%
TRIM-9	71.2%	58.2%	53.2%	66.4%
TRIM-10	77.0%	49.0%	63.5%	65.4%

Fuente: *Consulta Mitofsky*, Julio de 2009.

Nacional Telefónica.

EVALUACIÓN POR ÁREAS DE GOBIERNO

% de “Mucho” trabajo en...

ÁREAS DE GOBIERNO	feb-09	may-09	Variación
Combatir la delincuencia	43.7%	50.1%	6.4
Mejorar la atención a la salud	43.0%	45.5%	2.5
Mejorar la educación pública	39.1%	40.9%	1.8
Mantener el país en paz	34.5%	39.1%	4.6
Proteger los derechos de todos los ciudadanos	34.4%	36.9%	2.5
Aumentar el prestigio internacional de México	29.3%	34.2%	4.9
Fortalecer la democracia	29.0%	34.0%	5
Mejorar la situación de la gente en el campo	27.5%	32.4%	4.9
Hacer que los demás respeten la ley	28.3%	30.9%	2.6
Disminuir la corrupción	28.3%	30.4%	2.1
Aumentar las inversiones extranjeras en México	27.2%	29.4%	2.2
Proteger a los migrantes mexicanos en EUA	20.4%	27.5%	7.1
Disminuir la pobreza	20.2%	25.9%	5.7
Crear empleos	20.5%	24.9%	4.4
Disminuir la inflación (alza de precios)	19.8%	22.9%	3.1

ATRIBUTOS PERSONALES

% Evaluación positiva

ATRIBUTO	feb-09	may-09	Variación
Tolerancia con quienes lo critican	43.7%	50.1%	1
Cercanía con la gente	43.0%	45.5%	-0.6
Honradez	39.1%	40.9%	-4.1
Experiencia para gobernar	34.5%	39.1%	0.7
Liderazgo para dirigir al país	34.4%	36.9%	-4.8
Capacidad para resolver problemas	29.3%	34.2%	-1.4
Preocupación por los pobres	29.0%	34.0%	-0.9

Fuente: *Consulta Mitofsky*, Julio de 2009.

Nacional Telefónica.

CONFIANZA EN LAS INSTITUCIONES

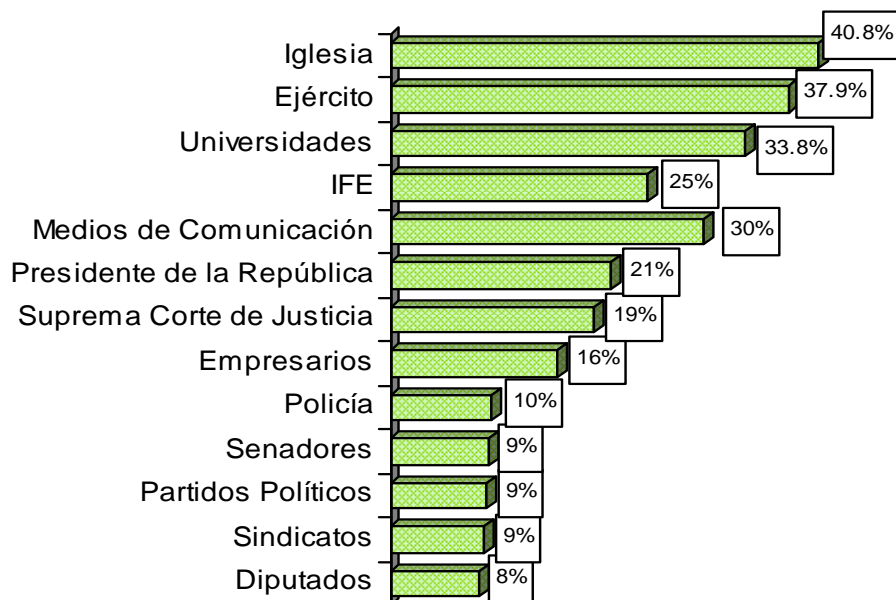

Fuente: *Consulta Mitofsky*, Julio de 2009.

Nacional Telefónica.

Evaluación del Poder Ejecutivo

En general, ¿usted aprueba o reprueba el trabajo que está haciendo Felipe Calderón como Presidente de la República?

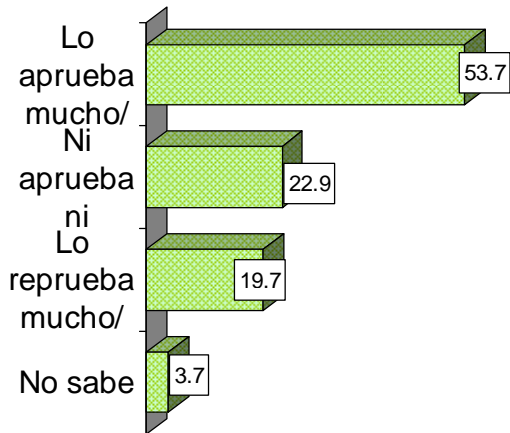

En general, ¿usted aprueba o reprueba el trabajo que está haciendo el gabinete Presidencial de Felipe Calderón?

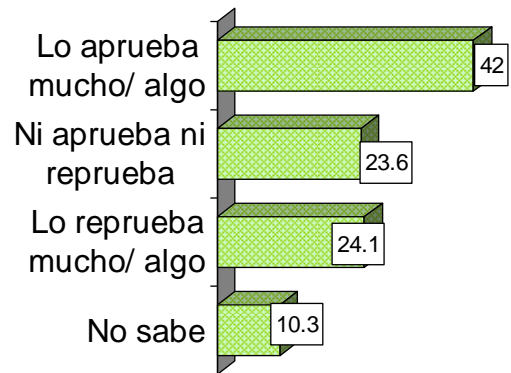

Como Presidente de la República, ¿Felipe Calderón ha hecho hasta el momento más de lo que usted esperaba, lo que usted esperaba, o menos de lo que usted esperaba de él?

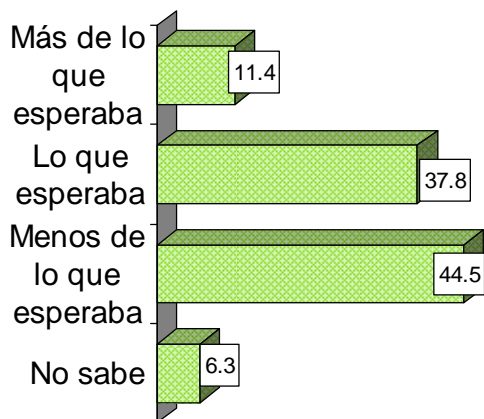

En general, ¿usted cree que el país va por muy buen camino, por buen camino, por mal camino o por muy mal camino?

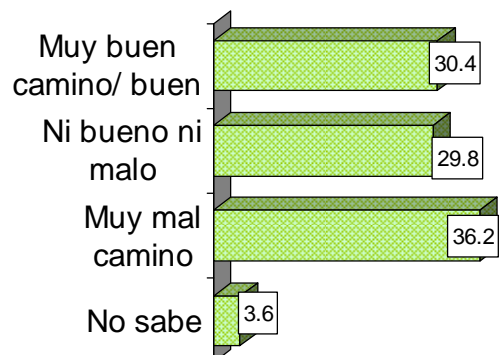

Fuente: Periódico El Universal, 8 de julio de 2009.

Nacional en vivienda
23 al 26 de junio de 2009



2

Evaluación de la Economía

Comparada con el año anterior (julio 2008), ¿Cómo cree usted que está la situación económica del país actualmente, mejor o peor?

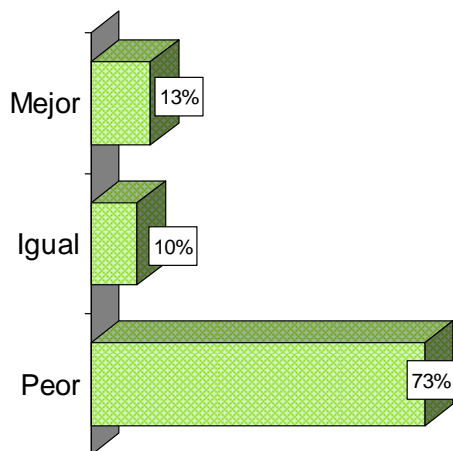

¿Qué se acerca más a lo que usted piensa... la economía del país...?

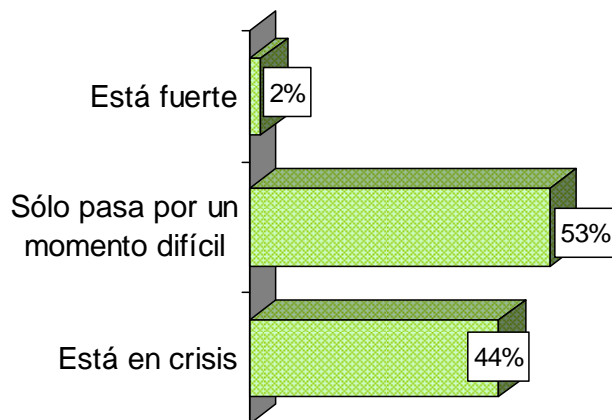

¿Está de acuerdo o en desacuerdo con la manera en que el presidente Calderón está manejando la economía del país?

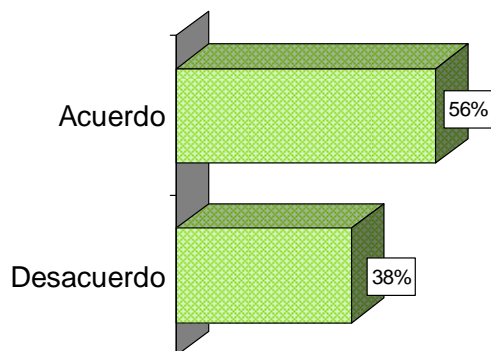

Dígame, ¿usted cree que las medidas económicas tomadas por el gobierno de... Felipe Calderón son adecuadas o inadecuadas para resolver su situación económica personal y/o familiar?

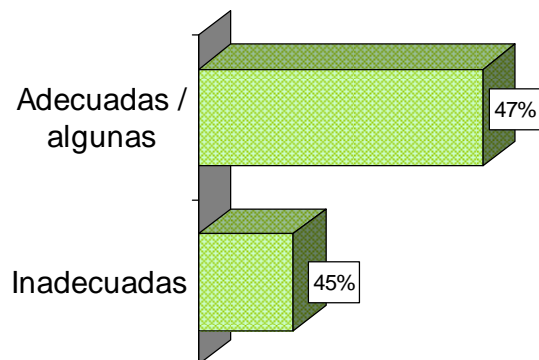

Fuente: Periódico Excélsior, 10 de agosto de 2009.

Telefónica Nacional
27 y 28 de julio de 2009

Con lo que usted ha visto, ¿qué tanto ha hecho el gobierno de Felipe Calderón para enfrentar la crisis económica, ha hecho más o menos de lo que usted esperaba que hiciera?

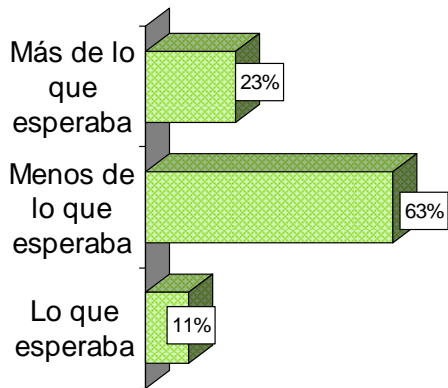

Y dígame, ¿quién es el responsable de que la economía del país está en crisis?

De 57% que contestó "La economía del país está en crisis"

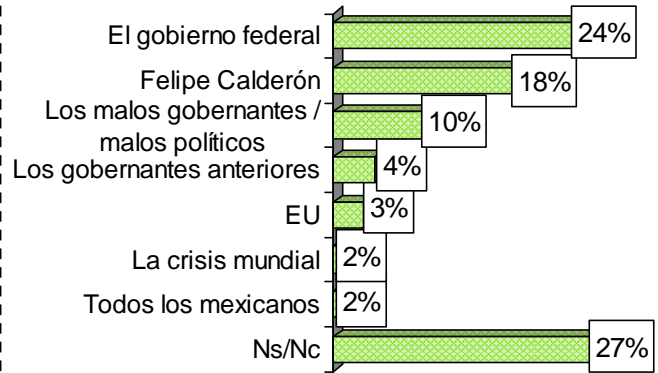

¿Qué tanto han aumentado los precios?

De 92% que contestó que han aumentado los precios

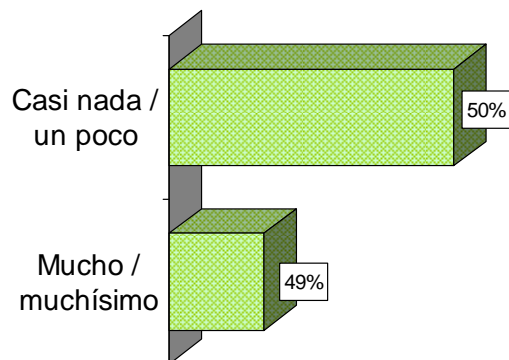

PERCEPCIÓN DE LA SITUACIÓN ECONÓMICA DEL PAÍS

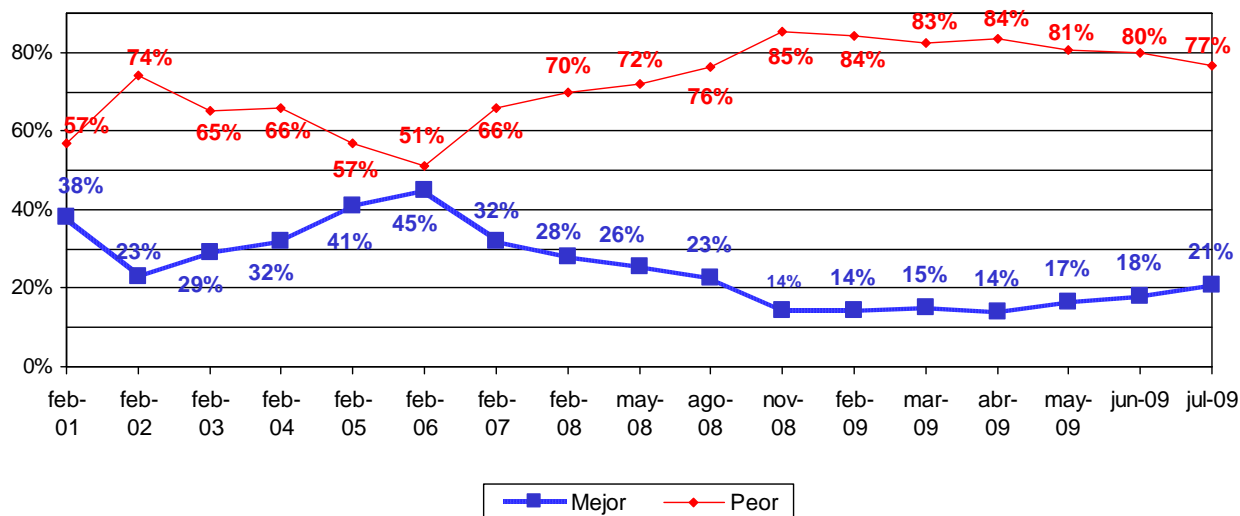

EXPECTATIVA DE LA SITUACIÓN ECONÓMICA

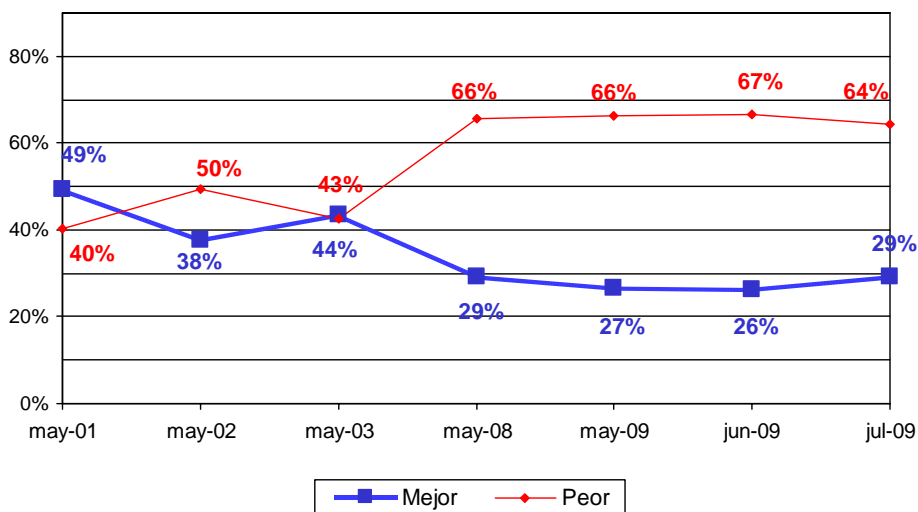

Fuente: Consulta Mitofsky, Julio de 2009.

Nacional Telefónica.

EXPECTATIVA DE CRECIMIENTO DE PRECIOS

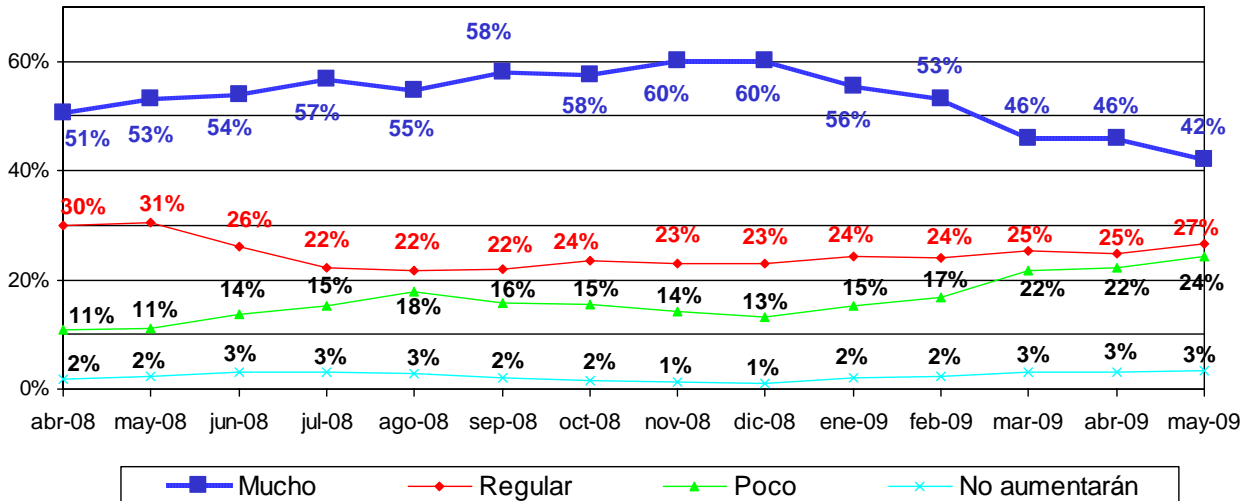

PERCEPCIÓN DEL RUMBO DEL PAÍS

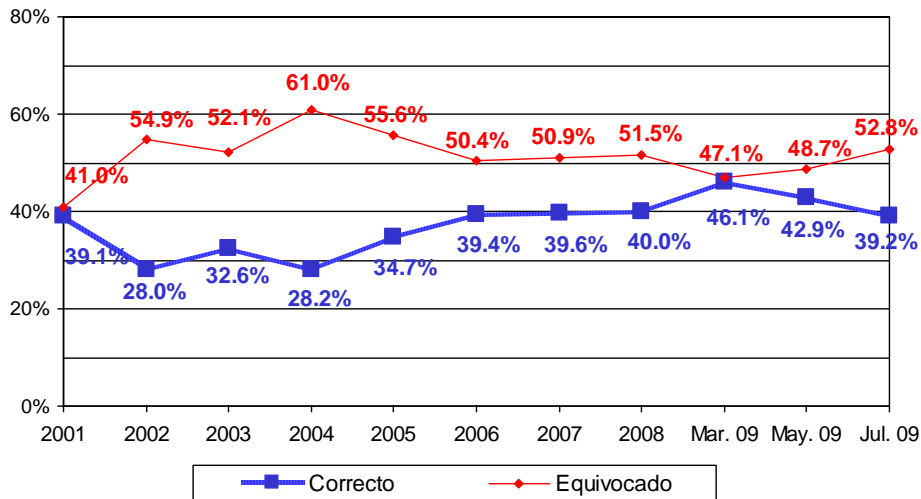

Fuente: Consulta Mitofsky, Julio de 2009.

Nacional Telefónica.

% PRINCIPALES PROBLEMAS PERCIBIDOS

	Mayo 09	Julio 09
Crisis Económica	40.2	35.5
Inseguridad	19.0	19.0
Desempleo	15.3	16.3
Pobreza	5.4	7.7
Narcotráfico	4.1	5.4
Corrupción	5.0	4.4
Bajos Salarios	3.0	3.4
Inflación	1.7	1.7
Drogadicción	1.3	1.3
Sit del Campo	0.8	-
Educación	0.8	-
Impuestos	0.8	-

PRINCIPAL PROBLEMA DEL PAÍS SEGÚN SU TIPO

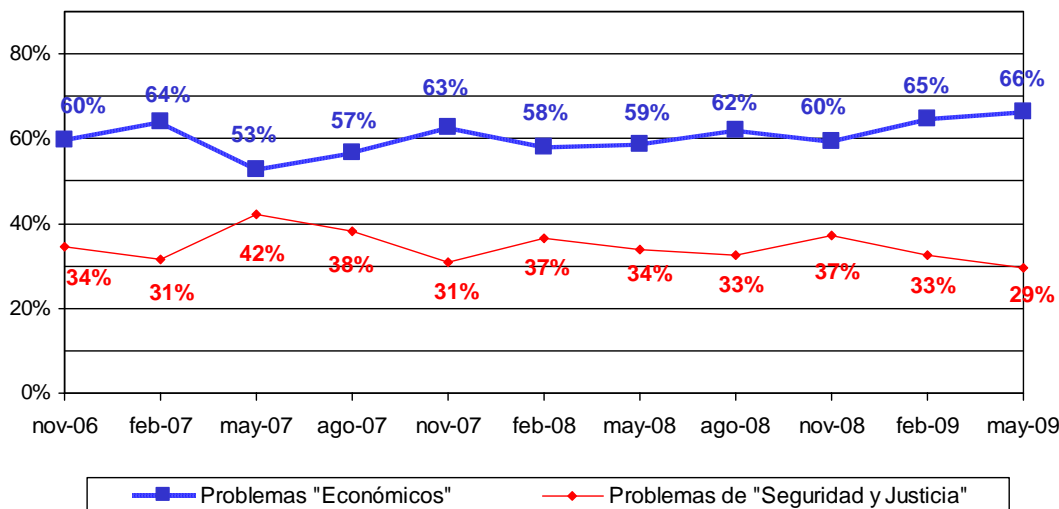

Fuente: *Consulta Mitofsky*, Julio de 2009.

Nacional Telefónica.



**En los últimos tres meses,
¿alguien de su familia ha perdido el empleo?**

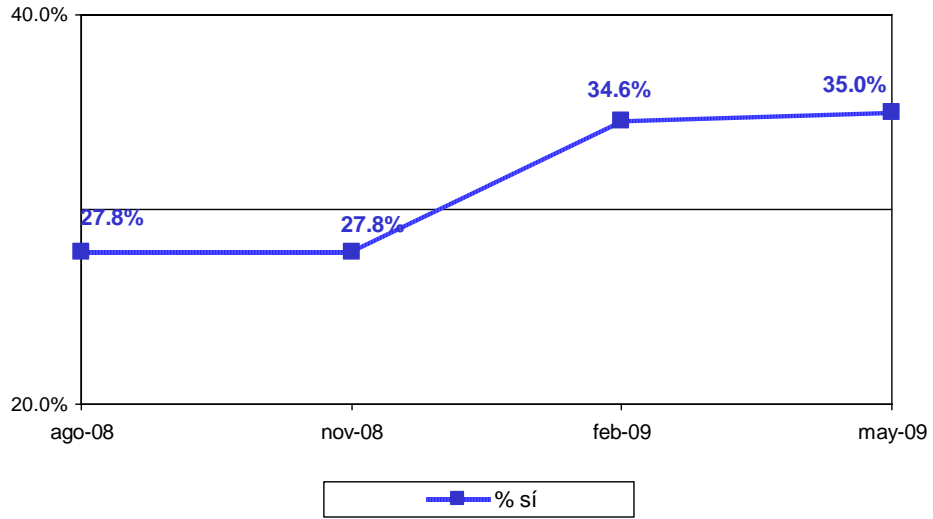

Fuente: *Consulta Mitofsky*, Julio de 2009.

Nacional Telefónica.

En términos generales, ¿usted cree que el presidente Felipe Calderón ha atendido o ha descuidado las necesidades económicas de las familias mexicanas?

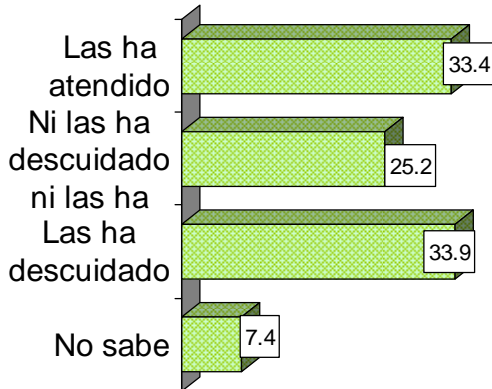

Pensando en los últimos seis meses, ¿usted diría que la economía del país ha mejorado mucho, ha mejorado algo, ha empeorado algo, o ha empeorado mucho?

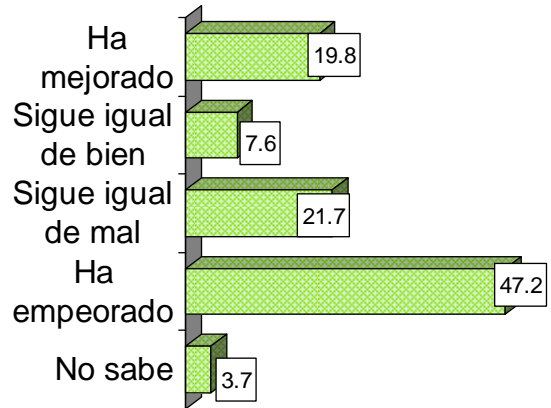

¿Y cree usted que el año que viene la situación económica será mucho mejor, mejor, peor o mucho peor?

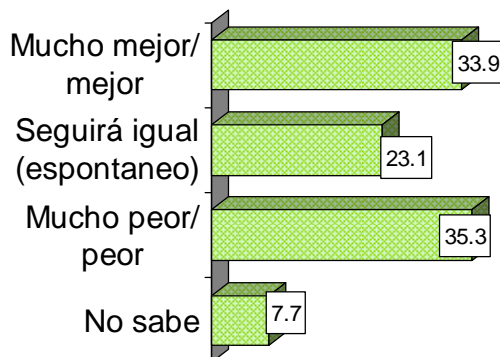

¿Qué tanto confía en la capacidad del presidente Felipe Calderón para sacar a México de la crisis?

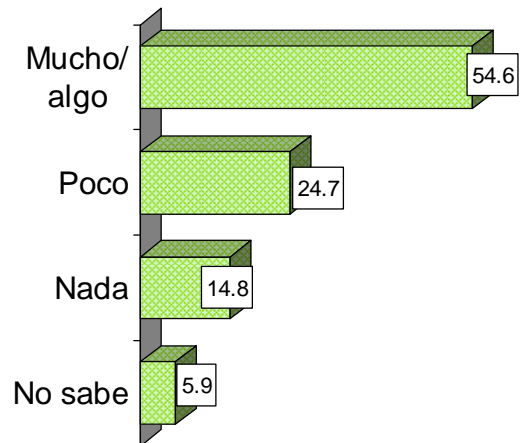

¿Qué tanto confía en la capacidad del secretario de hacienda Agustín Cartens para sacar a México de la crisis?

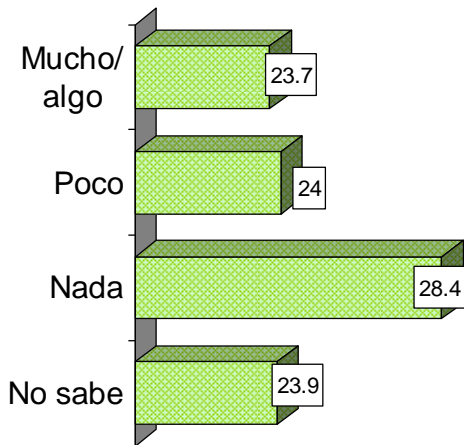

¿Qué tanto confía en la capacidad de el gobernador del banco de México (BANXICO) Guillermo Ortiz para sacar a México?

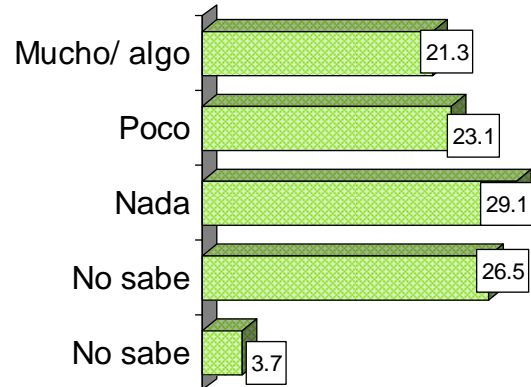

En su opinión, ¿las cosas han mejorado o han empeorado en México (todo el país) en el último año?

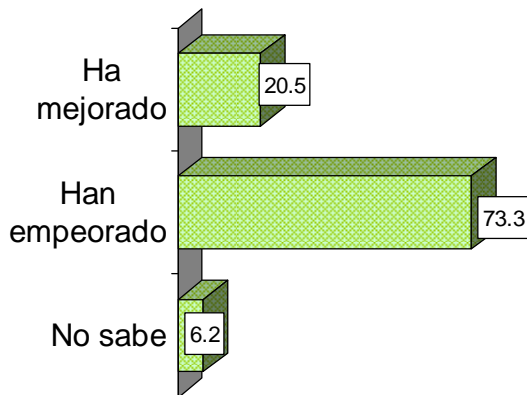

En una escala del 0 al 10 como en la escuela, donde del 0 al 5 es reprobado y del 6 al 10 es aprobado, ¿qué calificación le daría al trabajo que está haciendo Felipe Calderón como Presidente de la República?

Calificación	
7.04	7.02
20 al 23 de marzo	23 al 26 de junio





3

Seguridad Pública y Justicia



¿Cómo evalúa la seguridad pública que vivimos en México? ¿Mejor o peor a la que teníamos hace un año?

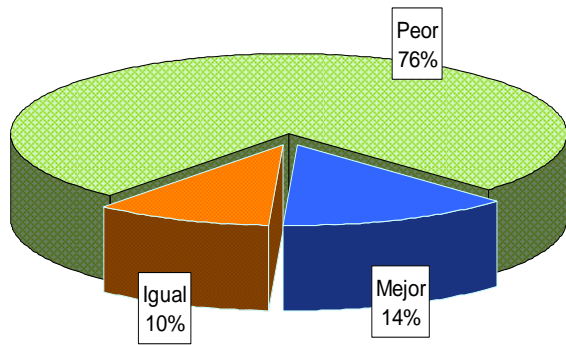

¿Usted o alguien de su familia ha sido víctima de delito en los últimos 3 meses? % de Sí

19.9%	18.0%	18.3%	18.7%	24.2%
jul-07	ene-08	jul-08	ene-09	jul-09

¿Qué tanto miedo tiene usted a ser víctima de Robo a mano armada?

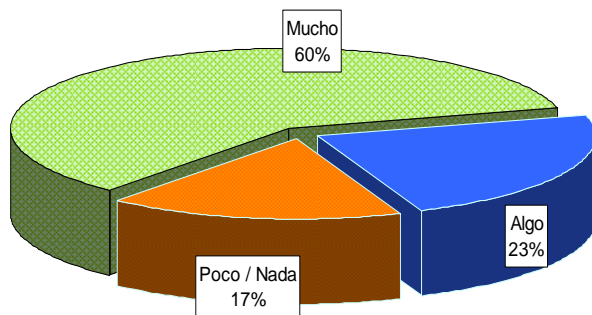

¿Qué tanto miedo tiene usted a ser víctima de Secuestro?

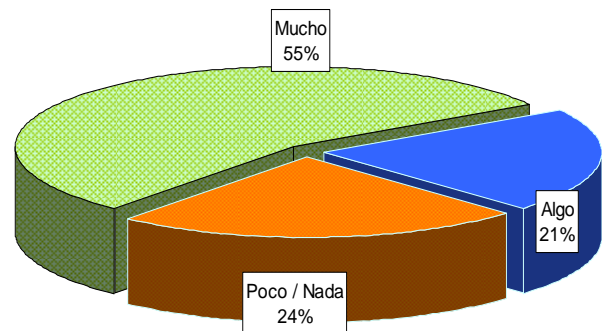

Fuente: Consulta Mitofsky, Agosto de 2009.

Vivienda Nacional
22-26 de mayo, 24-28 de junio
y 24-28 de julio de 2009

En caso de que usted fuera víctima de un delito como "robo de casa" ¿Qué tan probable es que usted se presente a realizar una denuncia a un ministerio público; muy probable, algo probable o nada probable?

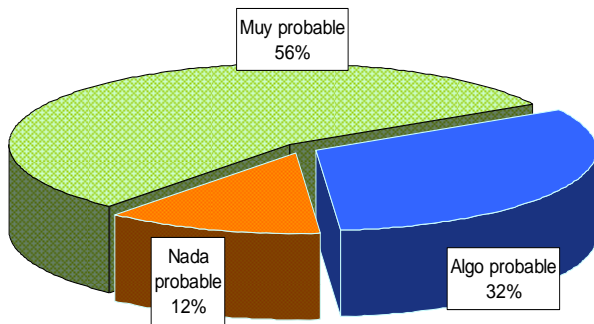

¿Qué tan fácil es conseguir un cigarro de marihuana; diría usted que es muy fácil, algo fácil o nada fácil?

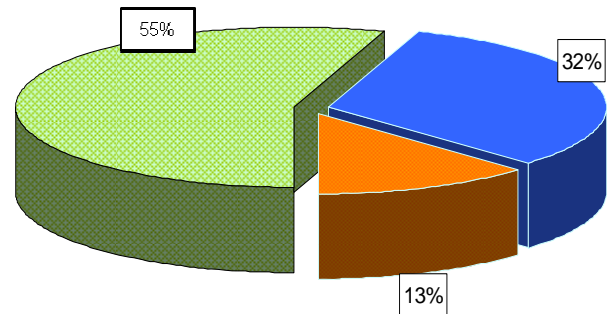

¿Usted hacia dónde se inclina más? ¿A decir que los operativos del gobierno han sido un éxito o a decir que han sido un fracaso?

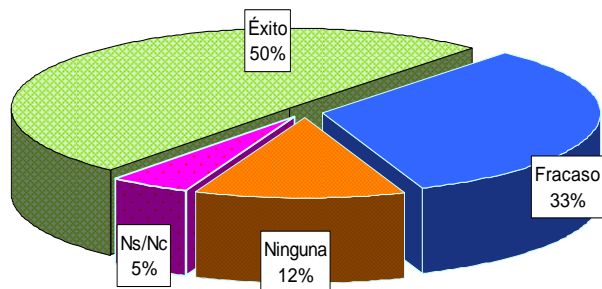

¿A usted le gustaría o no le gustaría que en su ciudad se implementara un operativo como el que hay en otros lugares para combatir a los narcotraficantes?

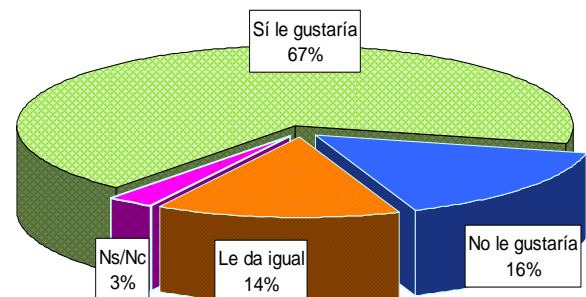

Fuente: Consulta Mitofsky, Agosto de 2009.

Vivienda Nacional
22-26 de mayo, 24-28 de junio
y 24-28 de julio de 2009

Ayer, la SSP Federal presentó a la banda de “Los Petriciolet” como la responsable del secuestro y asesinato de Fernando Martí, pero hace 10 meses la PGJDF ya había presentado a la banda de “La Flor” como la responsable de este crimen. ¿Usted a quién le cree más en este caso?

A ninguna	36%
A la Procuraduría de Justicia del Distrito Federal	28%
A la Secretaría de Seguridad Pública Federal	14%
A ambas	3%
No sabe	19%

En su opinión, ¿qué es lo más probable que suceda en el caso del asesinato de Fernando Martí?

Que los verdaderos culpables sean castigados	50%
Que se inculpe a personas que no cometieron este crimen	22%
Que no se procese a nadie por este delito	20%
No sabe	8%

En general, ¿qué tanto confía en el trabajo de la...?

	MUCHO / ALGO	POCO / NADA	NO SABE
PGJDF	41%	57%	2%
SSP Federal	38%	59%	3%

¿Qué tanta coordinación cree que hay entre las autoridades federales y las capitalinas en el combate al crimen y la delincuencia organizada?

Mucha / algo	33%
Poca / nada	64%
No sabe	3%



4

Educación



Y pensando en el regreso a clases, dígame ¿cuál se acerca más a su situación personal? (PADRES DE FAMILIA)

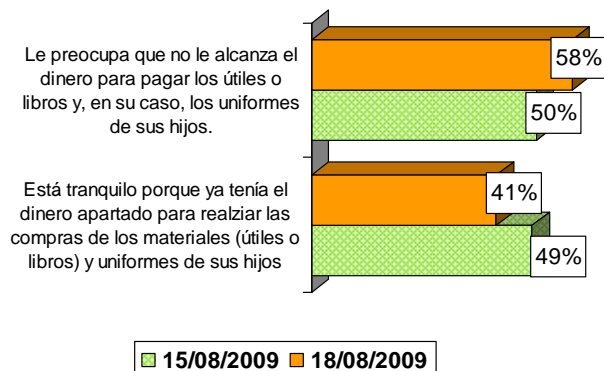

En su opinión, como está la situación actualmente en México ¿tener más educación..? (PADRES DE FAMILIA)

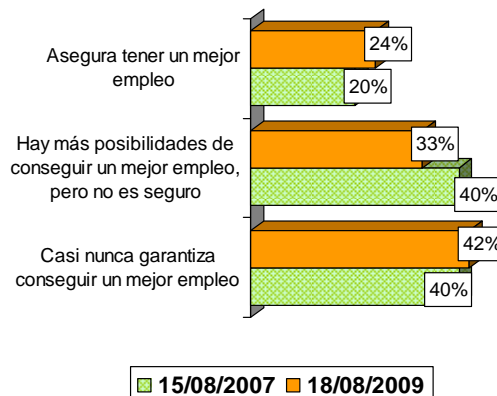

¿Y qué tan seguro está usted el día de hoy de que sus hijos conseguirán un empleo digno y bien pagado, cuando terminen su educación? (PADRES DE FAMILIA)

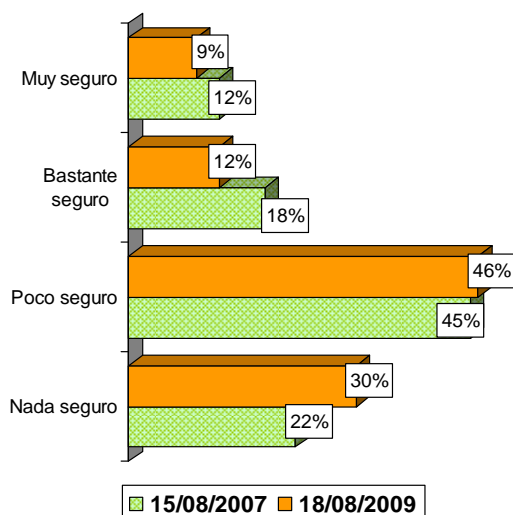

¿Qué tan satisfecho, totalmente, bastante, poco o nada se siente usted con la educación que reciben sus hijos en la primaria? (PADRES DE FAMILIA)

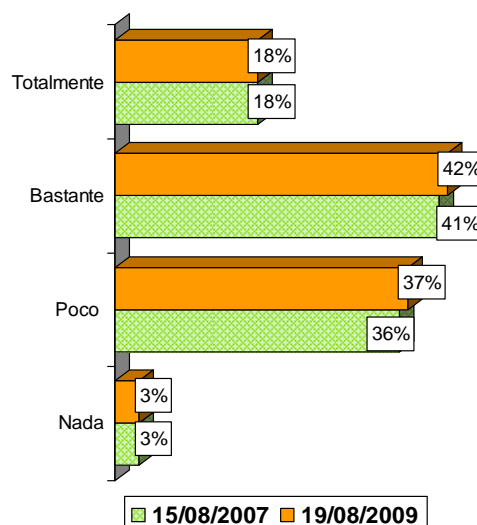

Fuente: Periódico Excélsior, 24 de agosto de 2009.

Nacional Telefónica
19 de agosto de 2009

Dígame, ¿cómo calificaría usted en general la educación que se imparte en el país, es buena o mala? (PADRES DE FAMILIA)

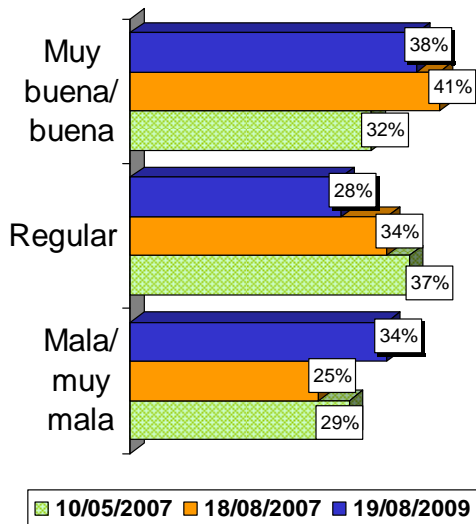

Pensando en el regreso a clases, usted cree que...¿es muy seguro, bastante, poco o nada seguro? (PADRES DE FAMILIA)

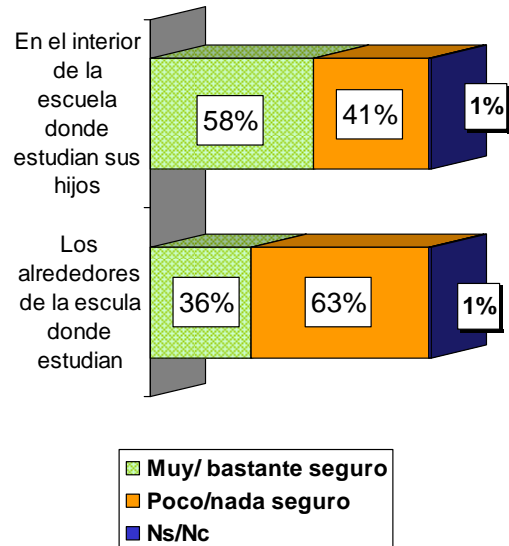

Para usted, ¿qué es lo mejor que ha hecho el gobierno del presidente Felipe Calderón por la educación? (PADRES DE FAMILIA)

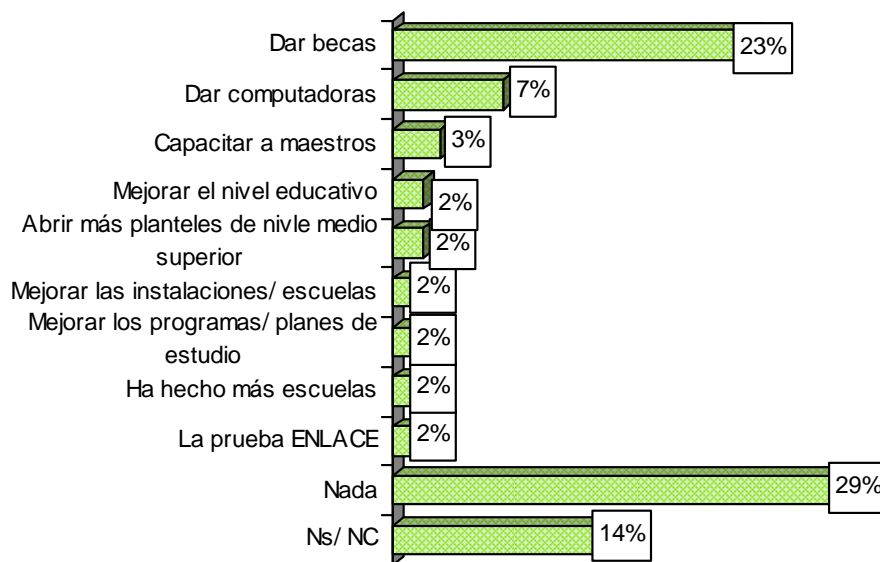

Fuente: Periódico Excélsior, 24 de agosto de 2009.

Nacional Telefónica
19 de agosto de 2009

¿Cuál es la principal falta del gobierno del presidente Calderón (PADRES DE FAMILIA)

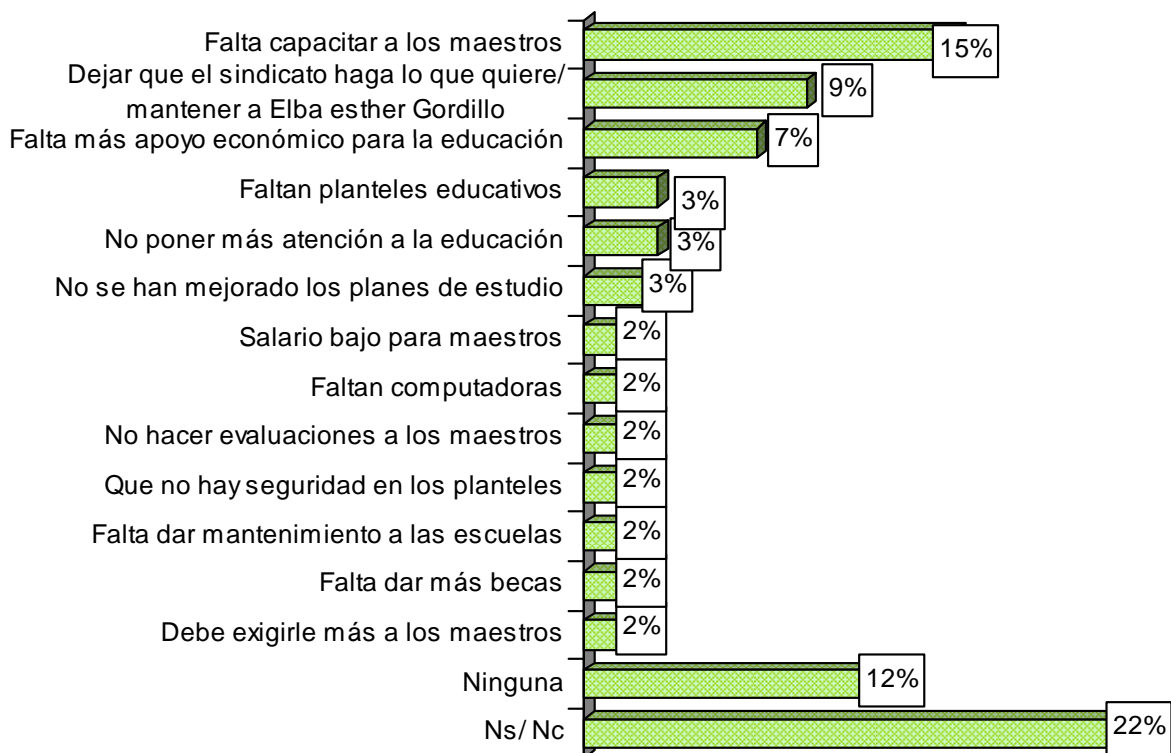

Fuente: Periódico *Excélsior*, 24 de agosto de 2009.

Nacional Telefónica
19 de agosto de 2009

¿Cómo ha afectado la crisis su gasto en educación?

Útiles más caros	17%
No le alcanza el dinero	15%
Colegiaturas más caras	11%
No tiene dinero para comprar las cosas	11%
Reducir gastos de otras cosas	9%
No compran útiles de la misma calidad	5%
Ya no puede pagar la colegiatura	5%
No ha comprado todos los útiles	4%
No le alcanza para comprar los útiles	4%
Uniformes más caros	4%
Más cuotas para la escuela	3%
Tarda más tiempo en juntar el dinero	3%
No contestó	7%

La escuela a la que asisten sus hijos o niños de lo que usted se hace responsable, ¿se encuentra en mal estado o buen estado?

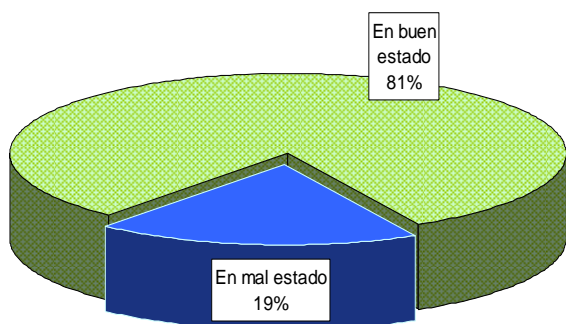

En su opinión, ¿las escuela están preparadas para afrontar un nuevo brote de la influenza AH1N1 o no están preparadas?

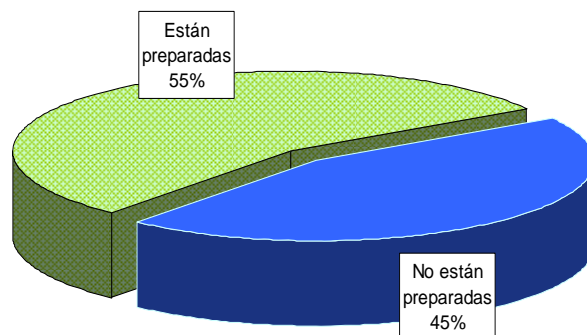

Fuente: Periódico El Universal, 17 de agosto de 2009.

Nacional Telefónica
30 y 31 de julio de 2009

Vitrina metodológica de las encuestas utilizadas

Titulo	Tema	Fecha del levantamiento	Tipo	Cobertura	Responsable	Fuente	Casos/ Población objetivo/ Nivel de confianza
Cuestionan padres calidad educativa	Educación	19 de agosto de 2009	Telefónica	Nacional	BGC, Ulises Beltrán y Asociados	Periódico Excélsior, 24 de agosto de 2009.	400 ciudadanos mayores de edad. Nivel de confianza de 95% y margen de error de +/- 5%.
Situación Económica dificulta regreso a clases	Educación	30 y 31 de julio de 2009	Telefónica	Nacional	Coordinación de Investigación y Opinión Pública de <i>El Universal</i>	<i>El Universal</i> , 17 de agosto de 2009.	500 entrevistas a ciudadanos mayores de 18 años, con margen de error de +/- 4.5% y nivel de confianza de 95%.
Creen insuficientes acciones anti crisis	Evaluación de la Economía	27 y 28 de julio de 2009	Telefónica	Nacional	BGC, Ulises Beltrán y Asociados	Periódico Excélsior, 10 de agosto de 2009.	400 ciudadanos mayores de edad. Nivel de confianza de 95% y margen de error de +/- 5%.
A un año del acuerdo Nacional por la Seguridad	Seguridad Pública y Justicia	22-26 de mayo, 24-28 de junio y 24-28 de julio de 2009	Vivienda	Nacional	Consulta Mitofsky	Consulta Mitofsky, agosto de 2009.	3000 ciudadanos mayores de edad. Nivel de confianza de 95% y margen de error de +/- 3.1%.
Sustena escolta caso de PGJDF	Seguridad Pública y Justicia	17 de julio de 2009	Telefónica	D.F.	Periódico Reforma	Periódico Reforma, 18 de julio de 2009.	405 ciudadanos mayores de edad. Nivel de confianza de 95% y margen de error de +/- 4.9%.
Califican desempeño	Evaluación del Poder Ejecutivo	23 al 26 de junio de 2009	Vivienda	Nacional	Berumen y Asociados	<i>El Universal</i> , 8 de julio de 2009.	1197 entrevistas a ciudadanos mayores de 18 años, con margen de error de +/- 2.8% y nivel de confianza de 95%.

Vitrina metodológica de las encuestas utilizadas

Titulo	Tema	Fecha del levantamiento	Tipo	Cobertura	Responsable	Fuente	Casos/ Población objetivo/ Nivel de confianza
Economía, Gobierno y Política	Evaluación de la Economía	Julio de 2009	Vivienda	Nacional	Consulta Mitofsky	Consulta Mitofsky, julio de 2009.	-----
Evaluación del Gobierno	Evaluación del Poder Ejecutivo	27 – 30 de marzo, 12 – 20 de abril, 22 – 26 de mayo de 2009	Vivienda	Nacional	Consulta Mitofsky	Consulta Mitofsky, mayo de 2009.	3000 ciudadanos mayores de edad. Nivel de confianza de 95% y margen de error de +/- 3.1%.



El Centro de Estudios Sociales y de Opinión Pública lo
invita a visitarnos en nuestra dirección electrónica
<http://www.diputados.gob.mx/cesop/>