

GOBIERNO DEL ESTADO DE COLIMA
SECRETARIA DE DESARROLLO URBANO

**INFRAESTRUCTURA DE
SEGURIDAD PUBLICA**

INFRAESTRUCTURA SEGURIDAD PÚBLICA

GOBIERNO DEL ESTADO DE COLIMA SECRETARIA DE DESARROLLO URBANO

Relación de Proyectos

No.	Obra	Municipio	Solicitud de recursos PEF 2010
	TOTAL		\$202,000,000
1	AMPLIACION DEL CENTRO ESTATAL DE SEGURIDAD Y EMERGENCIA (C4)	COLIMA	\$16,000,000
2	COMPLEJO DE SEGURIDAD PUBLICA MUNICIPAL	COLIMA	\$15,000,000
3	COMPLEJO DE SEGURIDAD PUBLICA MUNICIPAL	COMALA	\$15,000,000
4	COMPLEJO DE SEGURIDAD PUBLICA MUNICIPAL	COQUIMATLAN	\$15,000,000
5	COMPLEJO DE SEGURIDAD PUBLICA MUNICIPAL	CUAUHTEMOC	\$15,000,000
6	COMPLEJO DE SEGURIDAD PUBLICA MUNICIPAL	IXTLAHUACAN	\$15,000,000
7	CENTRO REGIONAL DE ATENCION DE EMERGENCIAS (C4 REGIONALES)	MANZANILLO	\$8,000,000
8	MÓDULOS DE SEGURIDAD PUBLICA	MANZANILLO	\$6,000,000
9	MÓDULOS DE SEGURIDAD PUBLICA	MANZANILLO	\$6,000,000
10	MÓDULOS DE SEGURIDAD PUBLICA	MANZANILLO	\$6,000,000
11	MÓDULOS DE SEGURIDAD PUBLICA	MANZANILLO	\$6,000,000
12	COMPLEJO DE SEGURIDAD PUBLICA MUNICIPAL	MINATITLAN	\$15,000,000
13	CENTRO REGIONAL DE ATENCION DE EMERGENCIAS (C4 REGIONALES)	TECOMAN	\$8,000,000
14	MÓDULOS DE SEGURIDAD PUBLICA	TECOMAN	\$6,000,000
15	MÓDULOS DE SEGURIDAD PUBLICA	TECOMAN	\$6,000,000
16	MÓDULOS DE SEGURIDAD PUBLICA	TECOMAN	\$6,000,000
17	MÓDULOS DE SEGURIDAD PUBLICA	TECOMAN	\$6,000,000
18	AMPLIACIÓN DEL EDIFICIO DEL COMPLEJO DE SEGURIDAD PUBLICA PARA ALBERGAR PODER JUDICIAL	VILLA DE ALVAREZ	\$20,000,000
19	CENTRO ESTATAL DE EVALUACION Y CONTROL DE CONFIANZA	VILLA DE ALVAREZ	\$12,000,000

GOBIERNO DEL ESTADO DE COLIMA
SECRETARIA DE DESARROLLO URBANO

**AMPLIACIÓN DEL EDIFICIO DEL
COMPLEJO DE SEGURIDAD
PUBLICA PARA ALBERGAR
PODER JUDICIAL**

AMPLIACION DEL EDIFICIO DEL COMPLEJO DE SEGURIDAD PUBLICA PARA ALBERGAR PODER JUDICIAL

GOBIERNO DEL ESTADO DE COLIMA
SECRETARIA DE DESARROLLO URBANO

PRESUPUESTO

PRELIMINARES	\$200,000.00
CIMENTACION	\$2,400,000.00
ALBAÑILERIA	\$5,600,000.00
ESTRUCTURA DE CONCRETO	\$2,400,000.00
ACABADOS	\$2,800,000.00
CANCELERIA DE ALUMINIO	\$1,400,000.00
INSTALACION HIDRAULICA Y SANITARIA	\$800,000.00
INSTALACION ELECTRICA	\$1,400,000.00
AIRE ACONDICIONADO	\$2,200,000.00
VOZ Y DATOS	\$800,000.00
TOTAL	\$20,000,000.00

AREAS

Planta baja	609.53 m2
Planta alta	755.43 m2
Superficie total const.	1,364.96 m2

AMPLIACION DEL EDIFICIO DEL
COMPLEJO DE SEGURIDAD
PUBLICA PARA ALBERGAR PODER
JUDICIAL

GOBIERNO DEL ESTADO DE COLIMA
SECRETARIA DE DESARROLLO URBANO



AMPLIACION DEL EDIFICIO DEL
COMPLEJO DE SEGURIDAD
PUBLICA PARA ALBERGAR PODER
JUDICIAL

GOBIERNO DEL ESTADO DE COLIMA
SECRETARIA DE DESARROLLO URBANO

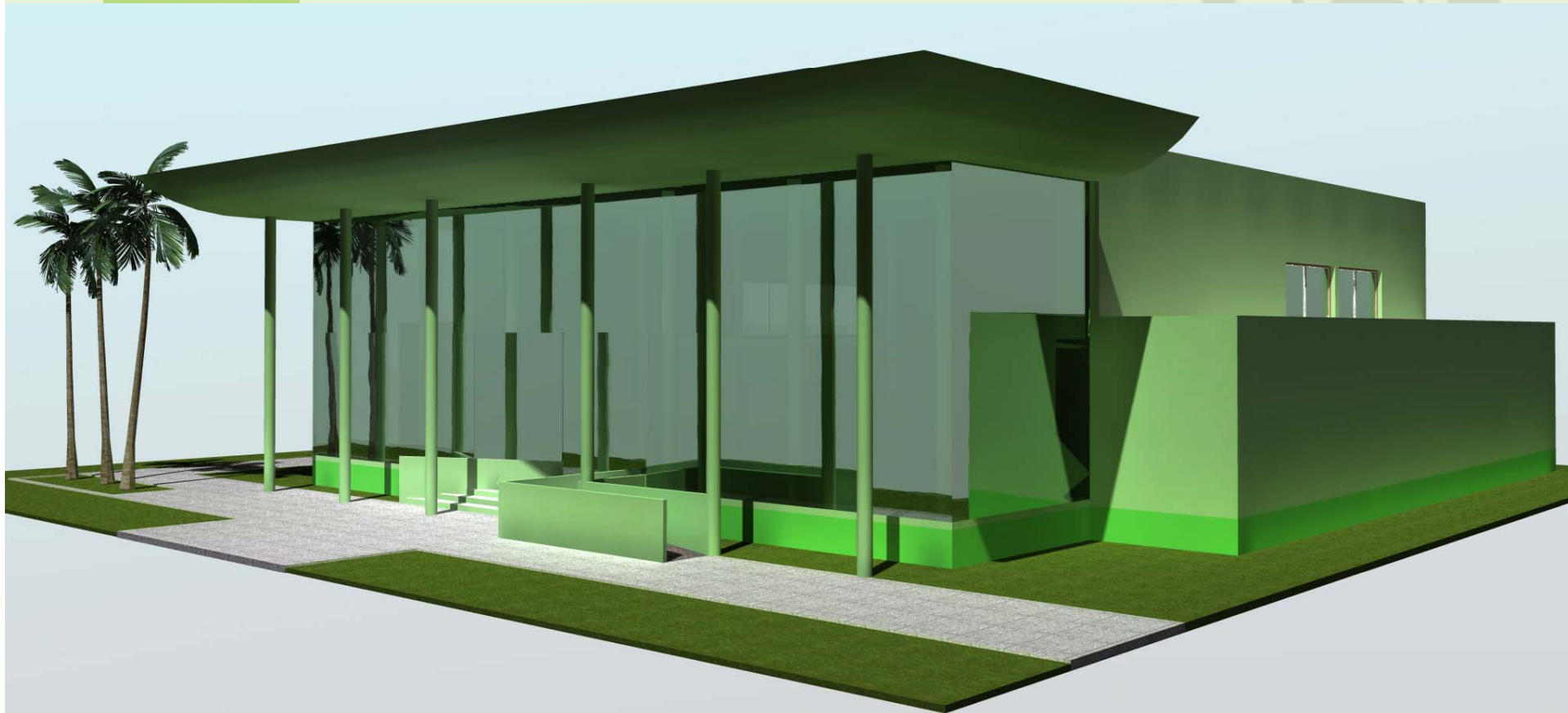

AMPLIACION DEL EDIFICIO DEL
COMPLEJO DE SEGURIDAD
PUBLICA PARA ALBERGAR PODER
JUDICIAL

GOBIERNO DEL ESTADO DE COLIMA
SECRETARIA DE DESARROLLO URBANO



AMPLIACION DEL EDIFICIO DEL COMPLEJO DE SEGURIDAD PUBLICA PARA ALBERGAR PODER JUDICIAL

GOBIERNO DEL ESTADO DE COLIMA SECRETARIA DE DESARROLLO URBANO

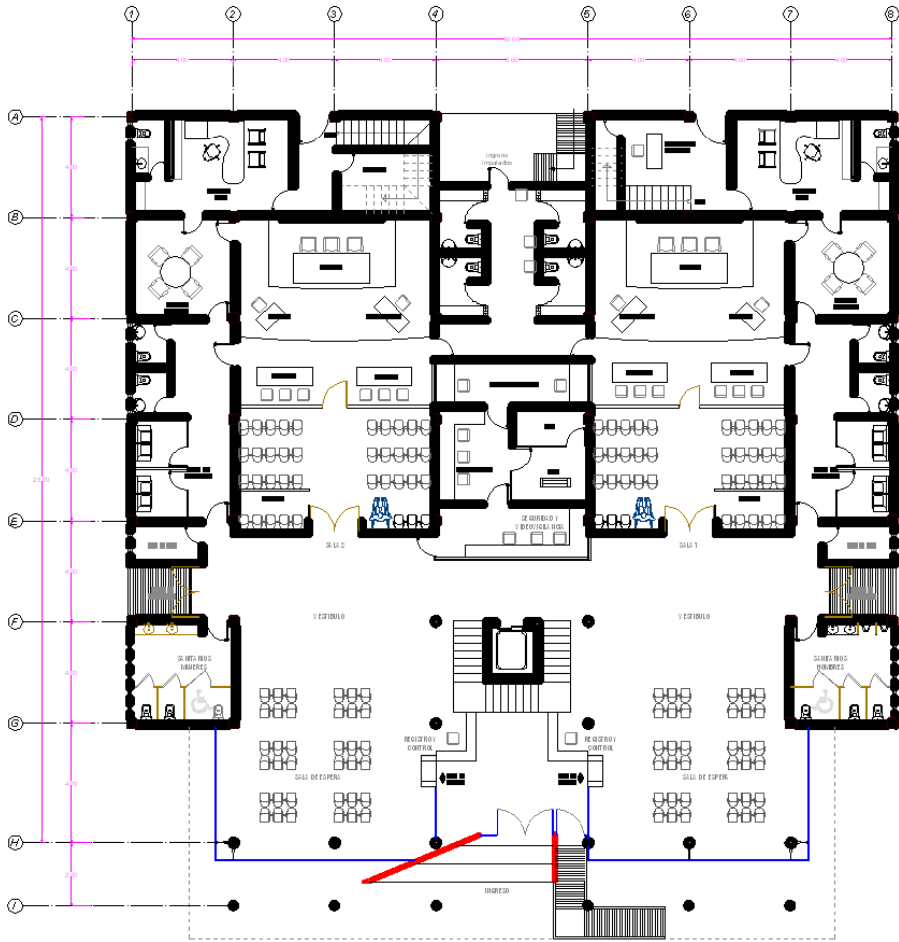

PLANTA BAJA
SUP. CONSTRUIDA 808.53 M²

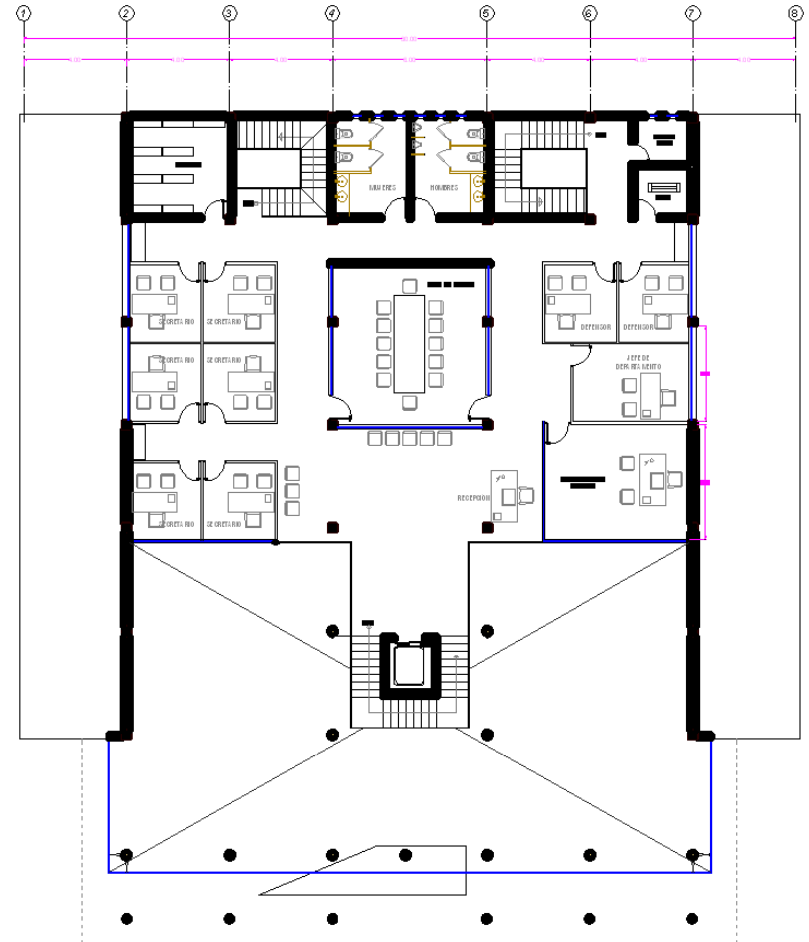

PLANTA ALTA
SUP. CONSTRUIDA 756.49 M²

GOBIERNO DEL ESTADO DE COLIMA

SECRETARIA DE DESARROLLO URBANO

AMPLIACION DEL CENTRO ESTATAL DE SEGURIDAD Y EMERGENCIA

AMPLIACION DEL CENTRO ESTATAL DE SEGURIDAD Y EMERGENCIA

GOBIERNO DEL ESTADO DE COLIMA
SECRETARIA DE DESARROLLO URBANO

PRESUPUESTO

PRELIMINARES	\$160,000.00
CIMENTACION	\$1,920,000.00
ALBAÑILERIA	\$4,480,000.00
ESTRUCTURA DE CONCRETO	\$1,920,000.00
ACABADOS	\$2,240,000.00
CANCELERIA DE ALUMINIO	\$1,120,000.00
INSTALACION HIDRAULICA Y SANITARIA	\$640,000.00
INSTALACION ELECTRICA	\$1,120,000.00
AIRE ACONDICIONADO	\$1,760,000.00
VOZ Y DATOS	\$640,000.00
TOTAL	\$16,000,000.00

AMPLIACION DEL CENTRO ESTATAL DE SEGURIDAD Y EMERGENCIA

GOBIERNO DEL ESTADO DE COLIMA
SECRETARIA DE DESARROLLO URBANO



AMPLIACION DEL CENTRO ESTATAL DE SEGURIDAD Y EMERGENCIA

GOBIERNO DEL ESTADO DE COLIMA
SECRETARIA DE DESARROLLO URBANO



AMPLIACION DEL CENTRO ESTATAL DE SEGURIDAD Y EMERGENCIA

GOBIERNO DEL ESTADO DE COLIMA
SECRETARIA DE DESARROLLO URBANO



AMPLIACION DEL CENTRO ESTATAL DE SEGURIDAD Y EMERGENCIA

GOBIERNO DEL ESTADO DE COLIMA
SECRETARIA DE DESARROLLO URBANO

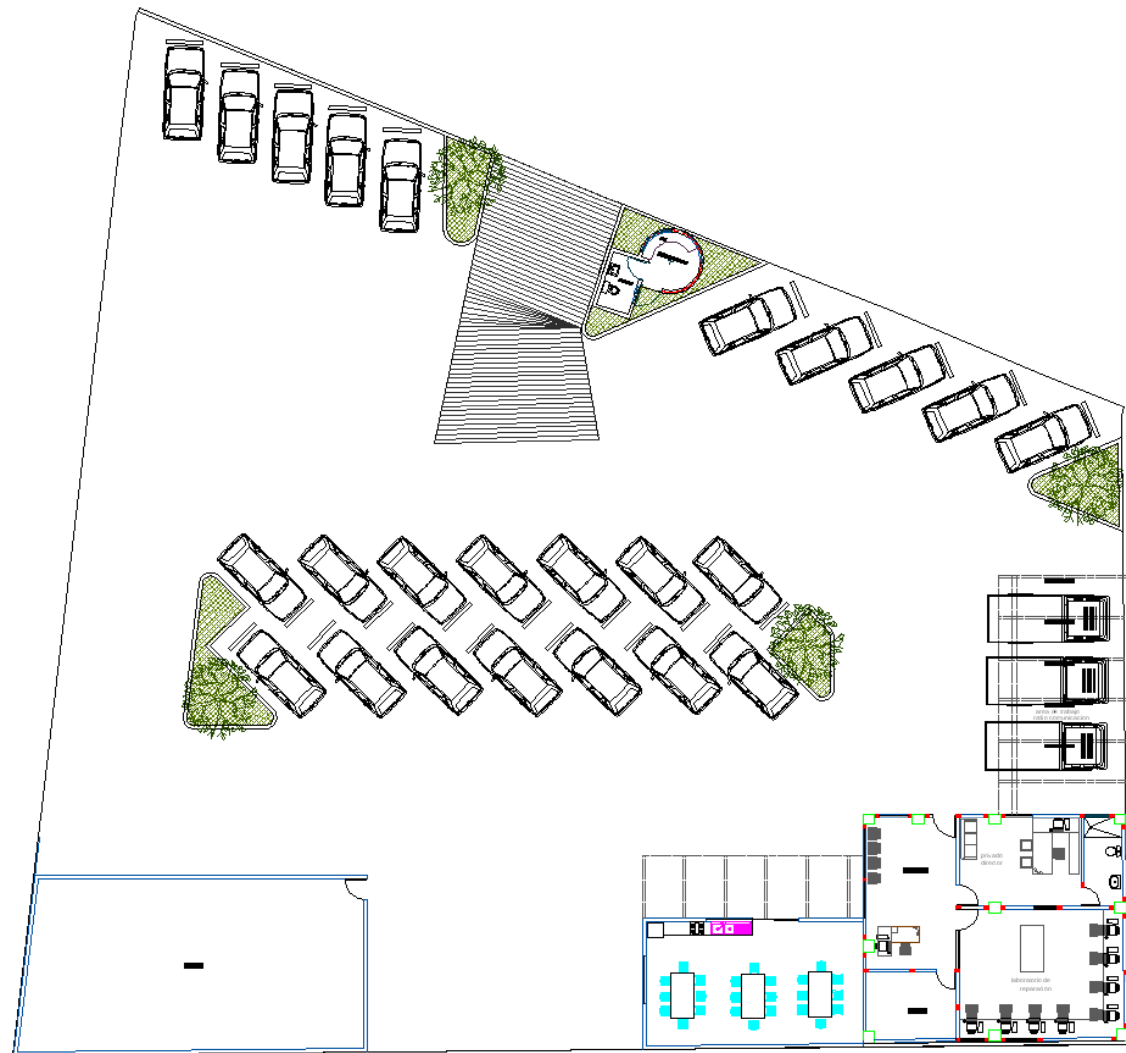

PLANTA DE CONJUNTO

GOBIERNO DEL ESTADO DE COLIMA
SECRETARIA DE DESARROLLO URBANO

**CENTRO ESTATAL DE
EVALUACION Y CONTROL DE
CONFIANZA**

CENTRO ESTATAL DE EVALUACION Y CONTROL DE CONFIANZA

GOBIERNO DEL ESTADO DE COLIMA
SECRETARIA DE DESARROLLO URBANO

PRESUPUESTO

PRELIMINARES	\$120,000.00
CIMENTACION	\$1,440,000.00
ALBAÑILERIA	\$3,360,000.00
ESTRUCTURA DE CONCRETO	\$1,440,000.00
ACABADOS	\$1,680,000.00
CANCELERIA DE ALUMINIO	\$840,000.00
INSTALACION HIDRAULICA Y SANITARIA	\$480,000.00
INSTALACION ELECTRICA	\$840,000.00
AIRE ACONDICIONADO	\$1,320,000.00
VOZ Y DATOS	\$480,000.00
TOTAL	\$12,000,000.00

**CENTRO ESTATAL DE
EVALUACION Y CONTROL DE
CONFIANZA**

**GOBIERNO DEL ESTADO DE COLIMA
SECRETARIA DE DESARROLLO URBANO**

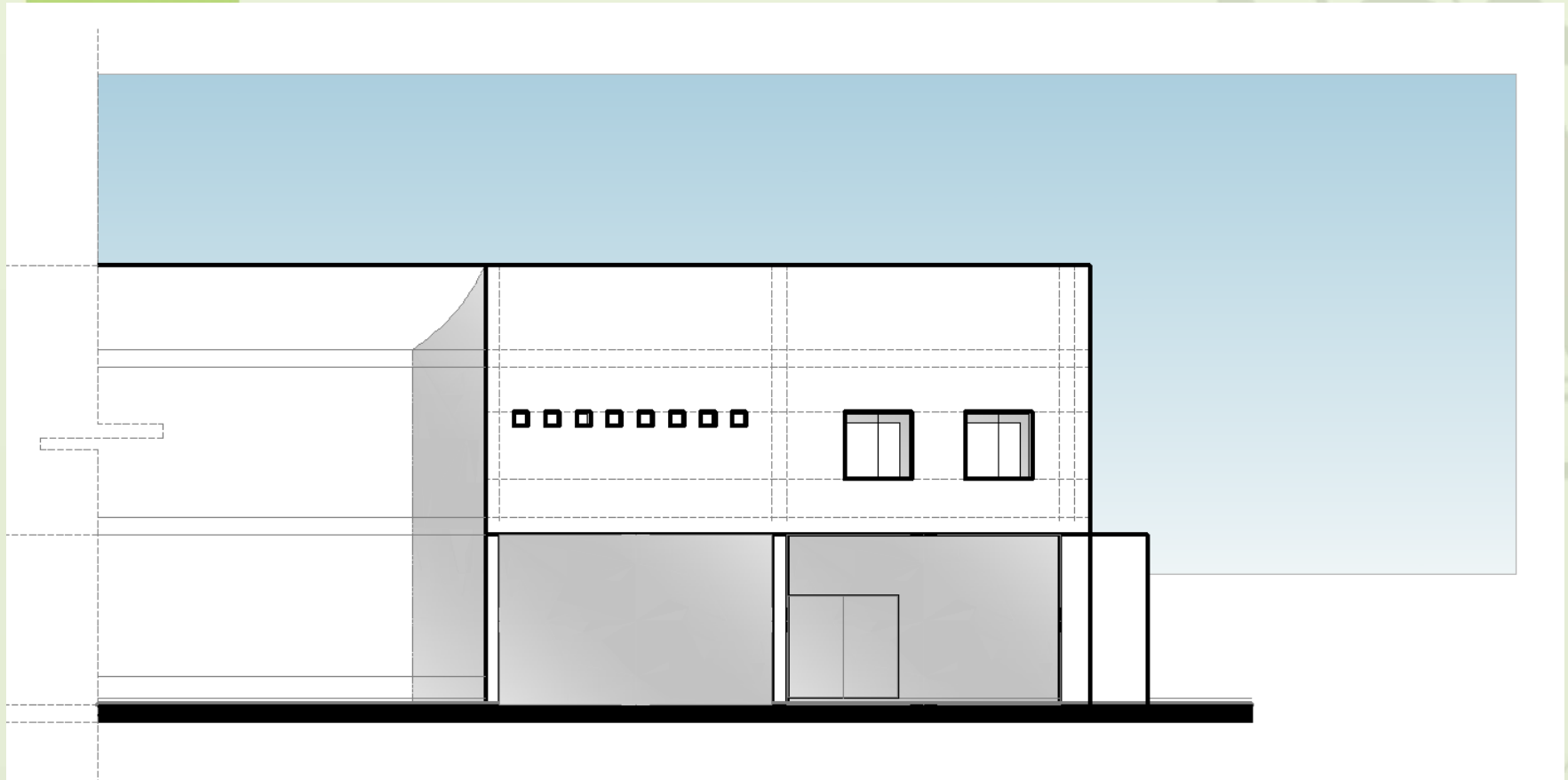

CENTRO ESTATAL DE EVALUACION Y CONTROL DE CONFIANZA

GOBIERNO DEL ESTADO DE COLIMA
SECRETARIA DE DESARROLLO URBANO

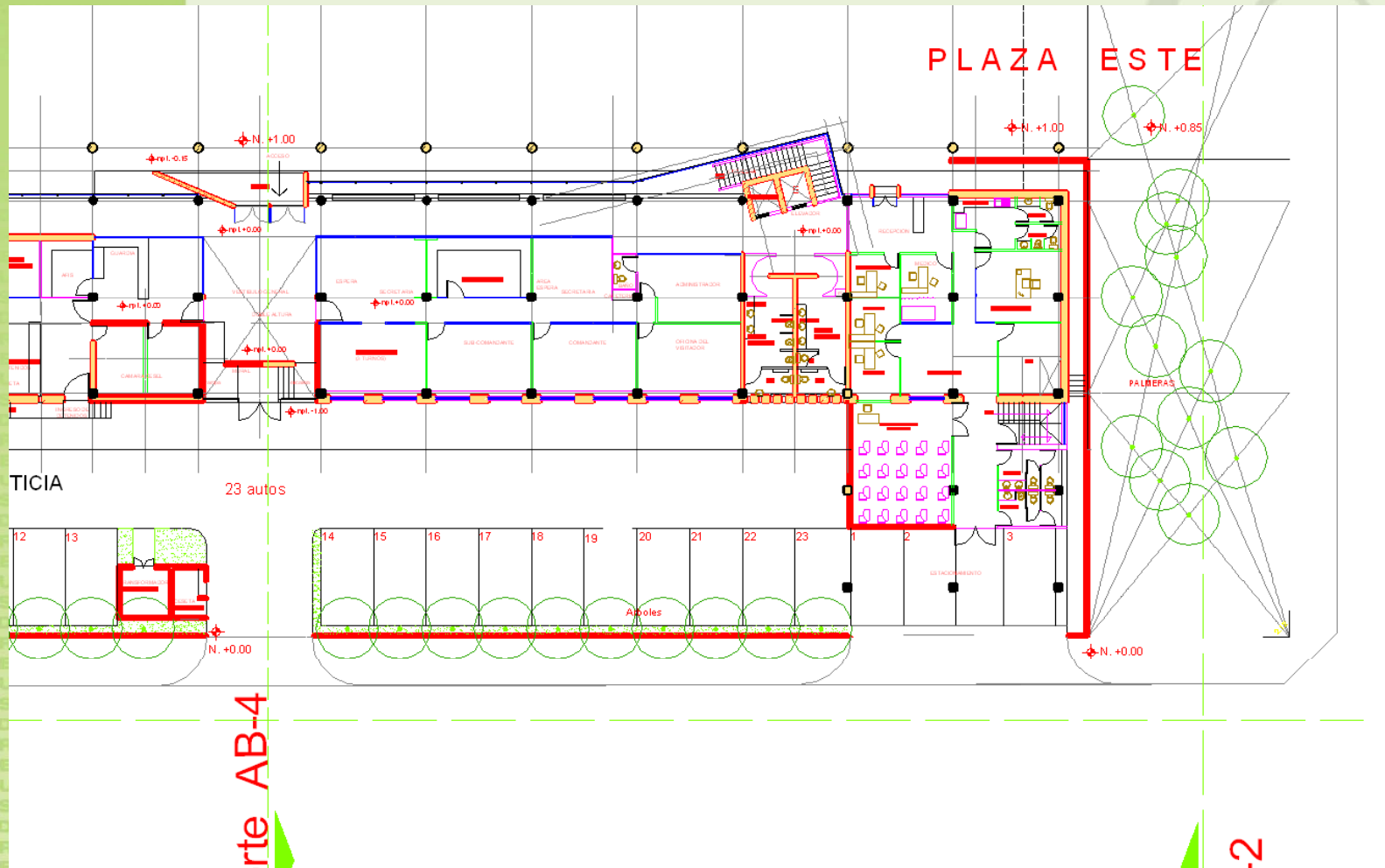

CENTRO ESTATAL DE EVALUACION Y CONTROL DE CONFIANZA

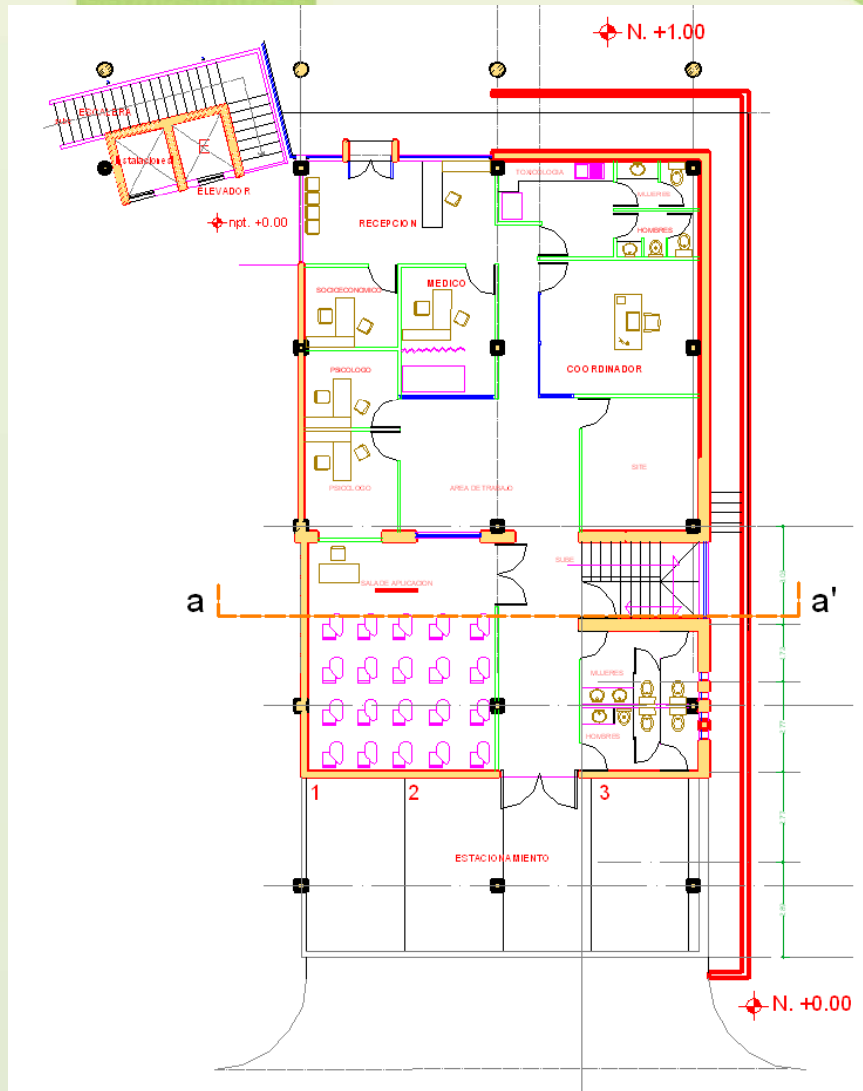

GOBIERNO DEL ESTADO DE COLIMA SECRETARIA DE DESARROLLO URBANO

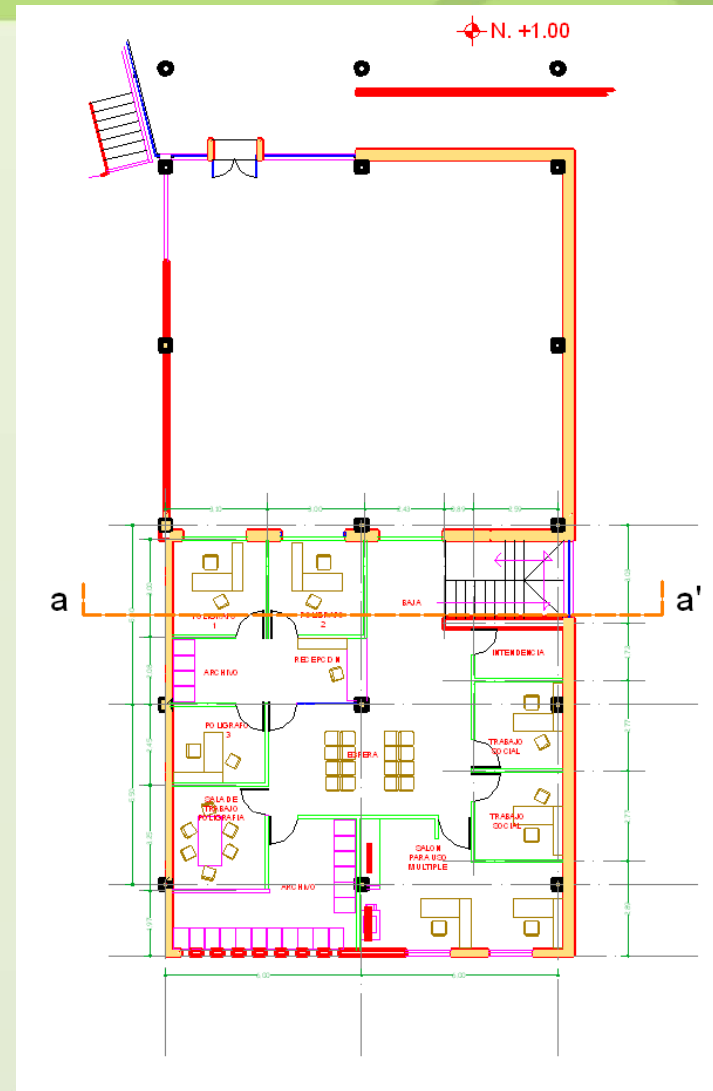

GOBIERNO DEL ESTADO DE COLIMA
SECRETARIA DE DESARROLLO URBANO

**COMPLEJO DE
SEGURIDAD
PUBLICA**

COMPLEJO DE SEGURIDAD PUBLICA

GOBIERNO DEL ESTADO DE COLIMA SECRETARIA DE DESARROLLO URBANO

PRESUPUESTO

PRELIMINARES	\$150,000.00
CIMENTACION	\$1,800,000.00
ALBAÑILERIA	\$4,200,000.00
ESTRUCTURA DE CONCRETO	\$1,800,000.00
ACABADOS	\$2,100,000.00
CANCELERIA DE ALUMINIO	\$1,050,000.00
INSTALACION HIDRAULICA Y SANITARIA	\$600,000.00
INSTALACION ELECTRICA	\$1,050,000.00
AIRE ACONDICIONADO	\$1,650,000.00
VOZ Y DATOS	\$600,000.00
TOTAL	\$15,000,000.00

COMPLEJO DE SEGURIDAD PUBLICA

- MINISTERIO PUBLICO	456.74 m2
- POLICIA MUNICIPAL	159.64 m2
- AREAS COMUNES Y DE SERVICIO	181.24 m2
- DORMITORIOS Y AREAS COMUNES MUNICIPALES	187.40 m2
- POLICIA ESTATAL	159.64 m2
- DORMITORIOS POLICIA JUDICIAL	61.33 m2
- AREAS COMUNES ESTATALES Y JUDICIALES	139.44 m2

UBICACIONES

- ARMERIA
- COLIMA
- COMALA
- COQUIMATLAN
- CUAUHTEMOC
- IXTLAHUACAN
- MINATITLAN

COMPLEJO DE SEGURIDAD PUBLICA

GOBIERNO DEL ESTADO DE COLIMA
SECRETARIA DE DESARROLLO URBANO



COMPLEJO DE
SEGURIDAD PUBLICA

GOBIERNO DEL ESTADO DE COLIMA
SECRETARIA DE DESARROLLO URBANO



EDURSEDURSED
URSEDURSEDUR
SEDURSEDURSE
DURSEDURSEDU
RSEDURSEDURS
EDURSEDURSED
URSEDURSEDUR
SEDURSEDURSE
DURSEDURSEDU
RSEDURSEDURS
SEDUR
SECRETARIA DE DESARROLLO URBANO
RSEDURSEDURS

SEPTIEMBRE 2009

COMPLEJO DE SEGURIDAD PUBLICA

GOBIERNO DEL ESTADO DE COLIMA
SECRETARIA DE DESARROLLO URBANO



COMPLEJO DE SEGURIDAD PUBLICA

GOBIERNO DEL ESTADO DE COLIMA
SECRETARIA DE DESARROLLO URBANO

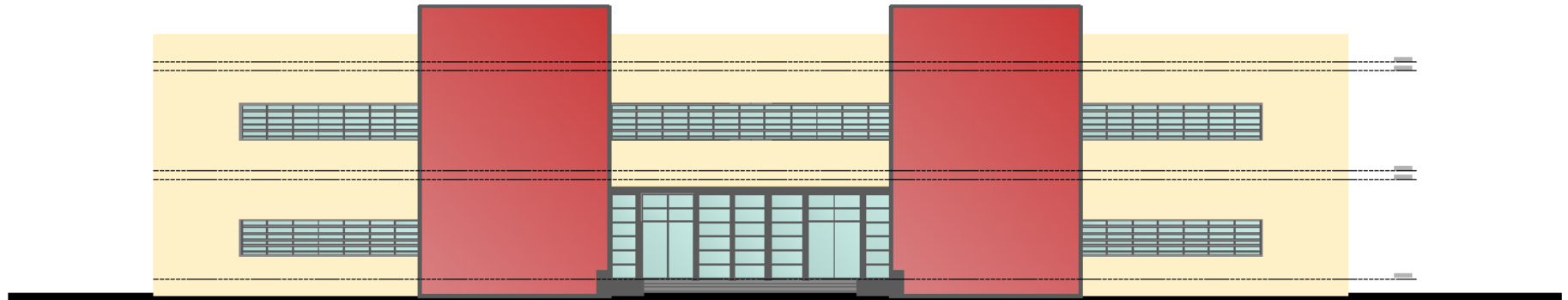

Fachada
Complejo de seguridad publica municipal

COMPLEJO DE SEGURIDAD PUBLICA

GOBIERNO DEL ESTADO DE COLIMA SECRETARIA DE DESARROLLO URBANO



Planta baja
Complejo de seguridad publica municipal
801m²

COMPLEJO DE SEGURIDAD PUBLICA

GOBIERNO DEL ESTADO DE COLIMA SECRETARIA DE DESARROLLO URBANO

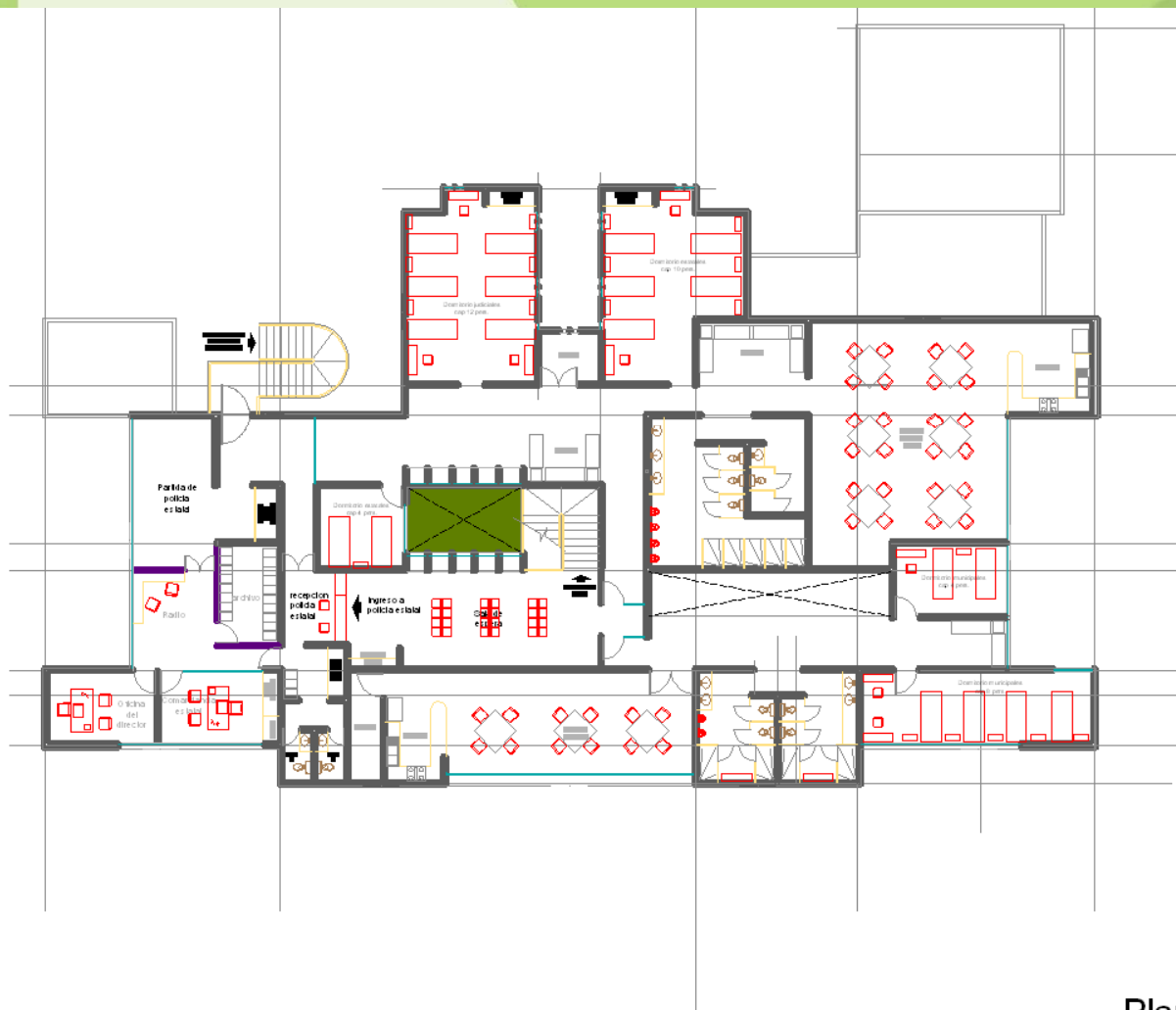

Planta alta
Complejo de seguridad publica municipal
674m²

GOBIERNO DEL ESTADO DE COLIMA
SECRETARIA DE DESARROLLO URBANO

CENTRO REGIONAL DE ATENCIÓN DE EMERGENCIAS

CENTRO REGIONAL DE ATENCION DE EMERGENCIAS

GOBIERNO DEL ESTADO DE COLIMA SECRETARIA DE DESARROLLO URBANO

PRESUPUESTO

PRELIMINARES	\$80,000.00
CIMENTACION	\$960,000.00
ALBAÑILERIA	\$2,240,000.00
ESTRUCTURA DE CONCRETO	\$960,000.00
ACABADOS	\$1,120,000.00
CANCELERIA DE ALUMINIO	\$560,000.00
INSTALACION HIDRAULICA Y SANITARIA	\$320,000.00
INSTALACION ELECTRICA	\$560,000.00
AIRE ACONDICIONADO	\$880,000.00
VOZ Y DATOS	\$320,000.00
TOTAL	\$8,000,000.00

UBICACIONES

- TECOMAN
- MANZANILLO

CENTRO REGIONAL DE ATENCION DE EMERGENCIAS

-VESTIBULO	20.58 m2
-ARCHIVO	4.24 m2
-BODEGA	3.39 m2
-SUPERVISOR DE SUBCENTRO	19.68 m2
-ADMINISTRACION	16.16 m2
-BODEGA 2	7.00 m2
-REVISION DE MATERIAL DE VIDEO	12.25 m2
-RESPALDO DE ENERGIA UPS-SITE	28.33 m2
-PLANTA DE EMERGENCIA	20.10 m2
-TELEFONIA	33.50 m2
-AREA DE DESPACHADORES	115.25 m2
-DESPACHO DE GOBERNADOR	25.10 m2
-SALA DE CRISIS	41.96 m2
-SANITARIOS	23.60 m2
-COCINA	26.57 m2
-CTO. ASEO	3.97 m2
-TOTAL	401.68m2

**CENTRO REGIONAL DE
ATENCIÓN DE EMERGENCIAS**

**GOBIERNO DEL ESTADO DE COLIMA
SECRETARÍA DE DESARROLLO URBANO**

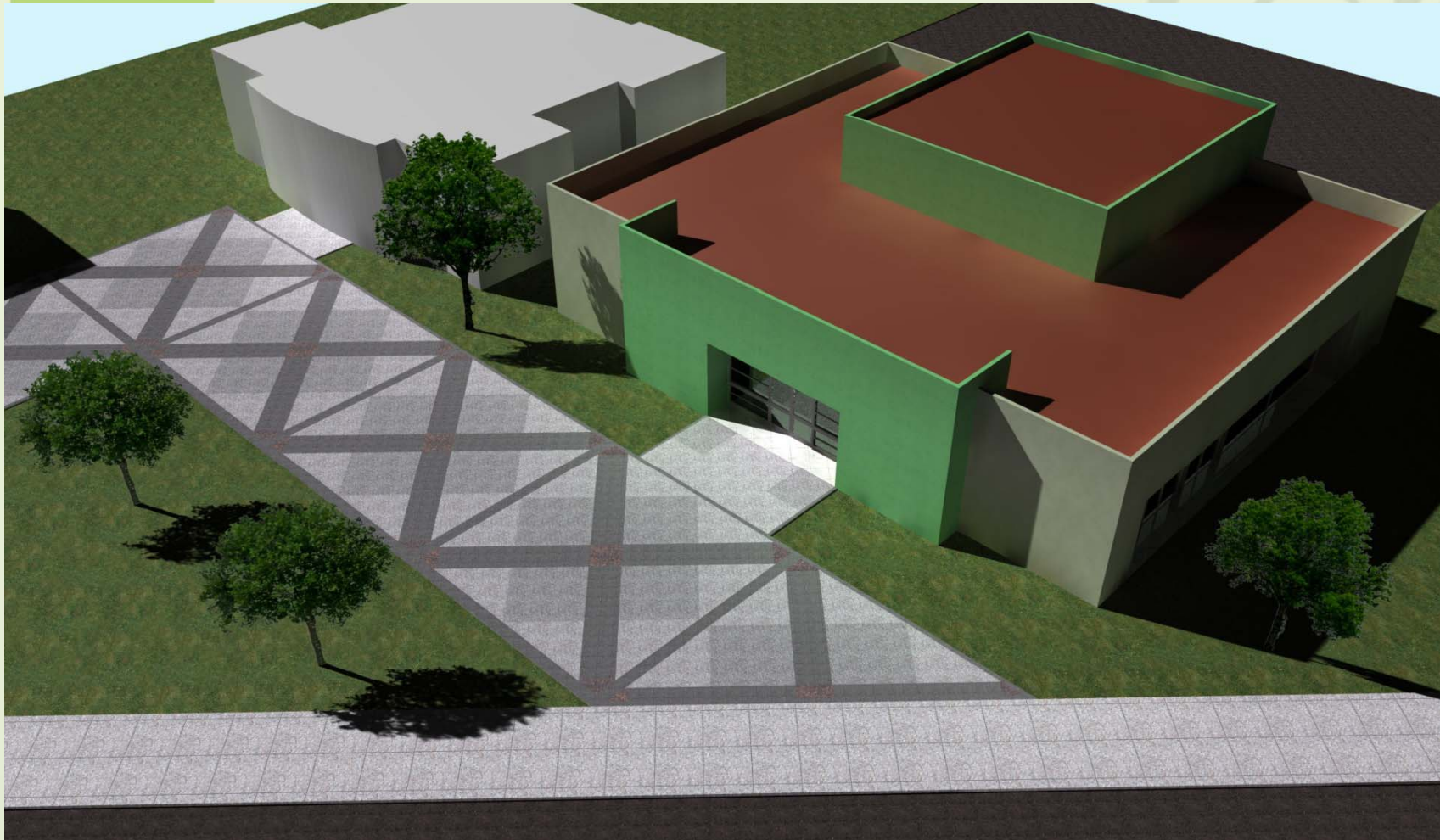

SEDUR

SEPTIEMBRE 2009

**CENTRO REGIONAL DE
ATENCIÓN DE EMERGENCIAS**

**GOBIERNO DEL ESTADO DE COLIMA
SECRETARÍA DE DESARROLLO URBANO**



**CENTRO REGIONAL DE
ATENCIÓN DE EMERGENCIAS**

**GOBIERNO DEL ESTADO DE COLIMA
SECRETARÍA DE DESARROLLO URBANO**



CENTRO REGIONAL DE ATENCION DE EMERGENCIAS

GOBIERNO DEL ESTADO DE COLIMA SECRETARIA DE DESARROLLO URBANO

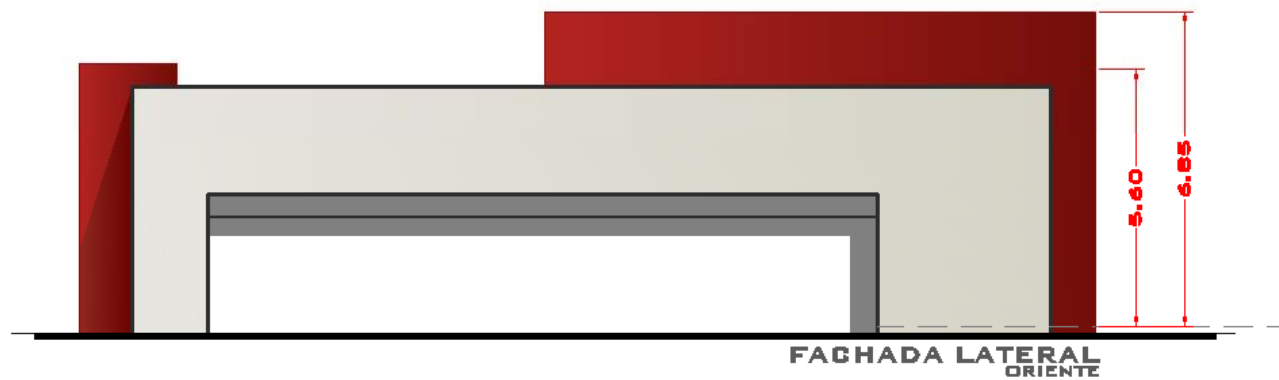
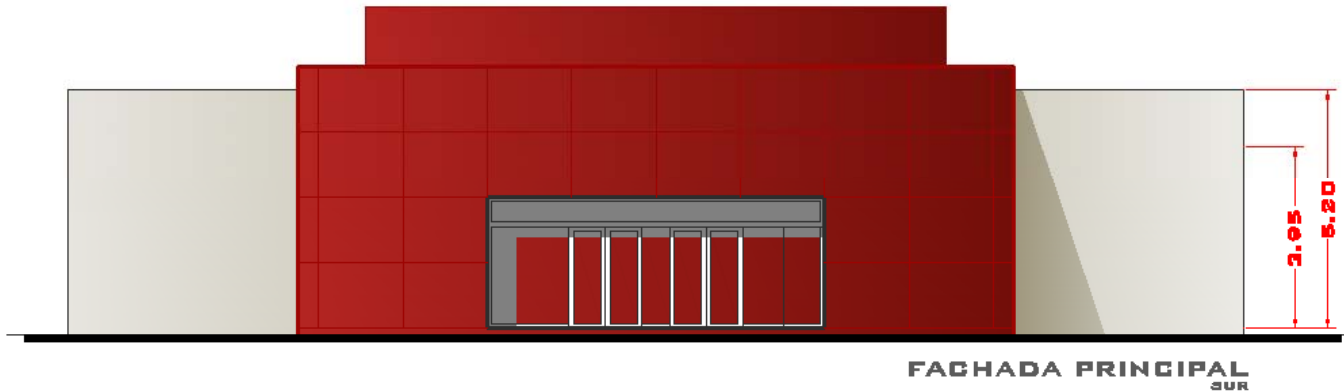

CENTRO REGIONAL DE ATENCION DE EMERGENCIAS

GOBIERNO DEL ESTADO DE COLIMA SECRETARIA DE DESARROLLO URBANO

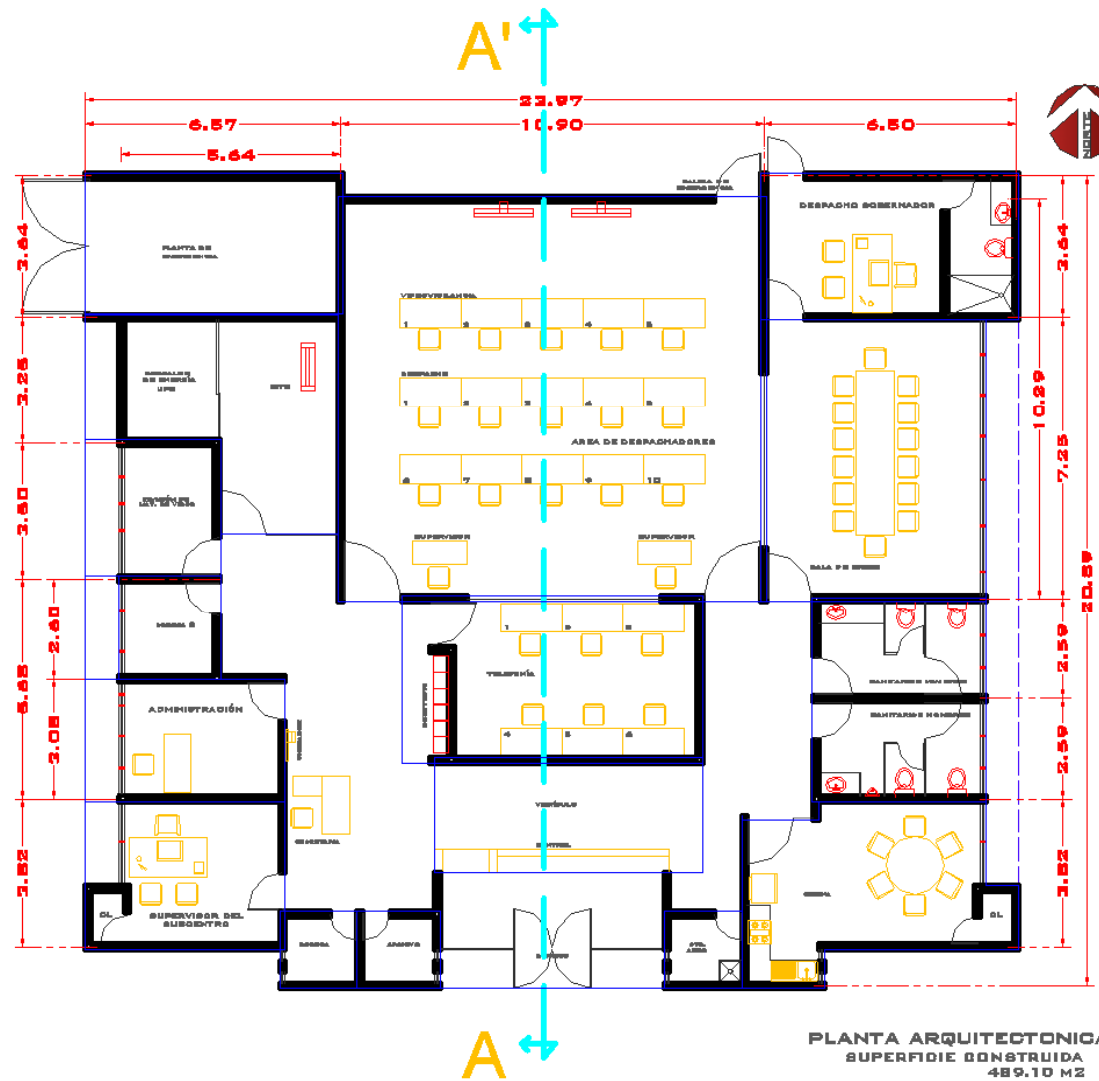

CENTRO REGIONAL DE ATENCION DE EMERGENCIAS

GOBIERNO DEL ESTADO DE COLIMA SECRETARIA DE DESARROLLO URBANO

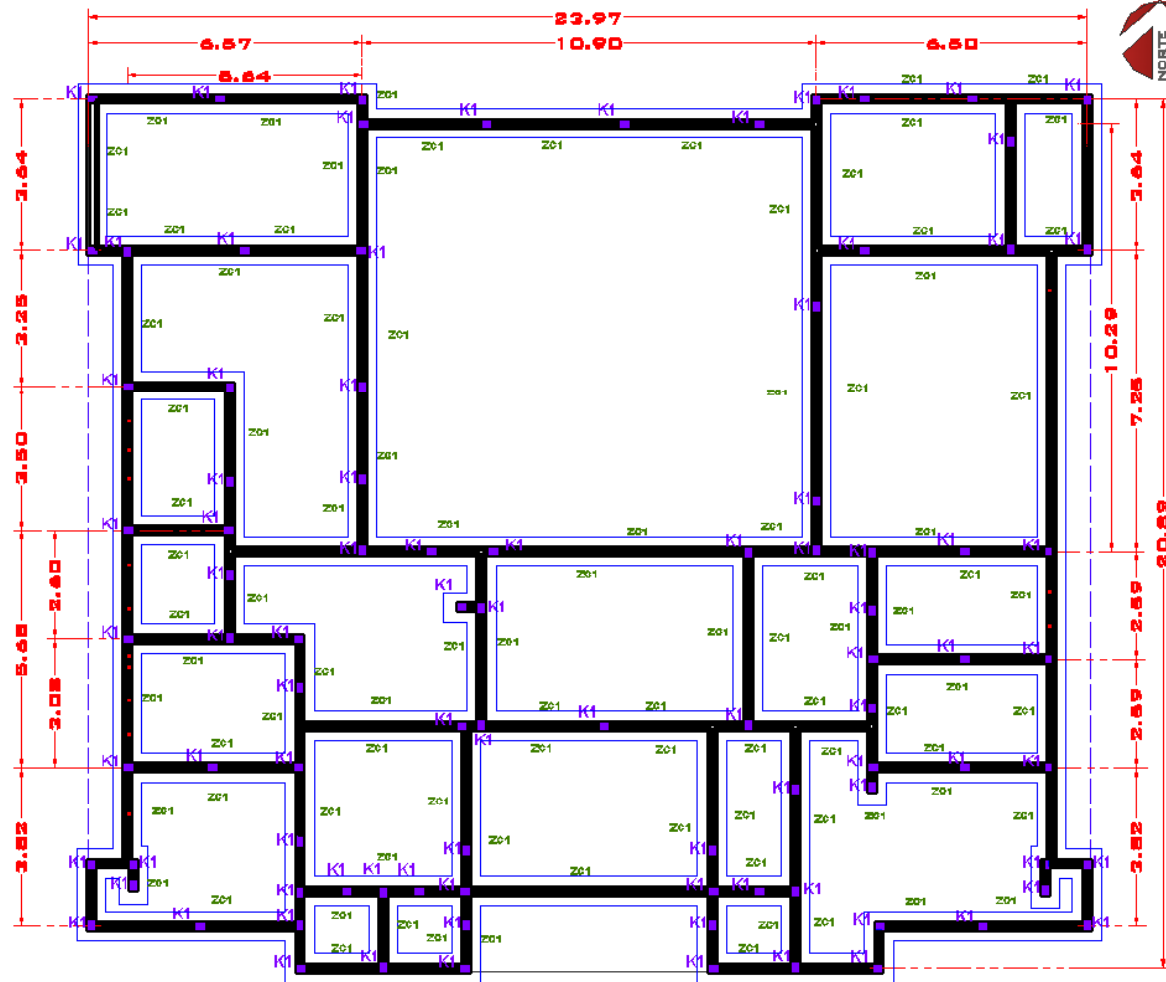

PLANTA DE CIMENTACION

GOBIERNO DEL ESTADO DE COLIMA
SECRETARIA DE DESARROLLO URBANO

MODULOS DE
SEGURIDAD PUBLICA

MODULOS DE SEGURIDAD PUBLICA

GOBIERNO DEL ESTADO DE COLIMA
SECRETARIA DE DESARROLLO URBANO

PRESUPUESTO

PRELIMINARES	\$60,000.00
CIMENTACION	\$720,000.00
ALBAÑILERIA	\$1,680,000.00
ESTRUCTURA DE CONCRETO	\$720,000.00
ACABADOS	\$840,000.00
CANCELERIA DE ALUMINIO	\$420,000.00
INSTALACION HIDRAULICA Y SANITARIA	\$240,000.00
INSTALACION ELECTRICA	\$420,000.00
AIRE ACONDICIONADO	\$660,000.00
VOZ Y DATOS	\$240,000.00
TOTAL	\$6,000,000.00

UBICACIONES:

- Tecomán
- Manzanillo

MODULOS DE
SEGURIDAD PUBLICA

GOBIERNO DEL ESTADO DE COLIMA
SECRETARIA DE DESARROLLO URBANO



MODULOS DE SEGURIDAD PUBLICA

GOBIERNO DEL ESTADO DE COLIMA
SECRETARIA DE DESARROLLO URBANO



MODULOS DE SEGURIDAD PUBLICA

GOBIERNO DEL ESTADO DE COLIMA
SECRETARIA DE DESARROLLO URBANO



MODULOS DE SEGURIDAD PUBLICA

GOBIERNO DEL ESTADO DE COLIMA
SECRETARIA DE DESARROLLO URBANO

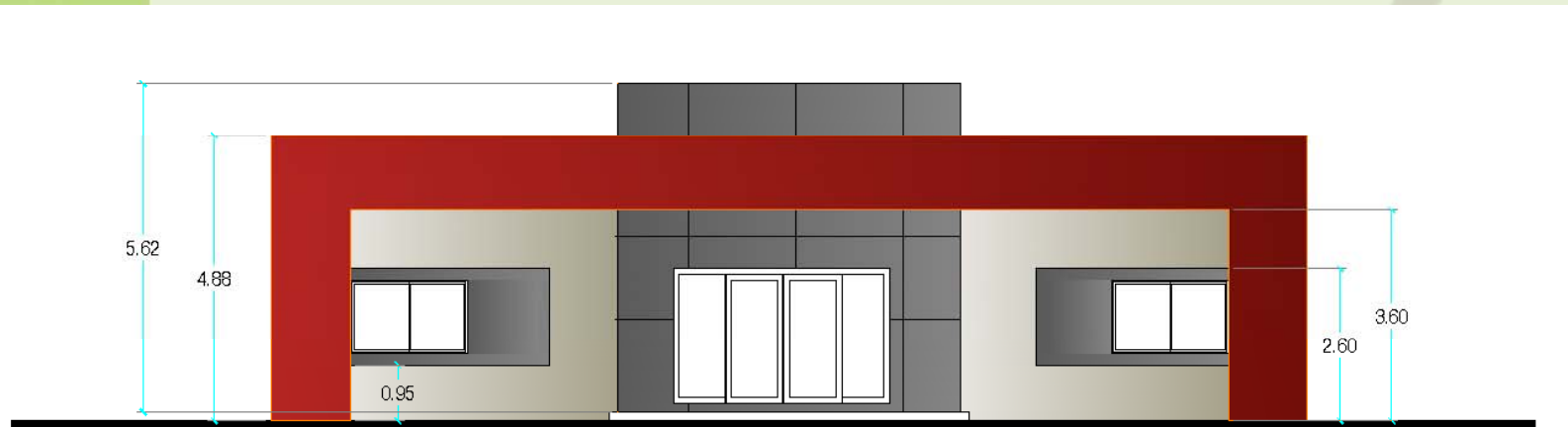

FACHADA PRINCIPAL

MODULOS DE SEGURIDAD PUBLICA

GOBIERNO DEL ESTADO DE COLIMA SECRETARIA DE DESARROLLO URBANO

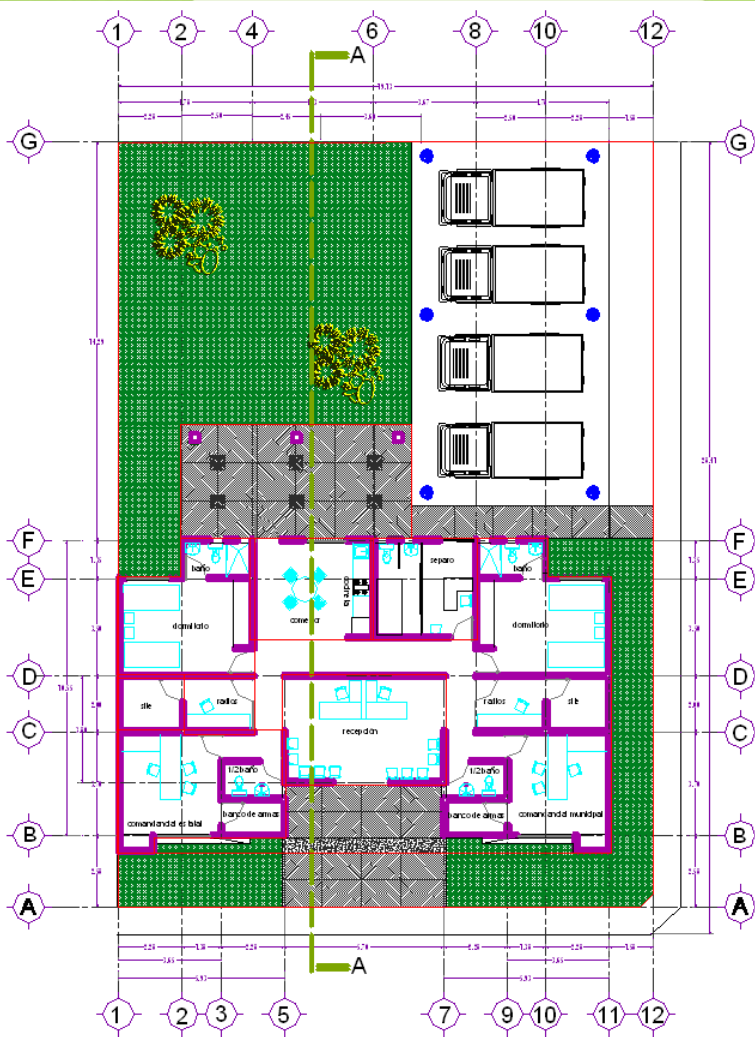

PLANTA ARQUITECTONICA

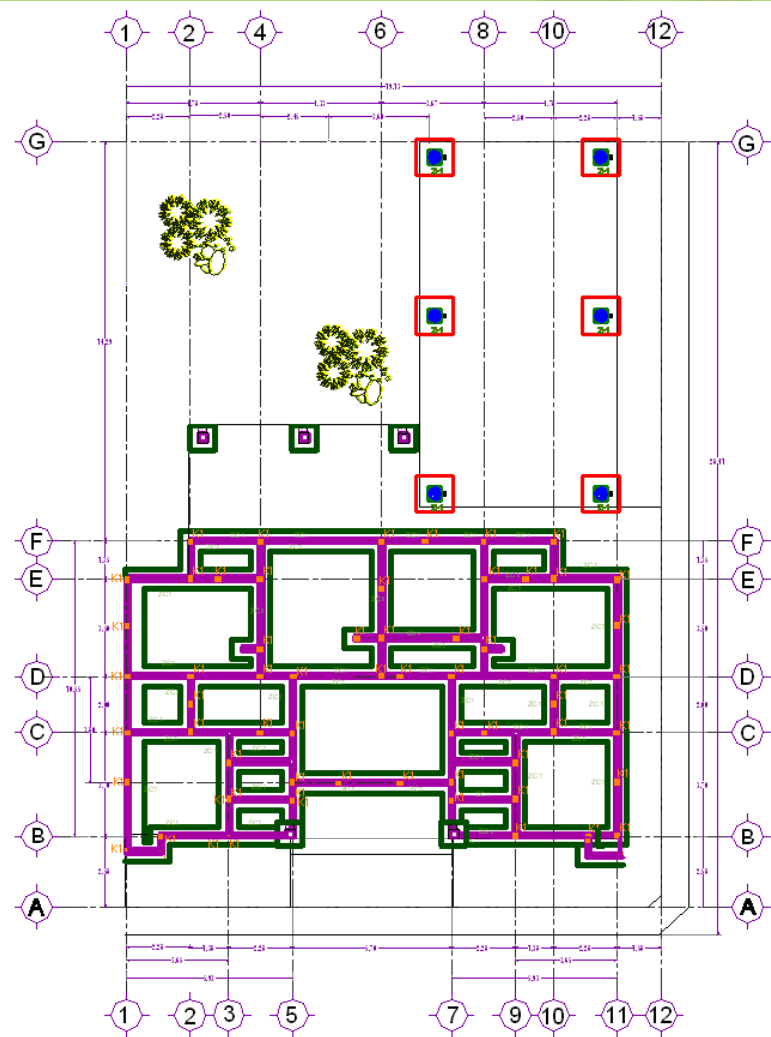

PLANTA DE CIMENTACION

MODULOS DE SEGURIDAD PUBLICA

GOBIERNO DEL ESTADO DE COLIMA
SECRETARIA DE DESARROLLO URBANO

