

No. 107

15 al 21 de febrero de 2010

TEMAS

*Indicadores y evaluación
de la economía*

*Inundaciones en el DF
y Estado de México*

No. 107

CÁPSULA SEMAMANAL DE OPINIÓN PÚBLICA

Centro de Estudios



Sociales y de Opinión Pública



LXI LEGISLATURA
CÁMARA DE DIPUTADOS

Indicadores y evaluación de la economía

- El Índice Nacional de Confianza del Consumidor marca por cuarto mes consecutivo una tendencia al alza.
- Entre octubre del año pasado y enero de 2010 este indicador pasó de 77 a 82 puntos. Esto significa que sigue recuperándose la evaluación que tienen los ciudadanos sobre el comportamiento presente y futuro de la economía.
- Esta tendencia se corresponde con el descenso de la inflación y particularmente con el descenso de la inflación alimentaria. Ambos indicadores estuvieron descendiendo consistentemente en los últimos cinco meses del año.

Inundaciones en la ciudad de México

- Respecto a las inundaciones que ocurrieron recientemente en la zona metropolitana de la ciudad de México, destaca que la mayoría de la población, tanto a nivel nacional como en las zonas afectadas, consideran que esta tragedia pudo haberse evitado.
- Al evaluar la actuación de los mandatarios locales involucrados, Enrique Peña Nieto obtiene una calificación de “bien” y “muy bien” cercana a 60% (nacional y entre población afectada).
- La calificación de Marcelo Ebrard es menor, pues a nivel nacional obtuvo 56% de “ben” y “muy bien”; pero en las zonas afectadas este porcentaje se redujo a 41%.

Índice de Confianza del Consumidor 2009-2010

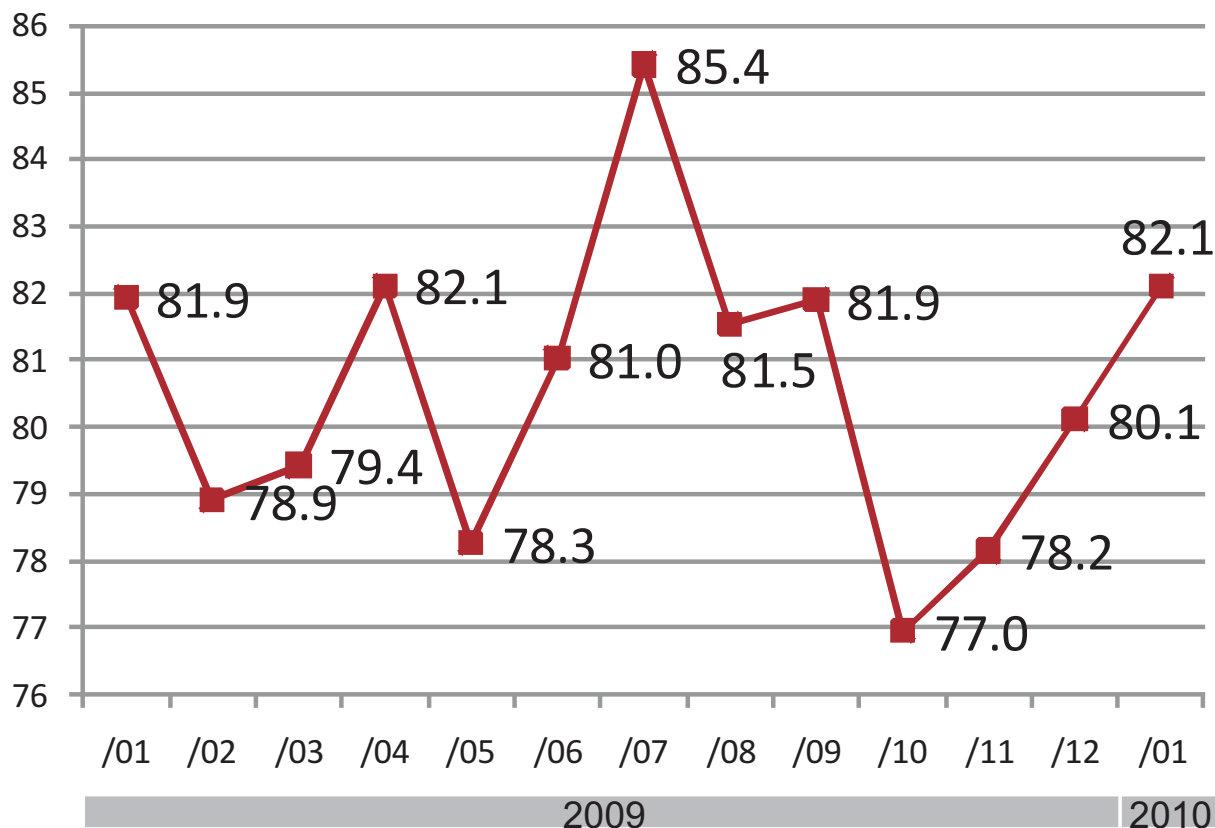

* Este es un índice con base igual a 100 en enero de 2003 que resulta de promediar cinco indicadores. Dos de ellos se refieren a la situación económica actual y esperada del hogar del entrevistado, otros dos atienden a la situación económica actual y esperada del país y el quinto refleja qué tan propicio consideran los entrevistados el momento actual para la compra de bienes de consumo duradero.

El ICC se elabora con la información obtenida de la Encuesta Nacional sobre la Confianza del Consumidor, que recaban conjuntamente el Instituto Nacional de Estadística, Geografía e Informática y el Banco de México en 48 ciudades en las 32 entidades federativas del país.

*Encuesta nacional en vivienda
Primeros 20 días de cada mes
Seguridad incluye: Inseguridad, narcotráfico,
corrupción y drogadicción.*

Indicadores y evaluación de la economía

15 al 21 de febrero de 2010

Índice de inflación e inflación de alimentos 2009-2010

—●— Inflación —■— Inflación alimentaria

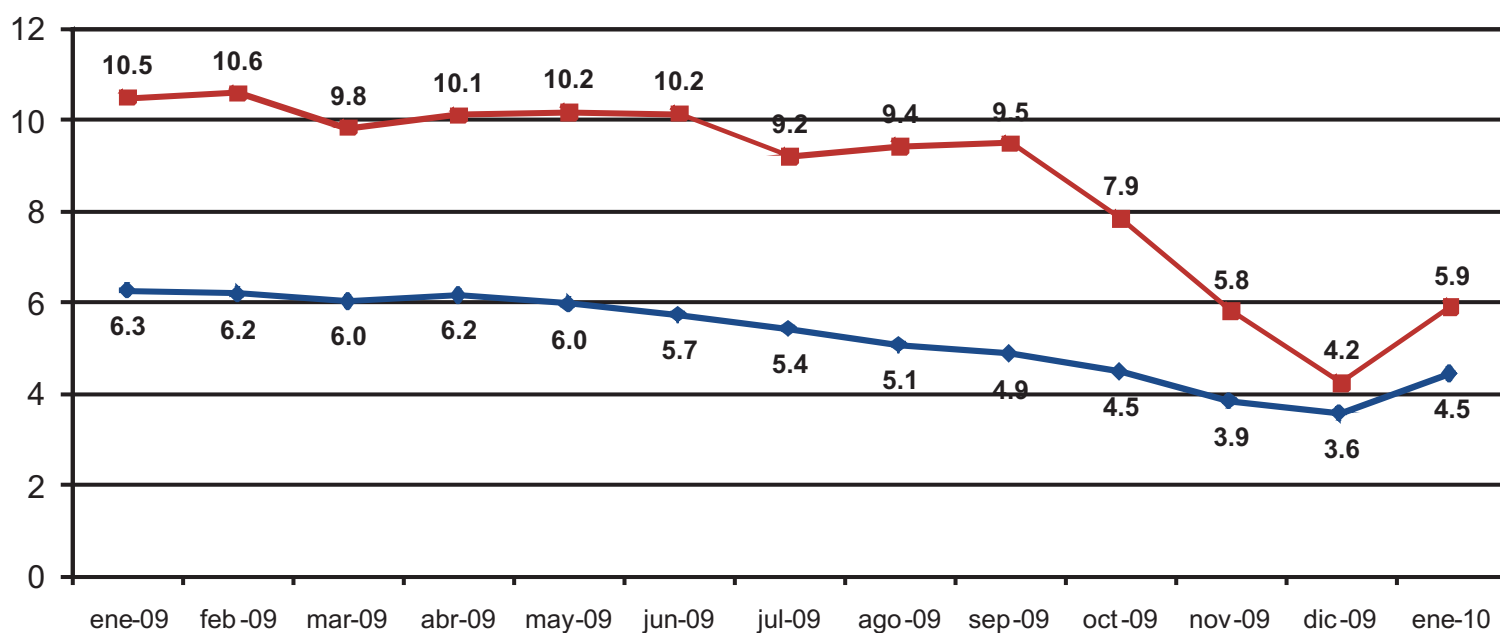

Fuente: Banco de México, INEGI.

Para obtener más información acerca del tema le invitamos a que se ponga en contacto con el área de Opinión Pública del CESOP

Inundaciones en la Ciudad de México

15 al 21 de febrero de 2010

En su opinión, las inundaciones en el Distrito Federal y en los municipios, ¿podrían haberse evitado o era imposible de evitar?

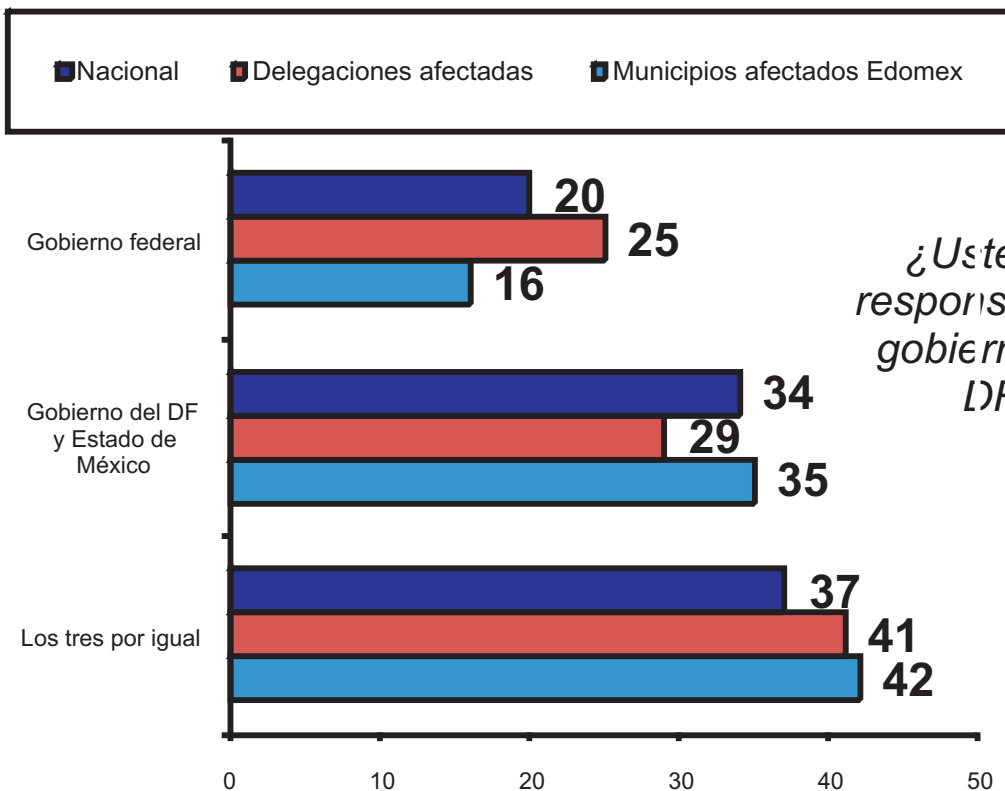
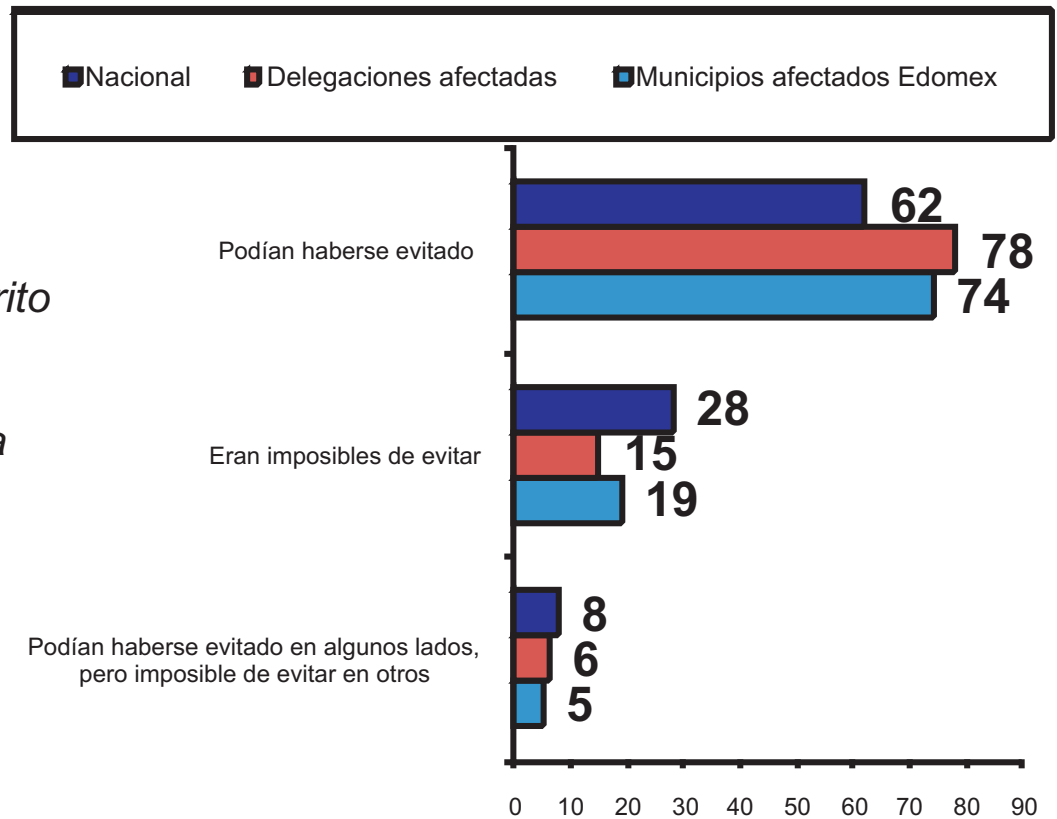

¿Usted quien cree que es más responsable de las inundaciones, el gobierno federal o el gobierno del DF y Estado de México?

Telefónica nacional, 11 y 12 de febrero de 2010

Fuente: Excelsior, BGC, Ulises Beltrán y Asociados, febrero 2010

Inundaciones en la Ciudad de México

15 al 21 de febrero de 2010

Zonas afectadas Edomex

Nacional

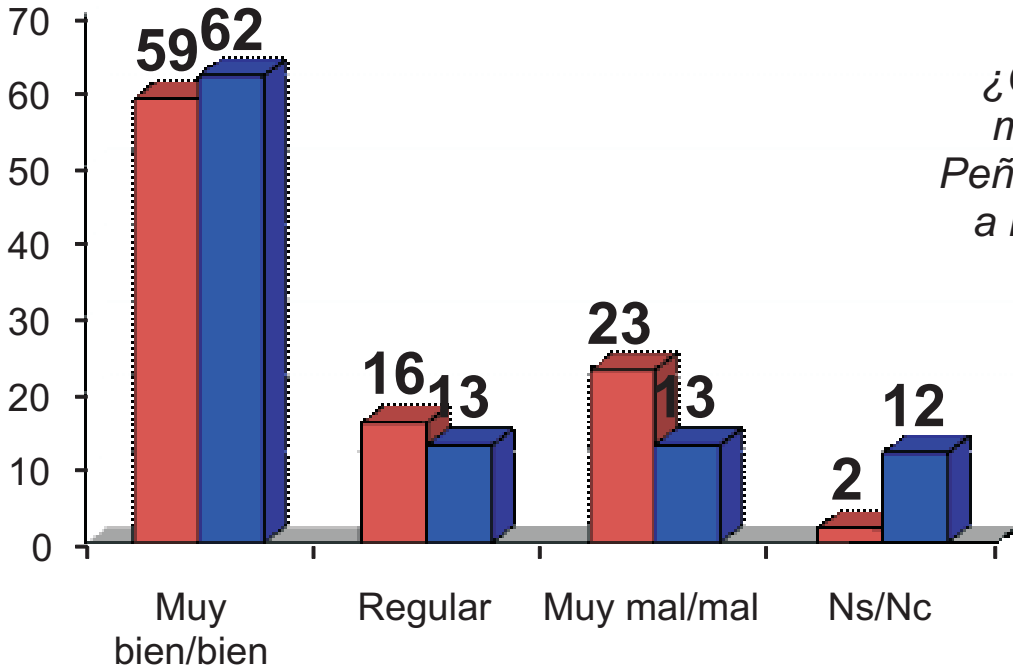

¿Cómo califica usted la manera como Enrique Peña Nieto está atendiendo a los damnificados en el Estado de México?



Zonas afectadas DF

Nacional

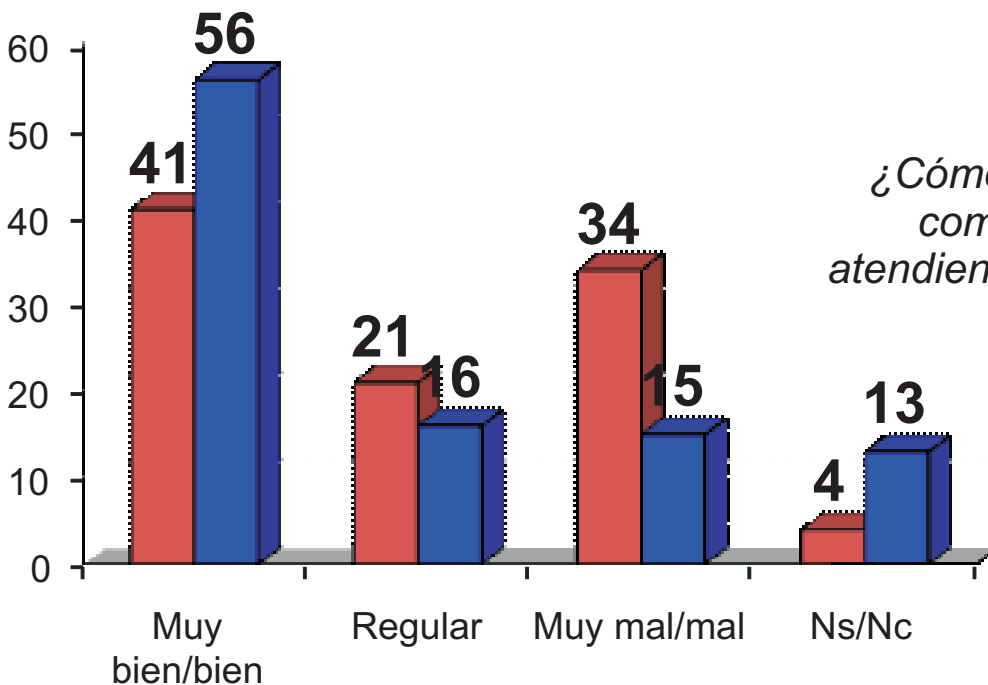

¿Cómo califica usted la manera como Marcelo Ebrard está atendiendo a los damnificados en el DF?

Telefónica nacional, 11 y 12 de febrero de 2010

CÁPSULA SEMANAL DE OPINIÓN PÚBLICA

Los datos completos de estas encuestas y de otros temas de interés, los puede consultar en la página del



www.diputados.gob.mx/cesop

La información contenida en esta cápsula es una síntesis de las principales encuestas generadas por diversas empresas. Esta información no refleja la opinión del CESOP ni de la Cámara de Diputados.