



**LXI**  
Legislatura

Centro de Estudios  
**CESOP**  
Sociales y de Opinión Pública  
*"Cumplimos 5 años de trabajo"*

# Tendencias de opinión del Poder Ejecutivo en el marco del Tercer Informe de Gobierno

Septiembre de 2009

La información contenida en este documento es una síntesis de las principales encuestas generadas por diversas empresas.

Esta información no refleja la opinión del CESOP ni de la Cámara de Diputados.

## Nota sobre las fuentes de información

Este documento ofrece información proveniente de encuestas de opinión, elaboradas y publicadas por iniciativa y responsabilidad de las empresas que, en cada caso, se citan como fuente.

El Centro de Estudios Sociales y de Opinión Pública no solicitó ni patrocinó la elaboración de ninguno de estos estudios. Se pone a disposición de los legisladores y personal técnico de esta Cámara, como parte de las actividades de seguimiento y análisis de la opinión pública que tiene encomendadas este Centro.

Al final de este documento es posible consultar los detalles técnicos de cada una de las encuestas utilizadas, así como la fuente y el responsable de cada estudio.

Este documento está disponible en: [www.diputados.gob.mx/cesop](http://www.diputados.gob.mx/cesop)



---



# **Evaluación del Poder Ejecutivo**



**En general, ¿usted aprueba o reprueba el trabajo que está haciendo el gabinete presidencial de Felipe Calderón?\***

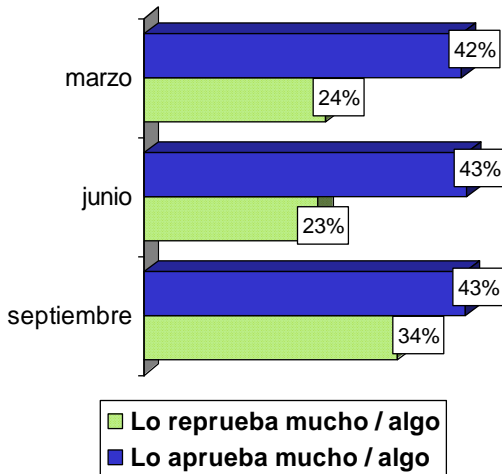

**Como presidente de la República, ¿Felipe Calderón ha hecho hasta el momento más de lo que usted esperaba, lo que usted esperaba, o menos de lo que usted esperaba de él?\***

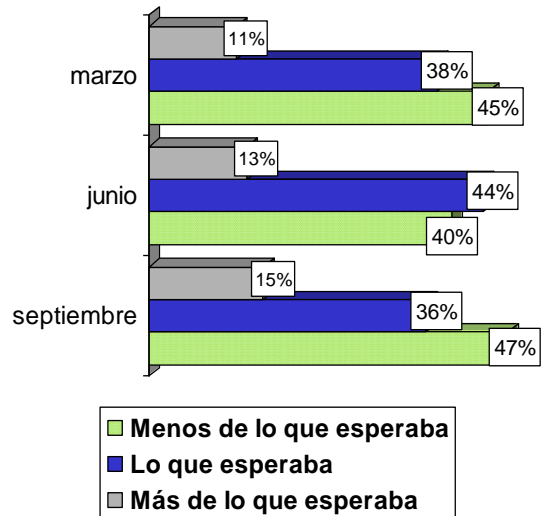

**En general, ¿usted cree que el país va por muy buen camino, por buen camino, por mal camino o por muy mal camino?\***

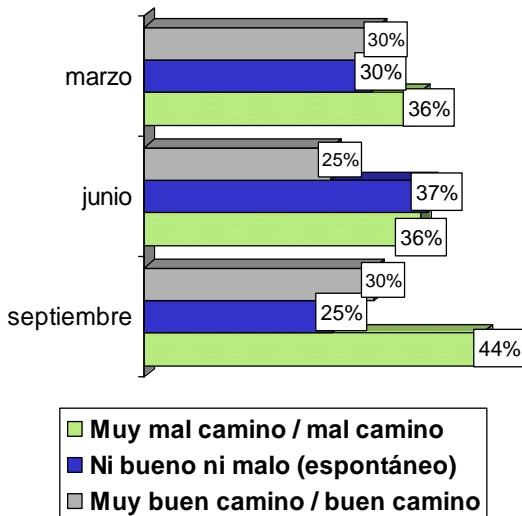

**En términos generales, ¿usted cree que el presidente Felipe Calderón ha atendido o ha descuidado las necesidades económicas de las familias mexicanas?\***

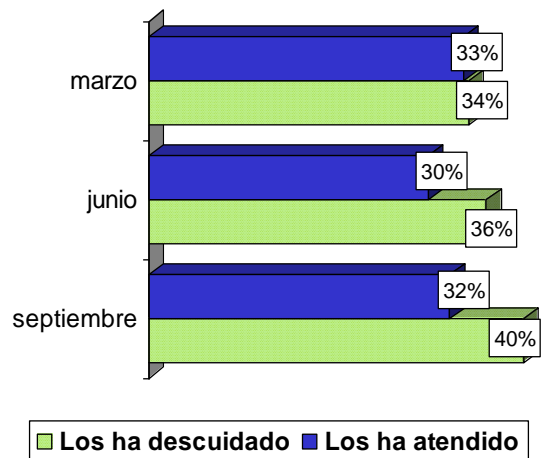

\* NOTA: el porcentaje restante corresponde a las respuestas "Ni aprueba, ni reprueba", "No sabe" y "No contestó"

**Pensando en los últimos seis meses, ¿usted diría que la economía del país...**\*\*\*

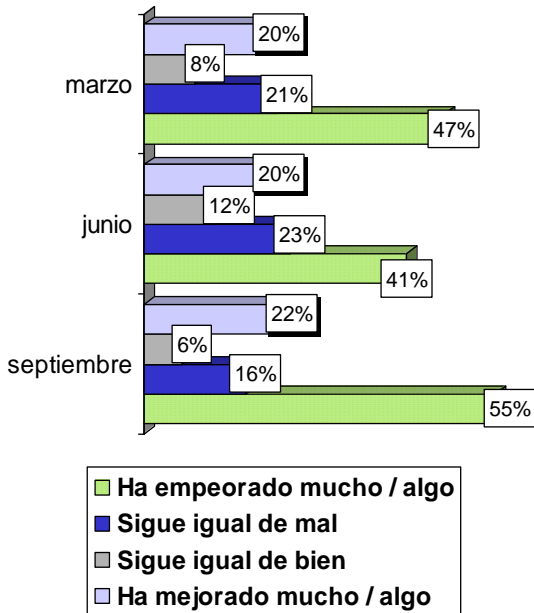

**En su opinión, ¿las cosas han mejorado o han empeorado en México (todo el país) en el último año?\***

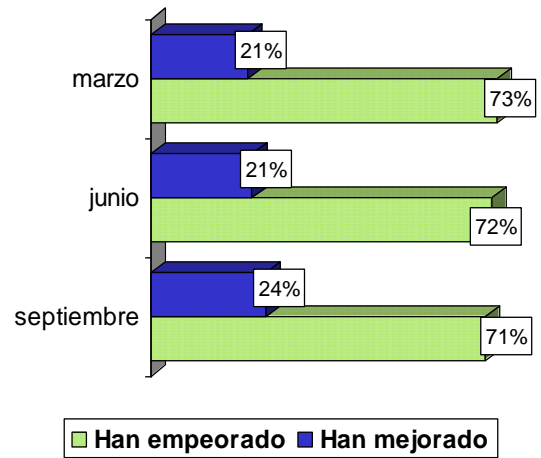

\* NOTA: el porcentaje restante corresponde a las respuestas "Ni aprueba, ni reprueba", "No sabe" y "No contestó"

**Aprobación presidencial por : EDAD**

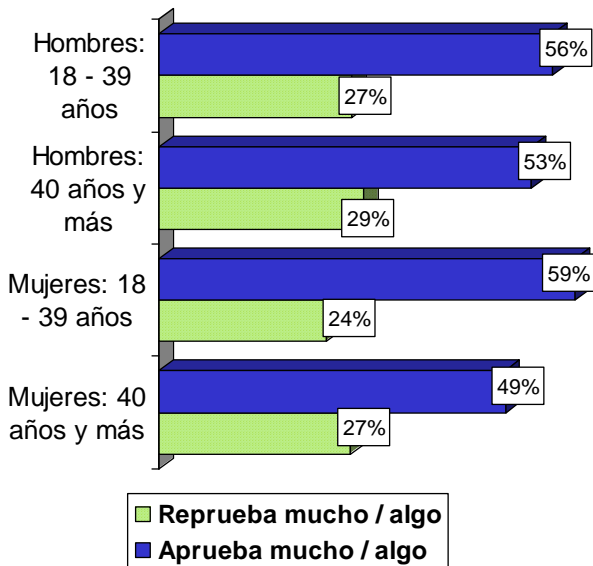

**Aprobación presidencial por: ESCOLARIDAD**

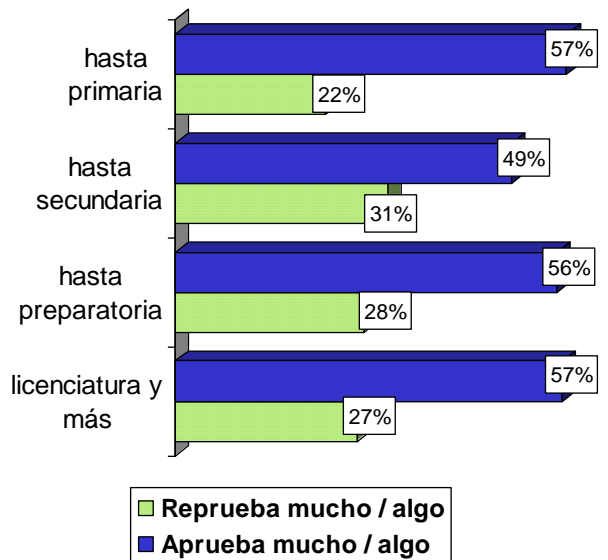

Fuente: Periódico El Universal, 21 de septiembre de 2009 con base en una encuesta hecha por Berumen y Asociados, S.A de C.V..

Vivienda nacional  
11 - 13 de  
septiembre de 2009

**Aprobación presidencial por :  
INGRESO MENSUAL FAMILIAR**

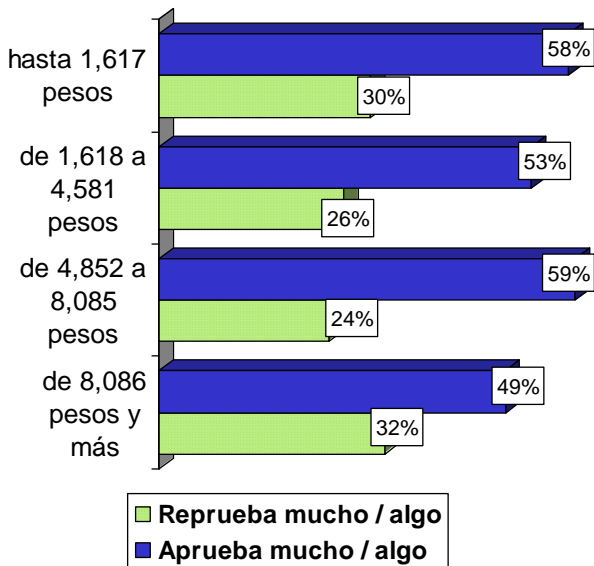

**Aprobación presidencial por:  
AFINIDAD PARTIDISTA**

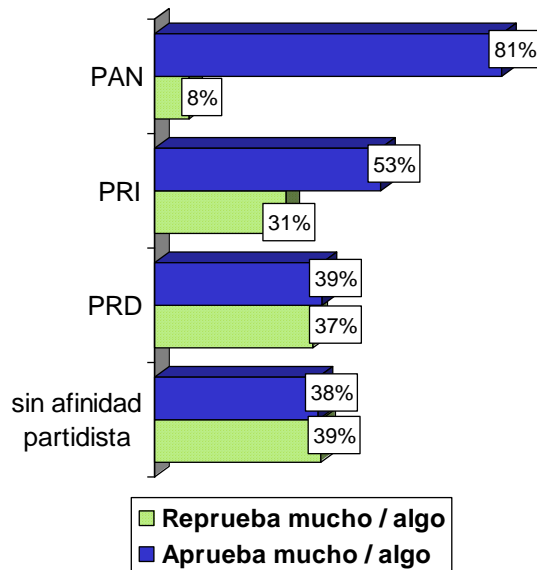

Fuente: *Periódico El Universal*, 21 de septiembre de 2009 con base en una encuesta hecha por Berumen y Asociados, S.A de C.V..

Vivienda nacional  
11 – 13 de  
septiembre de 2009

**En su opinión, ¿cuál es el principal problema que hay en el país?**

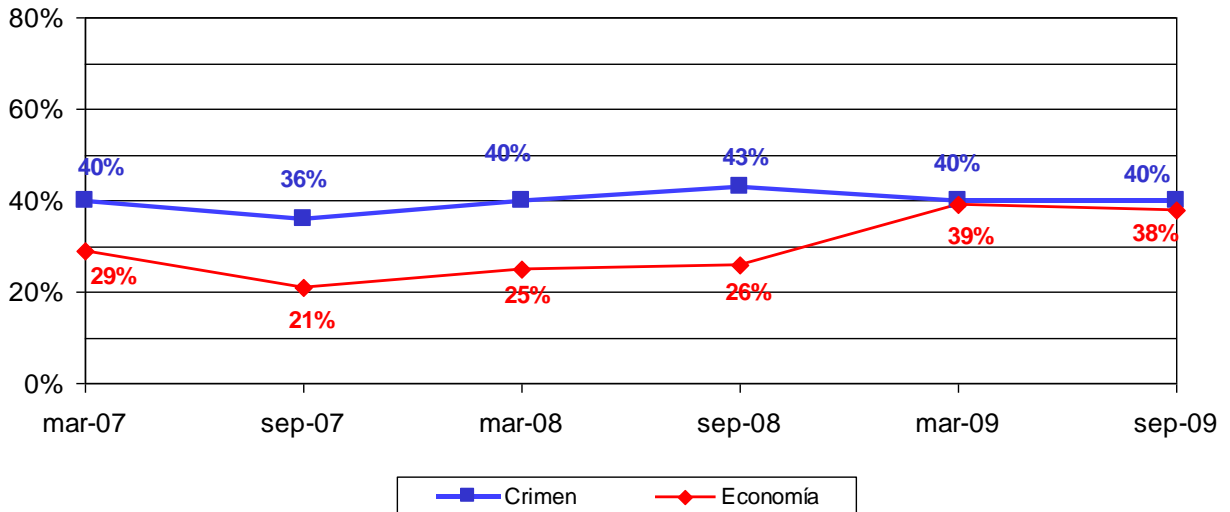

**En los últimos 12 meses, la situación económica del país...**

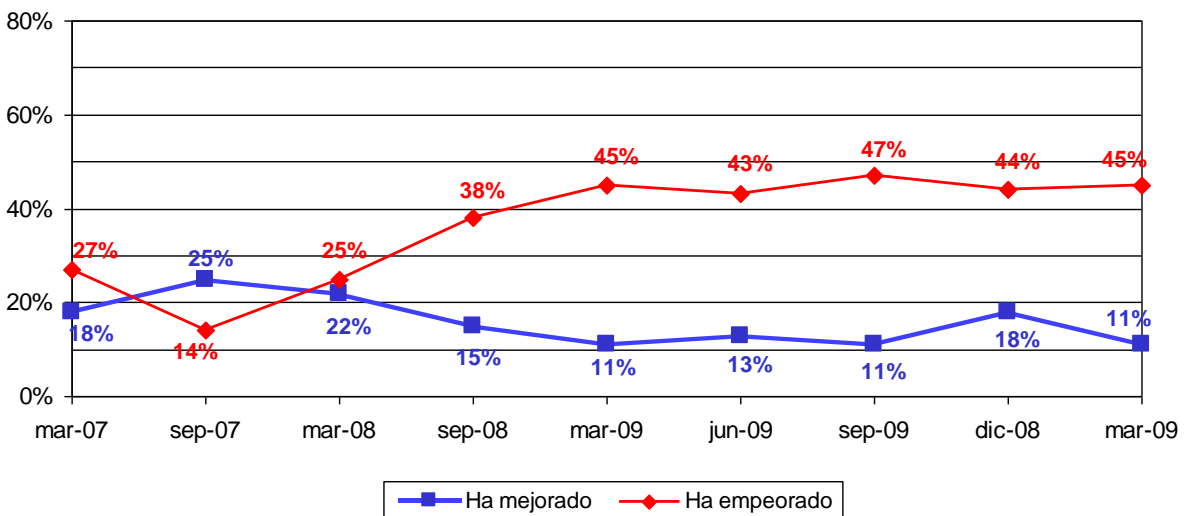

\*Pregunta abierta. La categoría "crimen" incluye seguridad, narcotráfico y secuestros. La categoría "economía" incluye también crisis, desempleo e inflación.

Fuente: Periódico Reforma, 1 de septiembre de 2009.

Vivienda nacional  
del 14 al 16 de  
agosto de 2009

**En los últimos 12 meses, la situación económica personal...**

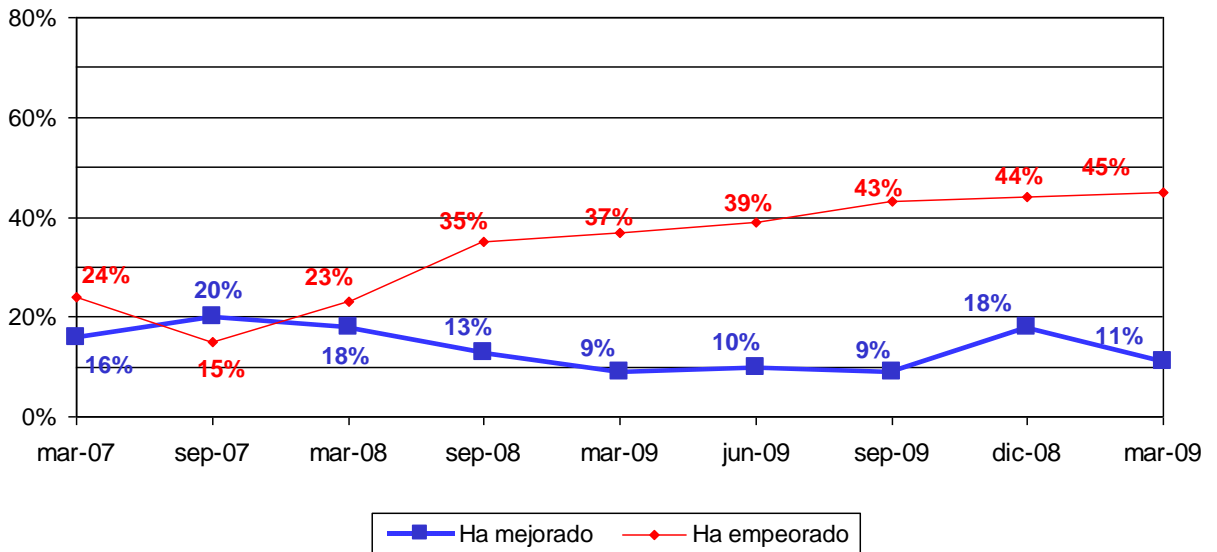

**¿Quién cree que va ganando la guerra contra el narcotráfico?**

EL CRIMEN ORGANIZADO		EL GOBIERNO FEDERAL
41%	Septiembre 2009	37%
61%	Septiembre 2008	22%

Fuente: Periódico Reforma, 1 de septiembre de 2009.

Vivienda nacional del 14 al 16 de agosto de 2009



**¿Aprueba o desaprueba la forma como Felipe Calderón está haciendo su trabajo como Presidente de la República?**

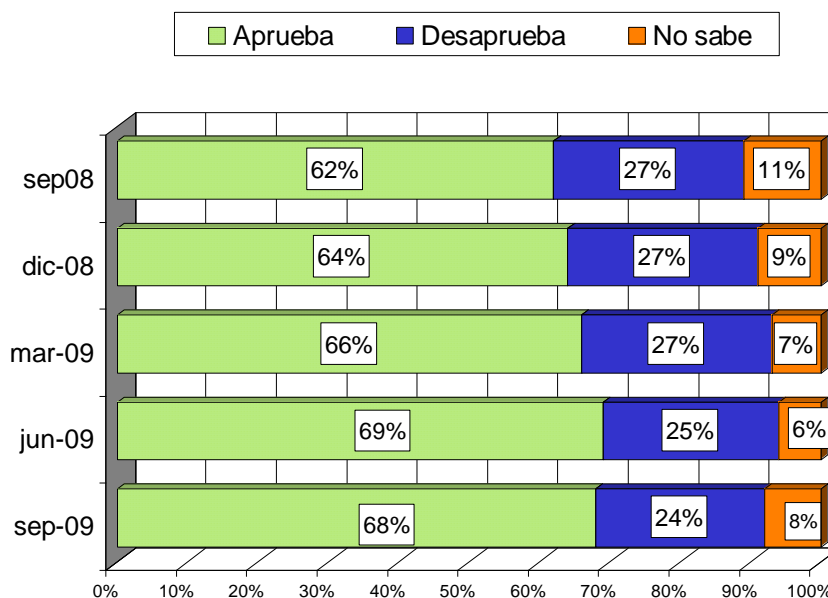

**¿Cómo calificaría a Felipe Calderón en una escala el 0 al 10, donde 0 quiere decir que lo ha hecho muy mal y 10 que lo ha hecho muy bien?**

Calificación Promedio

<b>6.6</b>	<b>6.8</b>	<b>6.8</b>	<b>6.9</b>	<b>6.9</b>
<i>Sep 08</i>	<i>Dic 08</i>	<i>Mar 09</i>	<i>Jun 09</i>	<i>Sep 09</i>

Fuente: Periódico Reforma, 1 de septiembre de 2009.

Vivienda nacional  
del 14 al 16 de  
agosto de 2009

*¿Cuál es su opinión acerca de la manera como el Presidente Calderón está tratando los siguientes asuntos?*

**SALUD**

	Dic 08	Mar 09	Jun 09	Sep 09
Favorable	58	61	59	59
Desfavorable	16	15	16	17

**EDUCACIÓN**

	Dic 08	Mar 09	Jun 09	Sep 09
Favorable	53	56	55	53
Desfavorable	22	18	18	20

**POBREZA**

	Dic 08	Mar 09	Jun 09	Sep 09
Favorable	44	47	42	38
Desfavorable	32	31	32	38

**NARCOTRÁFICO**

	Dic 08	Mar 09	Jun 09	Sep 09
Favorable	41	40	42	50
Desfavorable	39	42	38	34

**SEGURIDAD PÚBLICA**

	Dic 08	Mar 09	Jun 09	Sep 09
Favorable	40	38	40	43
Desfavorable	37	38	33	34

**EMPLEO**

	Dic 08	Mar 09	Jun 09	Sep 09
Favorable	34	32	28	24
Desfavorable	40	45	43	51

**CORRUPCIÓN**

	Dic 08	Mar 09	Jun 09	Sep 09
Favorable	33	30	31	34
Desfavorable	44	46	45	43

**ECONOMÍA DEL PAÍS**

	Dic 08	Mar 09	Jun 09	Sep 09
Favorable	27	28	23	21
Desfavorable	46	45	49	52

Fuente: Periódico Reforma, 1 de septiembre de 2009.

Vivienda nacional del 14 al 16 de agosto de 2009

**PERCEPCIÓN DE LA SITUACIÓN ECONÓMICA DEL PAÍS**

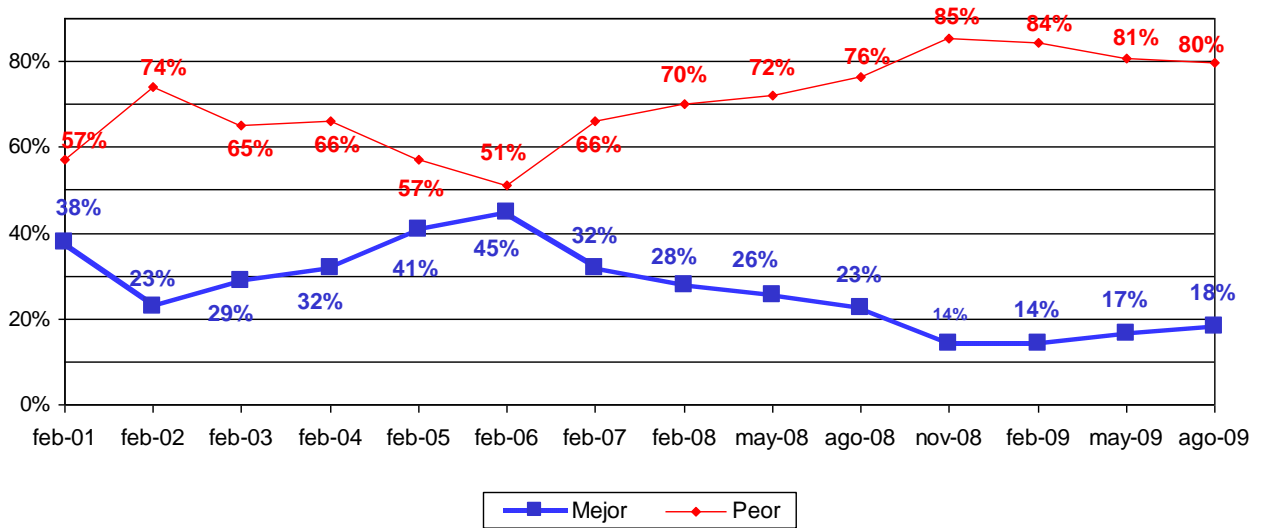

**EXPECTATIVA DE LA SITUACIÓN ECONÓMICA**

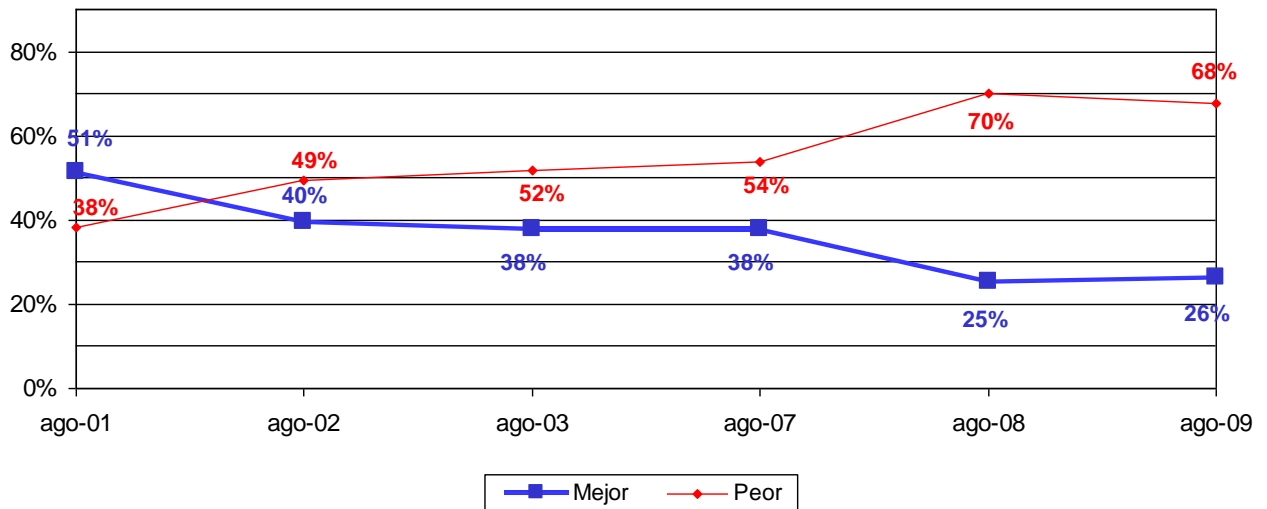

Fuente: Consulta Mitofsky, Agosto de 2009.

Vivienda Nacional  
21 – 25 de agosto  
de 2009.

**MOMENTO DE LA SITUACIÓN ECONÓMICA**

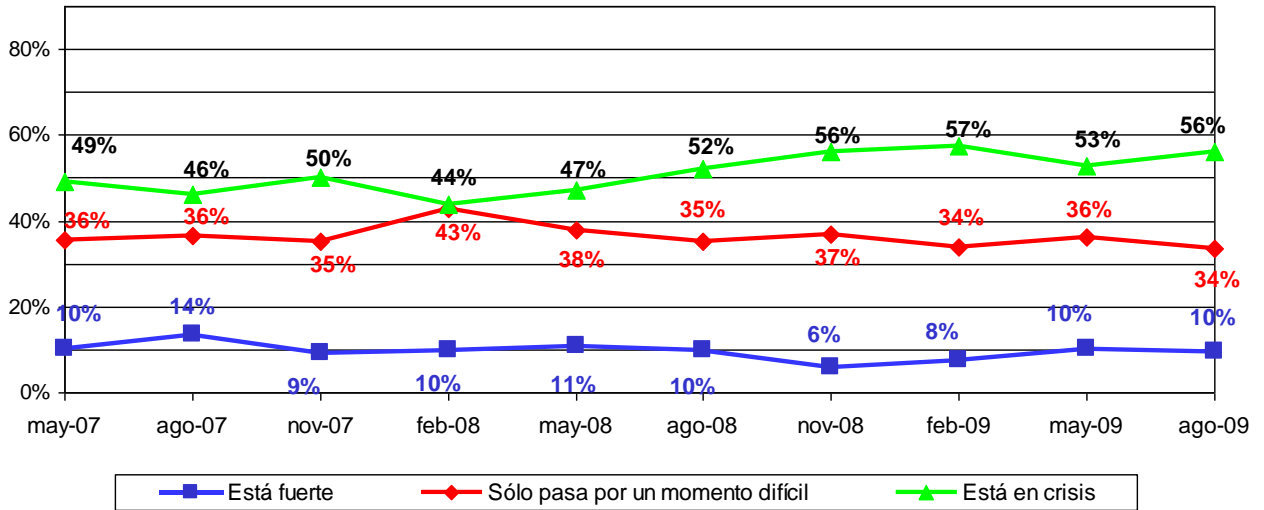

**PRINCIPAL PROBLEMA DEL PAÍS SEGÚN SU TIPO**

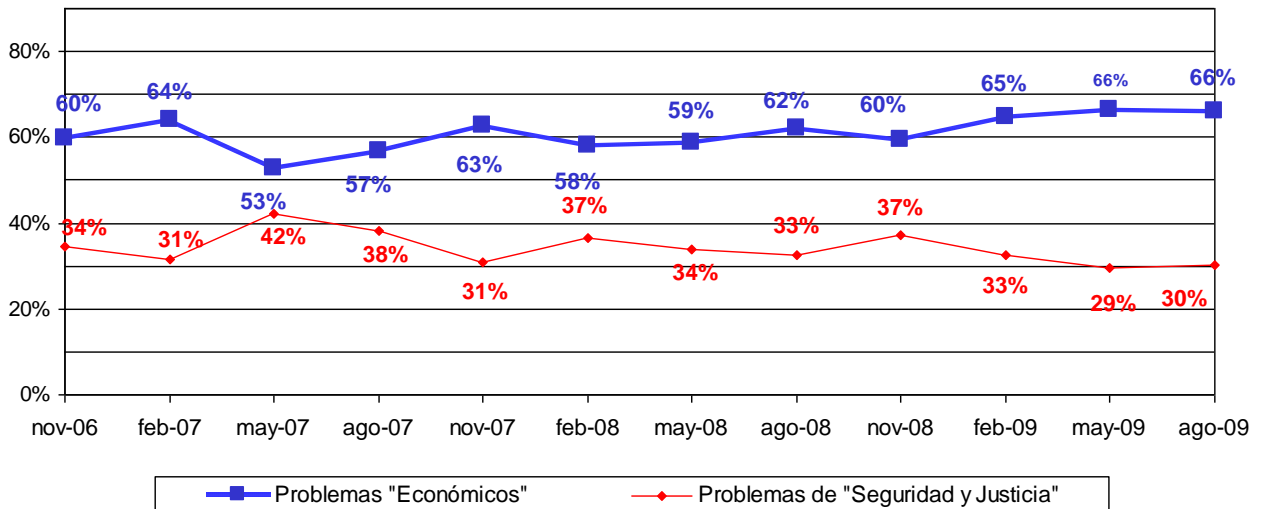

Fuente: Consulta Mitofsky, Agosto de 2009.

Vivienda Nacional  
21 – 25 de agosto  
de 2009.

**En los últimos tres meses,  
¿Alguien de su familia ha perdido el empleo?**

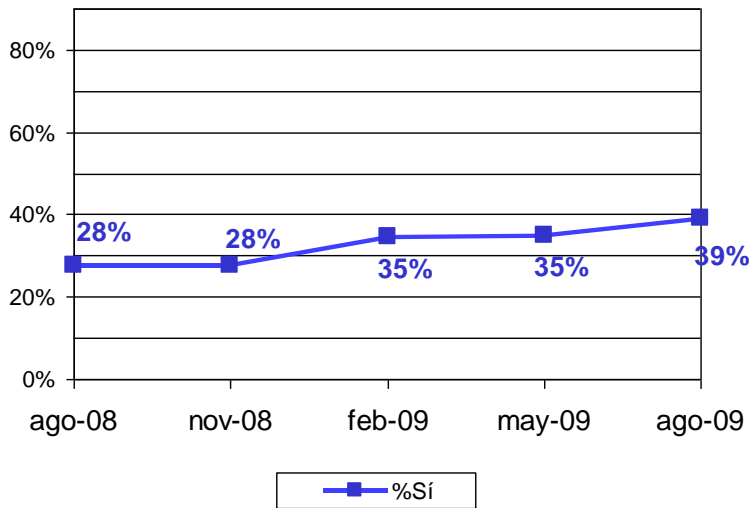

**APROBACIÓN DE GOBIERNO SEXENIO ACTUAL**

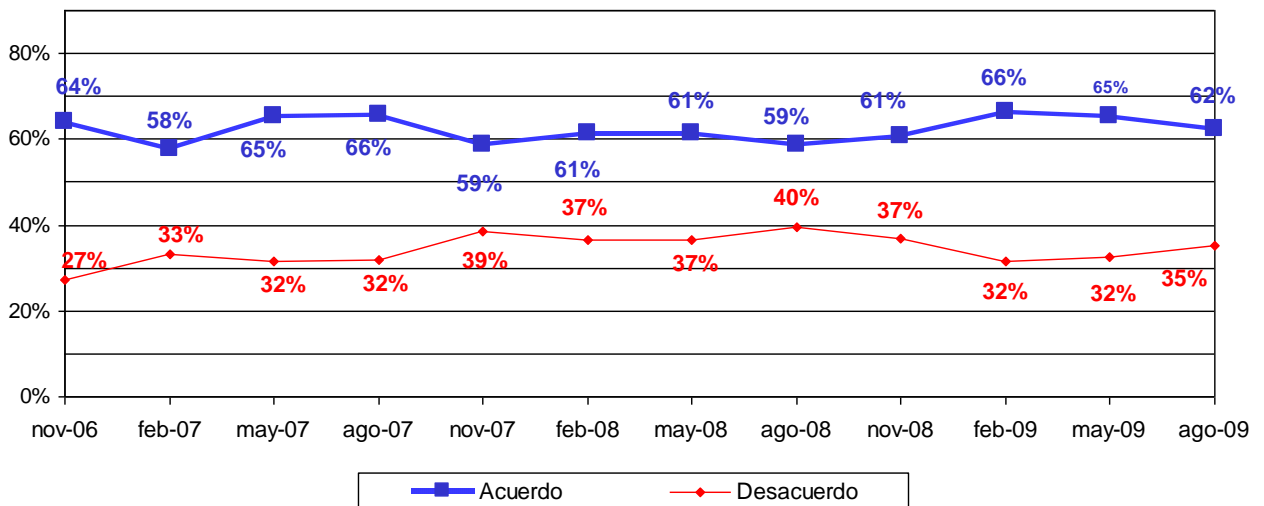

**CALIFICACIÓN PROMEDIO**

6.9	6.5	7.0	6.9	6.7	6.8	6.8	6.7	6.9	7.0	7.0	6.9
nov-06	feb-07	may-07	ago-07	nov-07	feb-08	may-08	ago-08	nov-08	feb-09	may-09	ago-09

Fuente: Consulta Mitofsky, Agosto de 2009.

Vivienda Nacional  
21 – 25 de agosto  
de 2009.

**¿Usted cree que el gobierno de Felipe Calderón tiene las riendas del país o las cosas están saliendo de su control?**

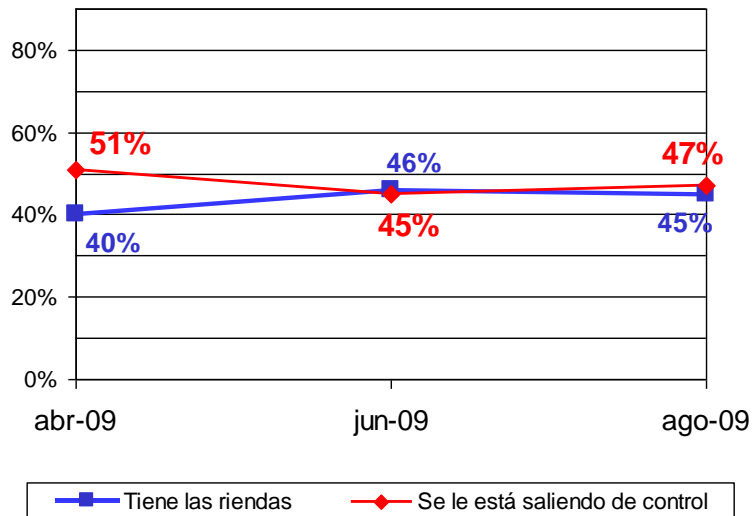

**RUMBO DEL PAÍS**

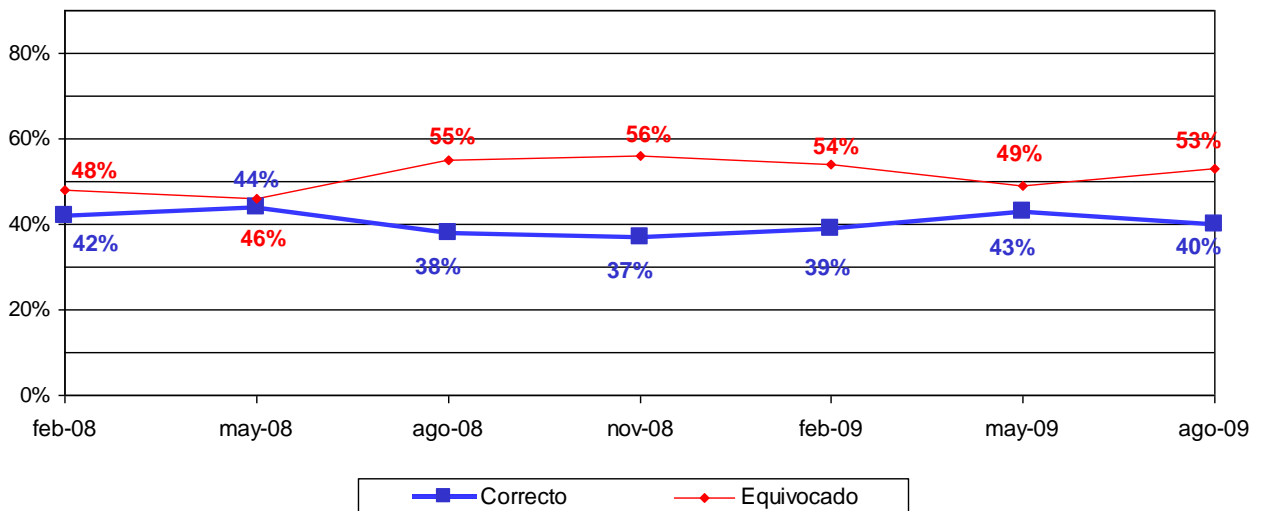

Fuente: Consulta Mitofsky, Agosto de 2009.

Vivienda Nacional  
21 – 25 de agosto  
de 2009.

# Vitrina metodológica de las encuestas utilizadas

Título	Tema	Fecha del levantamiento	Tipo	Cobertura	Responsable	Fuente	Casos/ Población objetivo/ Nivel de confianza
Mexicanos cuestionan gestión de Calderón	Evaluación del Poder Ejecutivo	11 al 13 de septiembre de 2009	Vivienda	Nacional	Berumen y Asociados, SA de CV	<i>El Universal</i> , 21 de septiembre de 2009	1400 personas mayores de edad. Nivel de confianza de 95% y margen de error de +/- 2.8%.
11 Evaluación al Presidente Calderón	Evaluación del Poder Ejecutivo	14 al 16 de agosto de 2009	Vivienda	Nacional	Periódico Reforma	Periódico Reforma, 1 de septiembre de 2009	1515 personas mayores de edad. Nivel de confianza de 95% y margen de error de +/- 2.5%.
Evaluación de Gobierno	Evaluación del Poder Ejecutivo	21 al 25 de agosto de 2009	Vivienda	Nacional	Consulta Mitofsky	Consulta Mitofsky	3000 ciudadanos mayores de edad. Nivel de confianza de 95% y margen de error +/-3.1%



El Centro de Estudios Sociales y de Opinión Pública lo  
invita a visitarnos en nuestra dirección electrónica  
<http://www.diputados.gob.mx/cesop/>