



# **FONDO METROPOLITANO COAHUILA DE ZARAGOZA**

OCTUBRE DE 2011

# **AVANCES FONDOS METROPOLITANOS 2011**

**COAHUILA DE ZARAGOZA**



**SECRETARIA DE DESARROLLO REGIONAL DE LA LAGUNA  
FONDO METROPOLITANO 2011**

ASIGNACION	PROYECTO	INVERSION					SALDO VS AUTORIZADO	OBSERVACIONES
		CONVENIDO	AUTORIZADO	CONTRATADO	APROBADO	EJERCIDO		
<b>LAGUNA</b>		<b>200,660,000.00</b>						
113500084	PROYECTO EJECUTIVO PASO SUPERIOR VEHICULAR "LA CONCHA" EN EL KM 7+400 DE LA AUTOPISTA "TORREON - SAN PEDRO", EN TORREON	2,190,000.00	2,190,000.00	2,084,858.50	2,190,000.00	2,084,858.49	105,141.50	EJECUTADO
113500091	CONSTRUCCIÓN DE PASO SUPERIOR VEHICULAR "LA CONCHA" EN EL KM 7+400 DE LA AUTOPISTA TORREÓN - SAN PEDRO, EN TORREÓN, COAH.	51,200,000.00	51,200,000.00	44,770,917.78	51,200,000.00	13,431,275.33	6,429,082.22	EN EJECUCION
113500086	REMODELACIÓN DEL PERIFÉRICO RAÚL LÓPEZ SÁNCHEZ TRAMO: BLVD. RIO NAZAS – BLVD. REVOLUCIÓN EN TORREÓN	51,500,000.00	51,500,000.00	47,771,753.97	51,500,000.00	20,225,486.60	3,728,246.03	EN EJECUCIÓN
113500085	CONSTRUCCION DE LIBRAMIENTO NORTE MATAMOROS - TORREON - GOMEZ PALACIO, EN TRAMO: "MATAMOROS - LA PARTIDA"	41,300,000.00	41,300,000.00	35,520,091.31	41,300,000.00	10,656,027.39	5,779,908.69	EN EJECUCION
113500089	DIRECCION Y SUPERVISION DE CONSTRUCCION DE LIBRAMIENTO NORTE "MATAMOROS - TORREON - GOMEZ PALACIO", EN TRAMO: MATAMOROS - LA PARTIDA			1,220,119.32		366,035.80	-1,220,119.32	EN EJECUCION
113500092	DIRECCION Y SUPERVISION DE LA CONSTRUCCIÓN DEL PASO SUPERIOR VEHICULAR "LA CONCHA" EN KM 7+400 DE LA AUTOPISTA "TORREON-SAN PEDRO", EN TORREON, COAH.			2,144,896.52		643,468.96	-2,144,896.52	EN EJECUCION
113500090	DIRECCION Y SUPERVISION DE LA REMODELACION DE PERIFERICO RAUL LOPEZ SANCHEZ TRAMO: BLVD. RIO NAZAS - BLVD. REVOLUCION EN TORREÓN, COAH.			1,220,880.60		366,264.18	-1,220,880.60	EN EJECUCION
	SANEAMIENTO Y PURIFICACIÓN DE AGUA POTABLE IMPLEMENTANDO LA COLOCACIÓN DE FILTROS ANTI-ARSÉNICO	20,000,000.00	20,000,000.00	20,000,000.00	20,000,000.00	0.00	0.00	EN EJECUCION
	PERFORACION DE POZO NO 10 (RINCON LA MERCED) Y DEL POZO DE CAMPO DE TIRO PARA ABASTECER LA ZONA INDUSTRIAL MIELERAS	12,660,000.00	12,660,000.00	12,660,000.00	12,660,000.00	0.00	0.00	PROCESO DE LICITACION
	CONSTRUCCIÓN LÍNEA DE CONDUCCIÓN DE AGUA TRATADA DE 24 PULG. DE LA PLANTA TRATADORA A LA ZONA INDUSTRIAL DE MIELERAS	11,810,000.00	11,810,000.00	11,810,000.00	11,810,000.00	0.00	0.00	EN EJECUCION
	Programa de vocaciones económicas y Plan de Acción de Proyectos Detonadores para el Desarrollo Regional de la Laguna	5,000,000.00	5,000,000.00	5,000,000.00	5,000,000.00	0.00	0.00	EN EJECUCION
	Levantamiento con Tecnología LIDAR para la obtención de datos y modelos digitales de elevación de la Zona Metropolitana de la Laguna	5,000,000.00	5,000,000.00	5,000,000.00	5,000,000.00	0.00	0.00	EN EJECUCION
<b>TOTAL LAGUNA</b>		<b>200,660,000.00</b>	<b>200,660,000.00</b>	<b>189,203,518.01</b>	<b>200,660,000.00</b>	<b>47,773,416.75</b>	<b>11,456,481.99</b>	

CONVENIDO	200,660,000.00
RADICADO	200,660,000.00
PENDIENTE DE RADICAR	0.00

MONTO CONVENIDO	200,660,000.00
CONTRATADO	189,203,518.01
SALDO	11,456,481.99



**SECRETARIA DE OBRAS PUBLICAS Y TRANSPORTES  
FONDO METROPOLITANO 2011**

ASIGNACION	PROYECTO	INVERSION					SALDO VS AUTORIZADO	OBERVACIONES
		CONVENIDO	AUTORIZADO	CONTRATADO	APROBADO	EJERCIDO		
<b>SURESTE</b>		<b>50,000,000.00</b>						
113000396	CONSTRUCCION CUERPO IZQUIERDO LOS PASTORES	11,999,995.70	11,999,995.70	9,709,899.50	9,709,899.50		2,290,096.20	APROBADO
113000430	CONSTRUCCION DEL BLVD. EL MINERO	8,500,000.00	7,153,715.60	5,562,275.78	5,562,275.78		1,591,439.82	APROBADO
	SUMINISTRO Y COLOCACION DE ALUMBRADO EL EL BLVD. EL MINERO		1,346,284.40					FALLO 30 DE SEPTIEMBRE
112700050	TERMINACION DE LA CONSTRUCCION DEL PASO ELEVADO EN LA INTERSECCION DE CARR. MONTERREY -SALTILLO-LIB. OSCAR FLORES TAPIA	13,925,094.76	13,925,094.76	13,081,302.97	13,081,302.97	13,081,288.76	843,806.00	SALDO DISPONIBLE
112700054	SUMINISTRO Y COLOCACION DE ALUMBRADO DE LA CONSTRUCCION DEL PASO ELEVADO EN LA INTERSECCION DE CARR. MONTERREY -SALTILLO-LIB. OSCAR FLORES TAPIA	2,765,111.55	2,765,111.55	2,765,111.55	2,499,473.25	2,499,473.25	265,638.30	FALTA APROBAR CONVENIO ADICIONAL POR EL SALDO
112700051	SEÑALAMIENTOS DE LA CONSTRUCCION DEL PASO ELEVADO EN LA INTERSECCION DE CARR. MONTERREY -SALTILLO-LIB. OSCAR FLORES TAPIA	2,397,769.06	2,397,769.06	2,397,769.06	2,397,769.03	2,397,151.86	617.20	SALDO DISPONIBLE
112700056	SUPERVISION EXTERNA DE LA CONSTRUCCION DEL PASO ELEVADO EN LA INTERSECCION DE CARR. MONTERREY -SALTILLO-LIB. OSCAR FLORES TAPIA	912,020.18	912,020.18	912,020.18	912,020.18		912,020.18	APROBADO
114700003	PROGRAMA DE DESARROLLO URBANO ZONA METROPOLITANA (SALTILLO-RAMOS-ARTEAGA)	3,717,800.00	3,717,800.00	3,481,669.92			236,130.08	CONTRATO EN FIRMA, PENDIENTE DE APROBAR, SALDO DISPONIBLE
113000317	LIBERACION DE DERECHO DE VIA BLVD. EL MINERO	2,084,458.18	2,084,458.18	2,084,458.18	2,084,458.18	2,084,458.18	0.00	EJECUTADO 100%
<b>TOTAL SURESTE</b>		<b>46,302,249.43</b>	<b>46,302,249.43</b>	<b>39,994,507.14</b>	<b>36,247,198.89</b>	<b>20,062,372.05</b>	<b>6,139,747.78</b>	

CONVENIDO	50,000,000.00
RADICADO	50,000,000.00
PENDIENTE DE RADICAR	0.00

MONTO CONVENIDO	50,000,000.00
CONTRATADO	39,994,507.14
SALDO	10,005,492.86



**SECRETARIA DE OBRAS PUBLICAS Y TRANSPORTES  
FONDO METROPOLITANO 2011**

INVERSION								OBERVACIONES
ASIGNACION	PROYECTO	CONVENIDO	AUTORIZADO	CONTRATADO	APROBADO	EJERCIDO	SALDO VS AUTORIZADO	

<b>CENTRO</b>	<b>20,000,000.00</b>
---------------	----------------------

111800092	REHABILITACION DE LA AVENIDA INDUSTRIAL	16,999,999.52	14,123,280.72	12,147,478.99	12,147,478.99		1,975,801.73	<b>APROBADO</b>
	SUMINISTRO Y COLOCACION DE ALUMBRADO EN AV. INDUSTRIAL		2,876,718.80					<b>FALLO EL 30 DE SEPTIEMBRE</b>
	PROGRAMA DE DESARROLLO URBANO ZONA METROPOLITANA (MONCLOVA,FRONTERAY CASTAÑOS)	2,221,400.00	2,221,400.00	1,975,575.34			245,824.66	<b>CONTRATO EN FIRMA, PENDIENTE DE APROBAR, SALDO DISPONIBLE</b>

<b>TOTAL SURESTE</b>	<b>19,221,399.52</b>	<b>19,221,399.52</b>	<b>14,123,054.33</b>	<b>12,147,478.99</b>	<b>0.00</b>	<b>2,221,626.39</b>
----------------------	----------------------	----------------------	----------------------	----------------------	-------------	---------------------

CONVENIDO	20,000,000.00
RADICADO	20,000,000.00
PENDIENTE DE RADICAR	0.00

MONTO CONVENIDO	20,000,000.00
CONTRATADO	14,123,054.33
SALDO	5,876,945.67



SECRETARIA DE OBRAS PUBLICAS Y TRANSPORTES

FONDO METROPOLITANO 2011

		INVERSION						
ASIGNACION	PROYECTO	CONVENIDO	AUTORIZADO	CONTRATADO	APROBADO	EJERCIDO	SALDO VS AUTORIZADO	OBERVACIONES

<b>NORTE</b>	<b>15,000,000.00</b>
--------------	----------------------

111800092	PRIMERA ETAPA CONSTRUCCION PUENTE CENTENARIO SOBRE RIO ESCONDIDO	11,999,999.32	11,999,999.32	9,388,770.44	9,388,770.44		2,611,228.88	APROBADO
	PROGRAMA DE DESARROLLO URBANO ZONA METROPOLITANA (NORTE)	1,799,160.00	1,799,160.00	1,506,239.32			292,920.68	CONTRATO EN FIRMA, PENDIENTE DE APROBAR, SALDO DISPONIBLE

<b>TOTAL SURESTE</b>	13,799,159.32	13,799,159.32	10,895,009.76	9,388,770.44	0.00	2,904,149.56
----------------------	---------------	---------------	---------------	--------------	------	--------------

CONVENIDO	15,000,000.00
RADICADO	15,000,000.00
PENDIENTE DE RADICAR	0.00

MONTO CONVENIDO	15,000,000.00
CONTRATADO	10,895,009.76
SALDO	4,104,990.24

VALIDADO AL 05-10-11



# **PROPUESTA PARA 2012**

**COAHUILA DE ZARAGOZA**



# ZONA METROPOLITANA DE LA LAGUNA

											ESTUDIOS TÉCNICOS		MONTO DEL PROYECTO (PESOS)			
No.	SECTOR <sup>1/</sup>	CLAVE ENTIDAD FEDERATIVA <sup>2/</sup>	ENTIDAD FEDERATIVA <sup>3/</sup>	CLAVE MUNICIPIO <sup>4/</sup>	MUNICIPIO <sup>5/</sup>	PROGRAMA O PROYECTO SOLICITADO <sup>6/</sup>	CLAVE DE CARTERA DE LA SHCP <sup>7/</sup>	PROYECTO EJECUTIVO (SI/No) <sup>8/</sup>	ESTUDIO COSTO-BENEFICIO (SI/No) <sup>9/</sup>	FACTIBILIDADES (SI/No) <sup>10/</sup>	COSTO TOTAL <sup>11/</sup>	INVERSIÓN FEDERAL SOLICITADA PARA 2012 <sup>12/</sup>	INVERSIÓN ESTATAL 2012 <sup>13/</sup>	INVERSIÓN MUNICIPAL 2012 <sup>14/</sup>	OTRAS INVERSIONES <sup>15/</sup>	
<b>TOTAL</b>											<b>2,536,500,000</b>	<b>2,536,500,000</b>				
<b>ZONA METROPOLITANA DE LA LAGUNA</b>											<b>1,596,500,000</b>	<b>1,596,500,000</b>				
1	DESARROLLO METROPOLITANO	05	COAHUILA DE ZARAGOZA	035	TORREÓN	AMPLIACIÓN DE LIBRAMIENTO NORTE MATAMOROS TORREÓN - GÓMEZ PALACIO		SI	SI	SI	330,000,000	330,000,000	NO	NO	NO	
2	DESARROLLO METROPOLITANO	05	COAHUILA DE ZARAGOZA	035	TORREÓN	SISTEMA DE TRANSPORTE PÚBLICO METROBÚS LAGUNA		SI	SI	SI	590,500,000	590,500,000	SI	SI	SI	
3	DESARROLLO METROPOLITANO	05	COAHUILA DE ZARAGOZA	035	TORREÓN	CONSTRUCCIÓN DE BORDO DE PROTECCIÓN Y MODERNIZACIÓN DE BULEVAR RÍO NAZAS		SI	SI	SI	30,000,000	30,000,000	SI	SI	SI	
4	DESARROLLO METROPOLITANO	05	COAHUILA DE ZARAGOZA	035	TORREÓN	CONSTRUCCIÓN DE PRIMERA ETAPA DEL COMPLEJO CULTURAL Y DE SERVICIOS PONIENTE		SI	SI	SI	210,000,000	210,000,000	SI	SI	SI	
5	DESARROLLO METROPOLITANO	05	COAHUILA DE ZARAGOZA	035	TORREÓN	LIBERACIÓN DE DERECHO DE VÍA EN BULEVAR LAGUNA		SI	SI	SI	25,000,000	25,000,000	SI	SI	SI	
6	DESARROLLO METROPOLITANO	05	COAHUILA DE ZARAGOZA	035	TORREÓN	CONSTRUCCIÓN DE CUERPO IZQUIERDO DE LA CARRETERA SAN MIGUEL - ESTERITO		SI	SI	SI	56,000,000	56,000,000	SI	SI	SI	
7	DESARROLLO METROPOLITANO	05	COAHUILA DE ZARAGOZA	035	TORREÓN	CONSTRUCCIÓN DE CANAL DE ESTIAJE EN EL RÍO NAZAS		SI	SI	SI	100,000,000	100,000,000	SI	SI	SI	
8	DESARROLLO METROPOLITANO	05	COAHUILA DE ZARAGOZA	035	TORREÓN	CONSTRUCCIÓN DE CUERPO DERECHO DE PUENTE ÁLAMOS		SI	SI	SI	45,000,000	45,000,000	SI	SI	SI	
9	DESARROLLO METROPOLITANO	05	COAHUILA DE ZARAGOZA	035	TORREÓN	MODERNIZACIÓN DE LA CARRETERA TORREÓN - MATAMOROS		SI	SI	SI	100,000,000	100,000,000	SI	SI	SI	
10	DESARROLLO METROPOLITANO	05	COAHUILA DE ZARAGOZA	035	TORREÓN	COLOCACIÓN DE FILTROS ANTI ARSÉNICO		SI	SI	SI	20,000,000	20,000,000	SI	SI	SI	
11	DESARROLLO METROPOLITANO	05	COAHUILA DE ZARAGOZA	035	TORREÓN	PROLONGACIÓN DE BULEVAR SAN PEDRO		SI	SI	SI	50,000,000	50,000,000	NO	NO	NO	
12	DESARROLLO METROPOLITANO	05	COAHUILA DE ZARAGOZA	035	TORREÓN	SEGUNDA ETAPA DE REINGENIERÍA DEL PERIFÉRICO RAÚL LÓPEZ SÁNCHEZ		SI	SI	SI	40,000,000	40,000,000	NO	NO	NO	









PRESUPUESTO  
**2012**

## ZONA METROPOLITANA DE LA LAGUNA



META

**1.15 KM**

### DESCRIPCIÓN

Remodelación del Blvd. Río Nazas con una longitud de 5.50 kms., así como mejoramiento de la señalización.



INVERSIÓN TOTAL

**30 MDP**

DESARROLLO  
METROPOLITANO  
LAGUNA



LA LEGISLATURA  
CÁMARA DE DIPUTADOS  
**COAHUILA**  
DE ZARAGOZA

CONSTRUCCIÓN DE BORDO DE PROTECCIÓN Y MODERNIZACIÓN DE BLVR. RÍO NAZAS



PRESUPUESTO  
**2012**

DESARROLLO  
METROPOLITANO

LAGUNA



LA LEGISLATURA  
CÁMARA DE DIPUTADOS  
**COAHUILA**  
DE ZARAGOZA

## ZONA METROPOLITANA DE LA LAGUNA



META

**0.60 KM**

### DESCRIPCIÓN

El Blvd. Laguna sur, contará con dos carriles de circulación por sentido, 3.65 m de ancho por carril, acotamiento central de 0.30 m y lateral de 2.50 m en cada sentido y un camellón central de 1.00 m, resultando una sección total de 21.20 m.



INVERSIÓN TOTAL

**25 MDP**

**LIBERACIÓN DE DERECHO DE VÍA EN BLVR. LAGUNA**



PRESUPUESTO  
**2012**

DESARROLLO  
METROPOLITANO  
LAGUNA



LA LEGISLATURA  
CÁMARA DE DIPUTADOS  
**COAHUILA**  
DE ZARAGOZA

## ZONA METROPOLITANA DE LA LAGUNA



### DESCRIPCIÓN

El camino San Miguel - Esterito tiene una longitud de 8.309 km y un ancho de corona de 21.0 m, con cuatro carriles de circulación de 3.5 m, y camellón central, así como banquetas laterales.

INVERSIÓN TOTAL

**56 MDP**

META

**8.3 KM**



CONSTRUCCIÓN DE CUERPO IZQUIERDO DE LA CARRETERA  
SAN MIGUEL - EL ESTERITO



## ZONA METROPOLITANA DE LA LAGUNA

PRESUPUESTO  
**2012**



DESARROLLO  
METROPOLITANO

LAGUNA

### DESCRIPCIÓN

El corredor planeado para el Metrobus Laguna, está conformado por el Blvd. Revolución y la carretera Torreón-Matamoros, ambas vialidades están trazadas en forma recta desde el centro de Torreón hasta Matamoros, con una longitud total de 23.40 kms.



LA LEGISLATURA  
ESTADAL DE COAHUILA  
**COAHUILA**  
DE ZARAGOZA

**SISTEMA DE TRANSPORTE METROBUS LAGUNA**



PRESUPUESTO  
**2012**

DESARROLLO  
METROPOLITANO

LAGUNA



LA LEGISLATURA  
CÁMARA DE DIPUTADOS  
**COAHUILA**  
DE ZARAGOZA

## ZONA METROPOLITANA DE LA LAGUNA

META

**RUTA DE 5 KM**

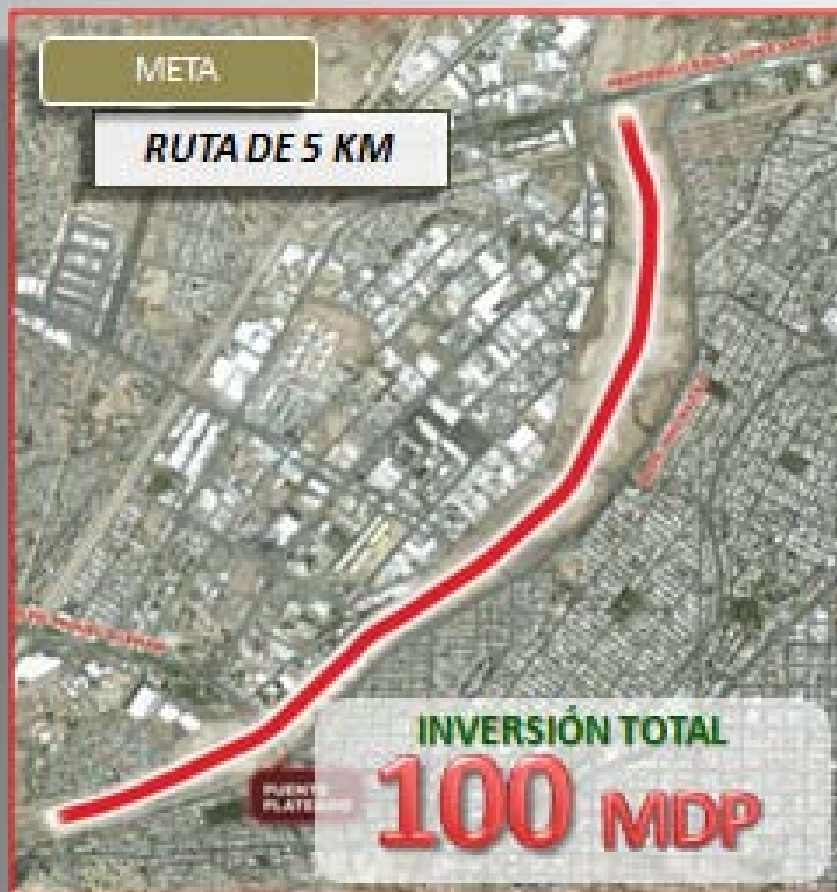

DESCRIPCION

Construcción de un canal de estiaje a lo largo del lecho seco del río Nazas en el tramo del puente negro al puente solidaridad, con una longitud de 5 km y capacidad de conducción de 500 m<sup>3</sup>/seg.



**CONSTRUCCIÓN DE CANAL DE ESTIAJE EN EL RÍO NAZAS**



PRESUPUESTO  
**2012**

DESARROLLO  
METROPOLITANO

LAGUNA



LA LEGISLATURA  
CÁMARA DE DIPUTADOS  
**COAHUILA**  
DE ZARAGOZA

## ZONA METROPOLITANA DE LA LAGUNA



### DESCRIPCIÓN

Construcción de un complejo cultural y de servicios que incluye una estación de autobuses sub-urbano, oficinas de gobierno, lotes comerciales y áreas culturales, integrándose al Blvd. Laguna. Obra construida con recursos del F.M. 2009 y 2010.

INVERSIÓN TOTAL

**210 MDP**

META

COMPLEJO CULTURAL

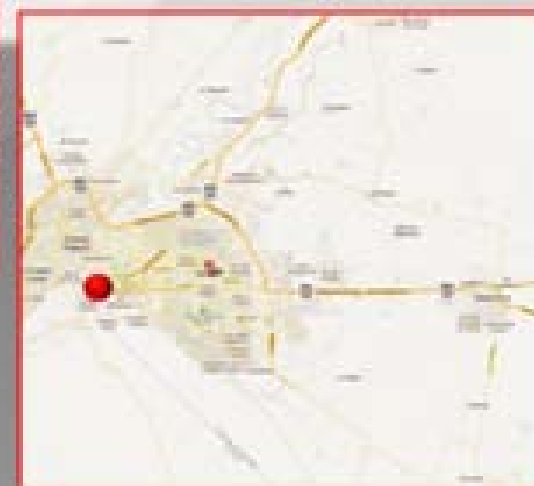

**CONSTRUCCIÓN DE 1RA. ETAPA COMPLEJO CULTURAL Y DE SERVICIOS PTE.**



PRESUPUESTO  
**2012**

DESARROLLO  
METROPOLITANO

LAGUNA



LA LEGISLATURA  
CÁMARA DE DIPUTADOS  
**COAHUILA**  
DE ZARAGOZA

## ZONA METROPOLITANA DE LA LAGUNA



META

**PUENTE**

DESCRIPCIÓN

Paso a desnivel superior de 583 m de longitud, que contará con dos carriles de circulación de Oriente-Poniente de 3.50 m de ancho por carril y acotamientos de 0.50 m en cada lado.



**CONSTRUCCIÓN DE CUERPO DERECHO DE PUENTE ALAMOS**





PRESUPUESTO  
**2012**

DESARROLLO  
METROPOLITANO

LAGUNA



LA LEGISLATURA  
CÁMARA DE DIPUTADOS  
**COAHUILA**  
DE ZARAGOZA

## ZONA METROPOLITANA DE LA LAGUNA

META

**BOULEVARD**

INVERSIÓN TOTAL

**100 MDP**



DESCRIPCIÓN

Vialidad de 6 km de longitud, desde el límite municipal entre Torreón y Matamoros hasta la entrada de Matamoros, consta de 2 carriles por sentido de 3.50m de ancho por carril, acotamientos laterales de 2.50 m, y camellón central de anchos variables, alberga pasos peatonales, alumbrado, jardinería, etc.



**MODERNIZACIÓN DE LA CARRETERA TORREÓN - MATAMOROS**



PRESUPUESTO  
**2012**

DESARROLLO  
METROPOLITANO

LAGUNA



LA LEGISLATURA  
ESTADAL DE COAHUILA  
**COAHUILA  
DE ZARAGOZA**

## ZONA METROPOLITANA DE LA LAGUNA

**INVERSIÓN TOTAL**  
**20 MDP**

**META**  
**FILTROS ANTIARSENICO**

**DESCRIPCIÓN**

Construcción de un complejo cultural y de Colocación de un sistema de filtros en los pozos de agua de la región, a través del proyecto de saneamiento y purificación de agua potable implementando la colocación de filtros anti arsénico, en el municipio de Torreón, Coahuila. Continuando con su instalación.

**COLOCACIÓN DE FILTROS ANTIARSENICO**



PRESUPUESTO  
**2012**

DESARROLLO  
METROPOLITANO

LAGUNA



LA LEGISLATURA  
ESTADAL DE COAHUILA  
**COAHUILA**  
DE ZARAGOZA

## ZONA METROPOLITANA DE LA LAGUNA

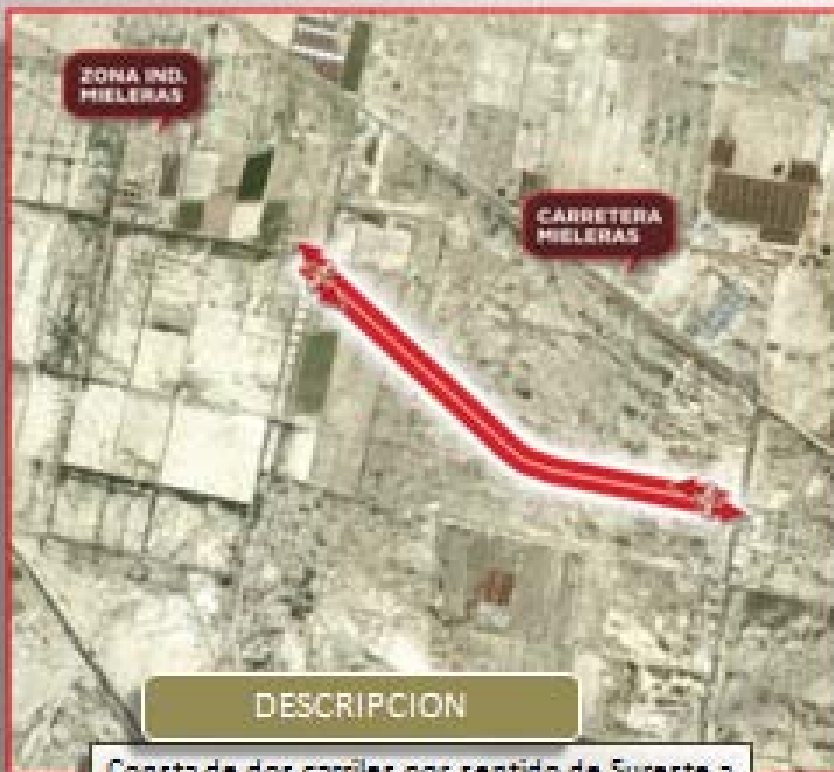

### DESCRIPCIÓN

Consta de dos carriles por sentido de Sureste a Noroeste y viceversa, de 3.50 m de ancho por carril con un acotamiento lateral de 2.50m y camellón central de 4.00 m. De ancho.

INVERSIÓN TOTAL  
**50 MDP**

META

**BOULEVARD**



**PROLONGACIÓN DE BOULEVARD SAN PEDRO**



**PRESUPUESTO  
2012**

DESARROLLO  
METROPOLITANO

LAGUNA



LA LEGISLATURA  
ESTADAL DE COAHUILA  
**COAHUILA  
DE ZARAGOZA**

## ZONA METROPOLITANA DE LA LAGUNA



**DESCRIPCION**

Cuenta con un ancho de corona de 72 m, formado por cuatro cuerpos para los dos sentidos de circulación, de dos carriles cada uno con 3.75 m de ancho por carril, acotamientos de 1.00 m, camellón de ancho variable y áreas de transición para la incorporación al mismo.

**INVERSIÓN TOTAL**  
**40 MDP**

**2DA ETAPA DE REINGENIERÍA DEL PERIFÉRICO RAÚL LÓPEZ SÁNCHEZ**

# ZONA METROPOLITANA DE SALTILLO

											ESTUDIOS TÉCNICOS		MONTO DEL PROYECTO (PESOS)			
No.	SECTOR <sup>1/</sup>	CLAVE ENTIDAD FEDERATIVA <sup>2/</sup>	ENTIDAD FEDERATIVA <sup>3/</sup>	CLAVE MUNICIPIO <sup>4/</sup>	MUNICIPIO <sup>5/</sup>	PROGRAMA O PROYECTO SOLICITADO <sup>6/</sup>	CLAVE DE CARTERA DE LA SHCP <sup>7/</sup>	PROYECTO EJECUTIVO (S/No) <sup>8/</sup>	ESTUDIO COSTO-BENEFICIO (S/No) <sup>9/</sup>	FACTIBILIDADES (S/No) <sup>10/</sup>	COSTO TOTAL <sup>11/</sup>	INVERSIÓN FEDERAL SOLICITADA PARA 2012 <sup>12/</sup>	INVERSIÓN ESTATAL 2012 <sup>13/</sup>	INVERSIÓN MUNICIPAL 2012 <sup>14/</sup>	OTRAS INVERSIONES <sup>15/</sup>	
TOTAL											246,000,000	246,000,000				
ZONA METROPOLITANA DE SALTILLO											540,000,000	540,000,000				
13	DESARROLLO METROPOLI -TANO	05	COAHUILA DE ZARAGOZA	030	SALTILLO	CONSTRUCCIÓN DEL PASO A DESNIVEL L.E.A.- ABASOLO-LAFRAGUA ISIDRO		SI	SI	SI	240,000,000	240,000,000				
14	DESARROLLO METROPOLI -TANO	05	COAHUILA DE ZARAGOZA	030	SALTILLO	CONSTRUCCIÓN DEL PASO A DESNIVEL L.E.A.- ISIDRO LÓPEZ ZERTUCHE		SI	SI	SI	120,000,000	120,000,000	NO	NO	NO	
15	DESARROLLO METROPOLI -TANO	05	COAHUILA DE ZARAGOZA	030	SALTILLO	CONSTRUCCIÓN DEL BULEVAR LOS PASTORES (SEGUNDA ETAPA)		SI	SI	SI	60,000,000	60,000,000	NO	NO	NO	
16	DESARROLLO METROPOLI -TANO	05	COAHUILA DE ZARAGOZA	030	SALTILLO	CONSTRUCCIÓN DEL BULEVAR EL MINERO (SEGUNDA ETAPA)		SI	SI	SI	40,000,000	40,000,000	NO	NO	NO	
17	DESARROLLO METROPOLI -TANO	05	COAHUILA DE ZARAGOZA	030	SALTILLO	AMPLIACIÓN Y MODERNIZACIÓN DEL BLVD. ANTONIO CÁRDENAS		SI	SI	SI	80,000,000	80,000,000	NO	NO	NO	





PRESUPUESTO  
**2012**



LXI LEGISLATURA  
CÁMARA DE DIPUTADOS  
**COAHUILA  
DE ZARAGOZA**

DESARROLLO  
METROPOLITANO

# SALTILLO – RAMOS ARIZPE - ARTEAGA

## DESCRIPCION

*Paso superior vehicular de 4 carriles, flujo libre para Perif. L.E.A., el resto de los movimientos en cruceo semaforizado.*

## META

*Paso a Desnivel*

## INVERSION

**120.0 M.D.P.**



**CONSTRUCCIÓN DEL PASO A DESNIVEL L.E.A.- ISIDRO LÓPEZ ZERTUCHE**



PRESUPUESTO  
**2012**



LXI LEGISLATURA  
CÁMARA DE DIPUTADOS  
**COAHUILA  
DE ZARAGOZA**

**DESARROLLO  
METROPOLITANO**

# SALTILLO – RAMOS ARIZPE - ARTEAGA



**INVERSION**

**60.0 M.D.P.**

**DESCRIPCION**

*Construcción de vialidad de 14 m para 4 carriles, alumbrado y Liberación de Derecho de Vía*

## LOS PASTORES 2ª ETAPA







PRESUPUESTO  
**2012**



LXI LEGISLATURA  
CÁMARA DE DIPUTADOS  
**COAHUILA  
DE ZARAGOZA**

**DESARROLLO  
METROPOLITANO**

# SALTILLO – RAMOS ARIZPE - ARTEAGA



## AMPLIACIÓN Y MODERNIZACIÓN DEL BLVD. ANTONIO CÁRDENAS



PRESUPUESTO  
**2012**



LXI LEGISLATURA  
CÁMARA DE DIPUTADOS  
**COAHUILA**  
DE ZARAGOZA

**DESARROLLO  
METROPOLITANO**

# SALTILLO – RAMOS ARIZPE - ARTEAGA

**META**

**2 Puentes**

**INVERSION**

**240.0 M.D.P.**



**DESCRIPCION**

*Paso superior vehicular de 4 carriles, flujo libre para Perif. L.E.A., el resto de los movimientos en crueros semaforzados.*

**CONSTRUCCIÓN DEL PASO A DESNIVEL EN L.E.Á. - ABASOLO-LAFRAGUA**

# ZONA METROPOLITANA DE MONCLOVA-FRONTERA - CASTAÑOS

ESTUDIOS TÉCNICOS											MONTO DEL PROYECTO (PESOS)				
No.	SECTOR <sup>1/</sup>	CLAVE ENTIDAD FEDERATIVA <sup>2/</sup>	ENTIDAD FEDERATIVA <sup>3/</sup>	CLAVE MUNICIPIO <sup>4/</sup>	MUNICIPIO <sup>5/</sup>	PROGRAMA O PROYECTO SOLICITADO <sup>6/</sup>	CLAVE DE CARTERA DE LA SHCF <sup>7/</sup>	PROYECTO EJECUTIVO (S/No) <sup>8/</sup>	ESTUDIO COSTO-BENEFICIO (S/No) <sup>9/</sup>	FACTIBILIDADES (S/No) <sup>10/</sup>	COSTO TOTAL <sup>11/</sup>	INVERSIÓN FEDERAL SOLICITADA PARA 2012 <sup>12/</sup>	INVERSIÓN ESTATAL 2012 <sup>13/</sup>	INVERSIÓN MUNICIPAL 2012 <sup>14/</sup>	OTRAS INVERSIONES <sup>15/</sup>
TOTAL											70,000,000	70,000,000			
ZONA METROPOLITANA MONCLOVA - FRONTERA											266,000,000	266,000,000			
18	DESARROLLO METROPOLITANO	05	COAHUILA DE ZARAGOZA	006	CASTAÑOS	CONSTRUCCIÓN DEL CUERPO DERECHO DEL LIBRAMIENTO CARLOS SALINAS DE GORTARI (PRIMERA ETAPA)		SI	SI	SI	70,000,000	70,000,000	NO	NO	NO
19	DESARROLLO METROPOLITANO	05	COAHUILA DE ZARAGOZA	006	CASTAÑOS	PASO A DESNIVEL CARR. 57 Y BLVD. GALAZ KM 177 (GASOLINERA)		SI	SI	SI	90,000,000	90,000,000	NO	NO	NO
20	DESARROLLO METROPOLITANO	05	COAHUILA DE ZARAGOZA	010	FRONTERA	CONSTRUCCIÓN DEL PASO A DESNIVEL SOBRE VÍAS DE FFCC EN EL ENLACE AV. INDUSTRIAL-LIBRAMIENTO CARLOS SALINAS DE GORTARI		SI	SI	SI	36,000,000	36,000,000	NO	NO	NO
21	DESARROLLO METROPOLITANO	05	COAHUILA DE ZARAGOZA	018	MONCLOVA	CONSTRUCCIÓN DEL PASO A DESNIVEL SOBRE VÍAS DE FFCC EN EL LIBRAMIENTO CARLOS SALINAS DE GORTARI		SI	SI	SI	70,000,000	70,000,000	NO	NO	NO





PRESUPUESTO  
**2012**



LXI LEGISLATURA  
CÁMARA DE DIPUTADOS  
**COAHUILA  
DE ZARAGOZA**

**DESARROLLO  
METROPOLITANO**

# MONCLOVA – FRONTERA - CASTAÑOS



**1ª ETAPA**

**7.0 Km**

**INVERSION**

**70.0 M.D.P.**

**DESCRIPCION**

*Construcción de cuerpo paralelo de 10.5 m para 2 carriles de circulación mas acotamientos.*



**CONSTRUCCIÓN DEL CUERPO DERECHO DEL LIBRAMIENTO CARLOS SALINAS DE GORTARI (PRIMERA ETAPA)**



PRESUPUESTO  
**2012**



LXI LEGISLATURA  
CÁMARA DE DIPUTADOS  
**COAHUILA  
DE ZARAGOZA**

**DESARROLLO  
METROPOLITANO**

# MONCLOVA – FRONTERA - CASTAÑOS



## DESCRIPCION

*Paso superior vehicular de 4 carriles, flujo libre a la carretera 57, el resto de los movimientos en cruceo semaforizado.*

**META**

*Paso a Desnivel*

**INVERSION**

**90.0 M.D.P.**

**PASO A DESNIVEL CARR. 57 Y BLVD. GALAZ KM 177 (GASOLINERA)**



PRESUPUESTO  
**2012**



LXI LEGISLATURA  
CÁMARA DE DIPUTADOS  
**COAHUILA  
DE ZARAGOZA**

**DESARROLLO  
METROPOLITANO**

# MONCLOVA – FRONTERA - CASTAÑOS

**META**

**Paso a Desnivel**



**INVERSION**

**36.0 M.D.P.**

**DESCRIPCION**

*Paso superior vehicular de 4 carriles, faja central y banquetas, además de estructura adicional para paso de líneas de Gas*

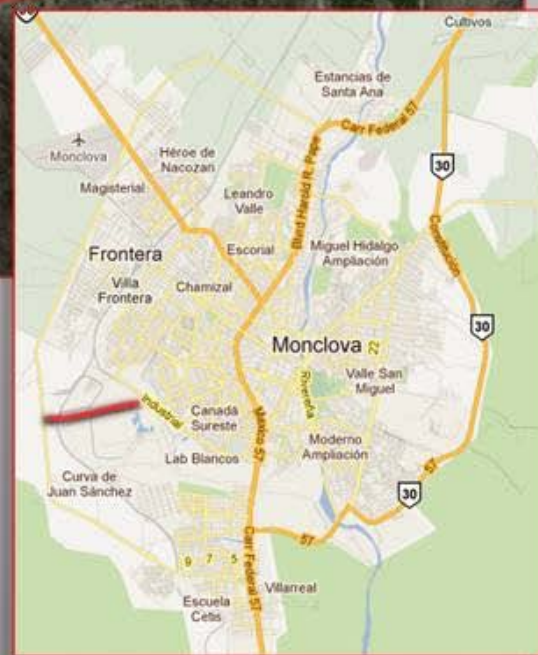

**PASO A DESNIVEL SOBRE VÍAS DE FFCC EN EL ENLACE  
AV. INDUSTRIAL - LIBRAMIENTO C. S. G.**



PRESUPUESTO  
**2012**



LXI LEGISLATURA  
CÁMARA DE DIPUTADOS  
**COAHUILA**  
DE ZARAGOZA

DESARROLLO  
METROPOLITANO

# MONCLOVA – FRONTERA - CASTAÑOS

INVERSION

**70.0 M.D.P.**

META

*Paso a Desnivel*

DESCRIPCION

*Paso superior de FFCC de 4 carriles, faja central y banquetas*

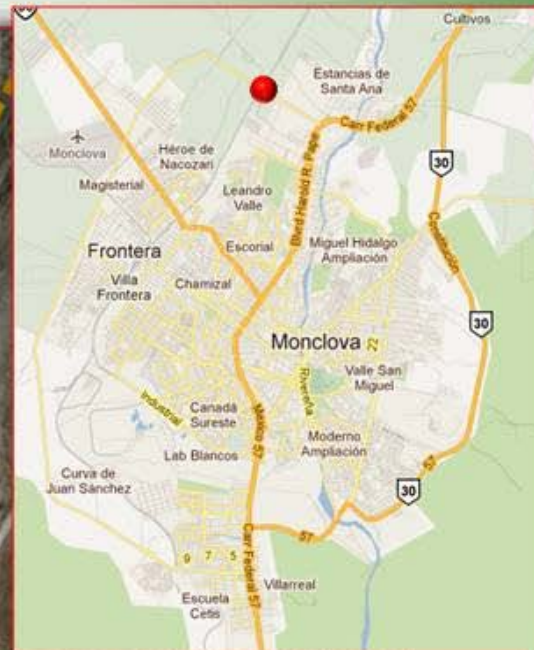

**CONSTRUCCIÓN DEL PASO A DESNIVEL SOBRE VÍAS DE FFCC EN EL  
LIBRAMIENTO CARLOS SALINAS DE GORTARI**

# ZONA METROPOLITANA DE PIEDRAS NEGRAS

No.	SECTOR <sup>1/</sup>	CLAVE ENTIDAD FEDERATIVA <sup>2/</sup>	ENTIDAD FEDERATIVA <sup>3/</sup>	CLAVE MUNICIPIO <sup>4/</sup>	MUNICIPIO <sup>5/</sup>	PROGRAMA O PROYECTO SOLICITADO <sup>6/</sup>	CLAVE DE CARTERA DE LA SHCP <sup>7/</sup>	ESTUDIOS TÉCNICOS			MONTO DEL PROYECTO (PESOS)				
								PROYECTO EJECUTIVO (S/No) <sup>8/</sup>	ESTUDIO COSTO-BENEFICIO (S/No) <sup>9/</sup>	FACTIBILIDADES (S/No) <sup>10/</sup>	COSTO TOTAL <sup>11/</sup>	INVERSIÓN FEDERAL SOLICITADA PARA 2012 <sup>12/</sup>	INVERSIÓN ESTATAL 2012 <sup>13/</sup>	INVERSIÓN MUNICIPAL 2012 <sup>14/</sup>	OTRAS INVERSIONES <sup>15/</sup>
TOTAL										80,000,000	80,000,000				
ZONA METROPOLITANA DE PIEDRAS NEGRAS										110,000,000	110,000,000				
22	DESARROLLO METROPOLITANO	05	COAHUILA DE ZARAGOZA	025	PIEDRAS NEGRAS	CONSTRUCCIÓN DEL PASO A DESNIVEL CARR 57 - CARR 2		SI	SI	SI	80,000,000	80,000,000	NO	NO	NO
23	DESARROLLO METROPOLITANO	05	COAHUILA DE ZARAGOZA	025	PIEDRAS NEGRAS	CONCLUSIÓN DEL PUENTE DEL BLVD. CENTENARIO		SI	SI	SI	30,000,000	30,000,000	NO	NO	NO







PRESUPUESTO  
**2012**



LXI LEGISLATURA  
CÁMARA DE DIPUTADOS  
**COAHUILA**  
DE ZARAGOZA

DESARROLLO  
METROPOLITANO

# PIEDRAS NEGRAS - NAVA



**META**

*Paso a Desnivel*

**INVERSION**

**80.0 M.D.P.**

**DESCRIPCION**

*Paso superior vehicular de 4 carriles, flujo libre para la carretera 57, el resto de los movimientos en cruceo semaforzado*



## CONSTRUCCIÓN DEL PASO A DESNIVEL CARR 57 - CARR 2



PRESUPUESTO  
**2012**



LXI LEGISLATURA  
CÁMARA DE DIPUTADOS  
**COAHUILA  
DE ZARAGOZA**

**DESARROLLO  
METROPOLITANO**

# PIEDRAS NEGRAS - NAVA



## DESCRIPCION

*Puente de dos carriles mas banquetta de 105 m de longitud en 3 claros y ancho total de 10.75 m*

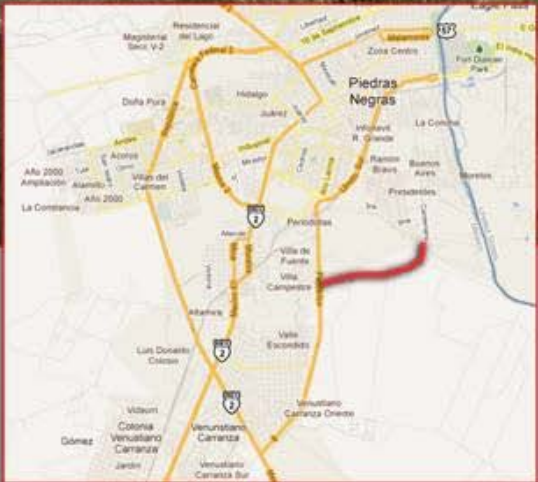

# CONCLUSIÓN DEL PUENTE DEL BLVD. CENTENARIO

# ZONA METROPOLITANA DE SAN JUAN DE SABINAS

No.	SECTOR <sup>1/</sup>	CLAVE ENTIDAD FEDERATIVA <sup>2/</sup>	ENTIDAD FEDERATIVA <sup>3/</sup>	CLAVE MUNICIPIO <sup>4/</sup>	MUNICIPIO <sup>5/</sup>	PROGRAMA O PROYECTO SOLICITADO <sup>6/</sup>	CLAVE DE CARTERA DE LA SHCP <sup>7/</sup>	ESTUDIOS TÉCNICOS			MONTO DEL PROYECTO (PESOS)				
								PROYECTO EJECUTIVO (S/No) <sup>8/</sup>	ESTUDIO COSTO-BENEFICIO (S/No) <sup>9/</sup>	FACTIBILIDADES (S/No) <sup>10/</sup>	COSTO TOTAL <sup>11/</sup>	INVERSIÓN FEDERAL SOLICITADA PARA 2012 <sup>12/</sup>	INVERSIÓN ESTATAL 2012 <sup>13/</sup>	INVERSIÓN MUNICIPAL 2012 <sup>14/</sup>	OTRAS INVERSIONES <sup>15/</sup>
TOTAL										3,000,000	3,000,000				
ZONA METROPOLITANA SABINAS - SAN JUAN DE SABINAS										24,000,000	24,000,000				
24	DESARROLLO METROPOLITANO	05	COAHUILA DE ZARAGOZA	028	SABINAS	ESTUDIO PARA DESARROLLAR EL PLAN DIRECTOR DE LA ZONA METROPOLITANA		SI	SI	SI	3,000,000	3,000,000	NO	NO	NO
25	DESARROLLO METROPOLITANO	05	COAHUILA DE ZARAGOZA	032	SAN JUAN DE SABINAS	MODERNIZACIÓN DEL LIBRAMIENTO NORTE EN NUEVA ROSITA		SI	SI	SI	6,000,000	6,000,000	NO	NO	NO
26	DESARROLLO METROPOLITANO	05	COAHUILA DE ZARAGOZA	028	SABINAS	AMPLIACIÓN Y MODERNIZACIÓN DE LA AVENIDA CUAUHTEMOC - AGUIJITA		SI	SI	SI	15,000,000	15,000,000	NO	NO	NO





PRESUPUESTO  
**2012**



LXI LEGISLATURA  
CÁMARA DE DIPUTADOS  
**COAHUILA  
DE ZARAGOZA**

**DESARROLLO  
METROPOLITANO**

# SABINAS – SAN JUAN DE SABINAS - MUZQUIZ

## DESCRIPCION

*Instrumento de planeación que permitirá definir las áreas de conservación, de futuro crecimiento de los centros de población, de infraestructura para resolver los problemas que se comparten y el equipamiento para impulsar el desarrollo ordenado y de crecimiento de la zona metropolitana*



**ESTUDIO PARA DESARROLLAR EL PLAN DIRECTOR DE LA ZONA METROPOLITANA**



PRESUPUESTO  
**2012**



LXI LEGISLATURA  
CÁMARA DE DIPUTADOS  
**COAHUILA**  
DE ZARAGOZA

DESARROLLO  
METROPOLITANO

# SABINAS – SAN JUAN DE SABINAS - MUZQUIZ

## DESCRIPCION

*Rehabilitación de superficie de rodamiento,  
construcción de camellón y banquetas;  
reposición de señalamiento y alumbrado.*



NUEVA ROSITA

## INVERSION

**6.0 M.D.P.**

## META

**3.7 Km**



**MODERNIZACIÓN DEL LIBRAMIENTO NORTE EN NUEVA ROSITA**



PRESUPUESTO  
**2012**



LXI LEGISLATURA  
CÁMARA DE DIPUTADOS  
**COAHUILA**  
DE ZARAGOZA

**DESARROLLO  
METROPOLITANO**

# SABINAS – SAN JUAN DE SABINAS - MUZQUIZ



**AMPLIACIÓN Y MODERNIZACIÓN DE LA AVENIDA  
CUAUHTÉMOC - AGUJITA**