

Encuesta telefónica sobre el desarrollo de instituciones y servicios públicos, de valores y expectativas en México

10 y 11 de agosto de 2012



Metodología

| | |
|-------------------------------------|---|
| Número de entrevistas: | 613 encuestas. |
| Nivel de confianza: | 95%. |
| Margen de error: | +/- 4.0 %. |
| Diseño, muestreo y análisis: | Centro de Estudios Sociales y de Opinión Pública |
| Operativo de llamadas: | 10 y 11 de agosto de 2012 Se realizaron 4 908 llamadas: 613 aceptadas, 1 776 rechazadas y 2 519 no contestaron |
| Método de muestreo: | Aleatorio sistemático con probabilidad proporcional al número de líneas telefónicas en las entidades federativas |
| Unidad de muestreo: | Hombres y mujeres de 18 años y más con teléfono fijo que residen en el territorio nacional. |



I. Desarrollo de instituciones y servicios públicos

En una escala del 1 al 10 donde 1 significa que no se ha desarrollado “nada” y 10 significa que se ha desarrollado “completamente” ¿Cómo calificaría usted el nivel de desarrollo que tiene México en:

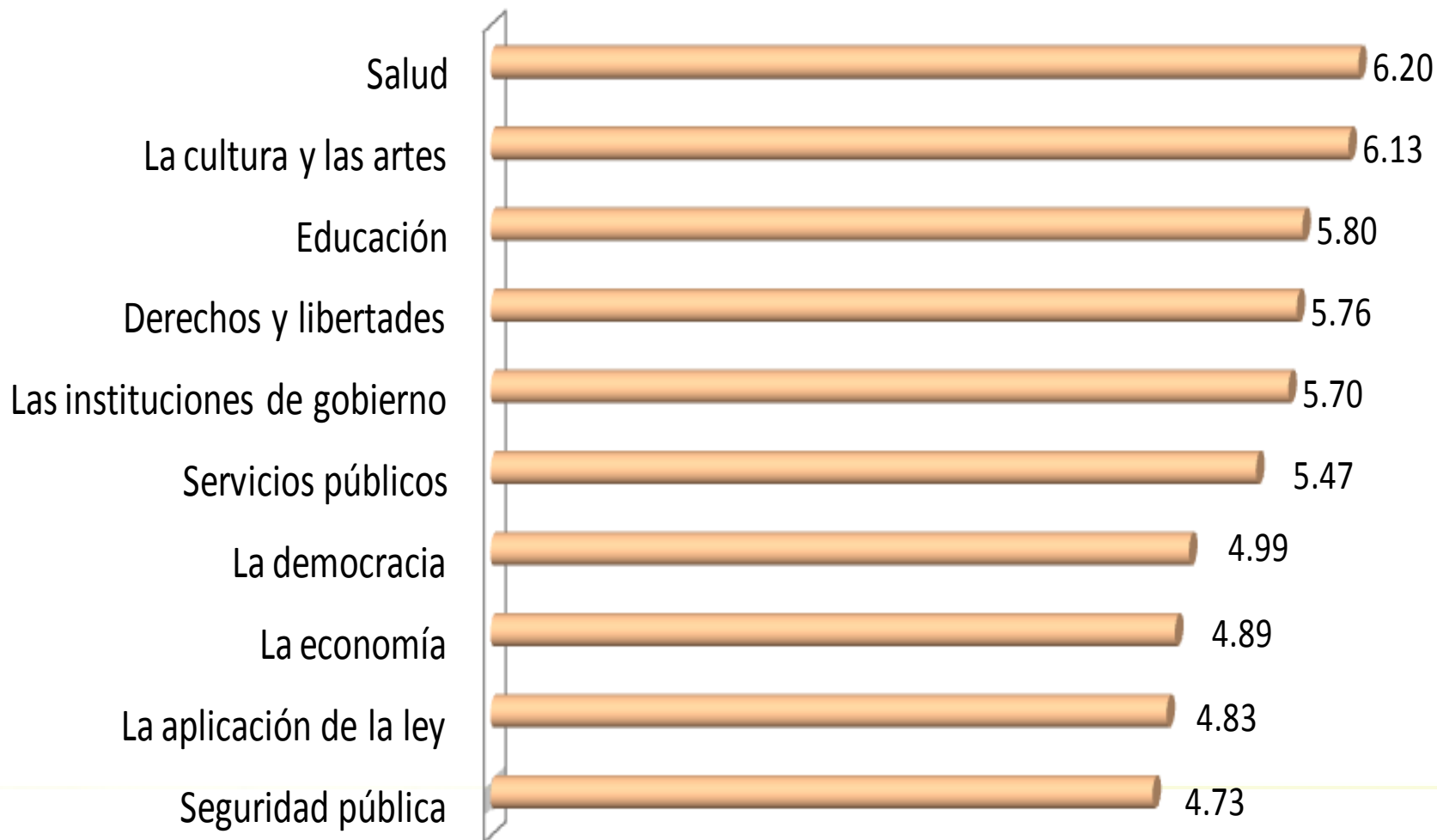

En una escala del 1 al 10 donde 1 significa que no se ha desarrollado “nada” y 10 significa que se ha desarrollado “completamente” ¿Cómo calificaría usted el nivel de desarrollo que tiene México en **salud**?

Promedio: 6.20

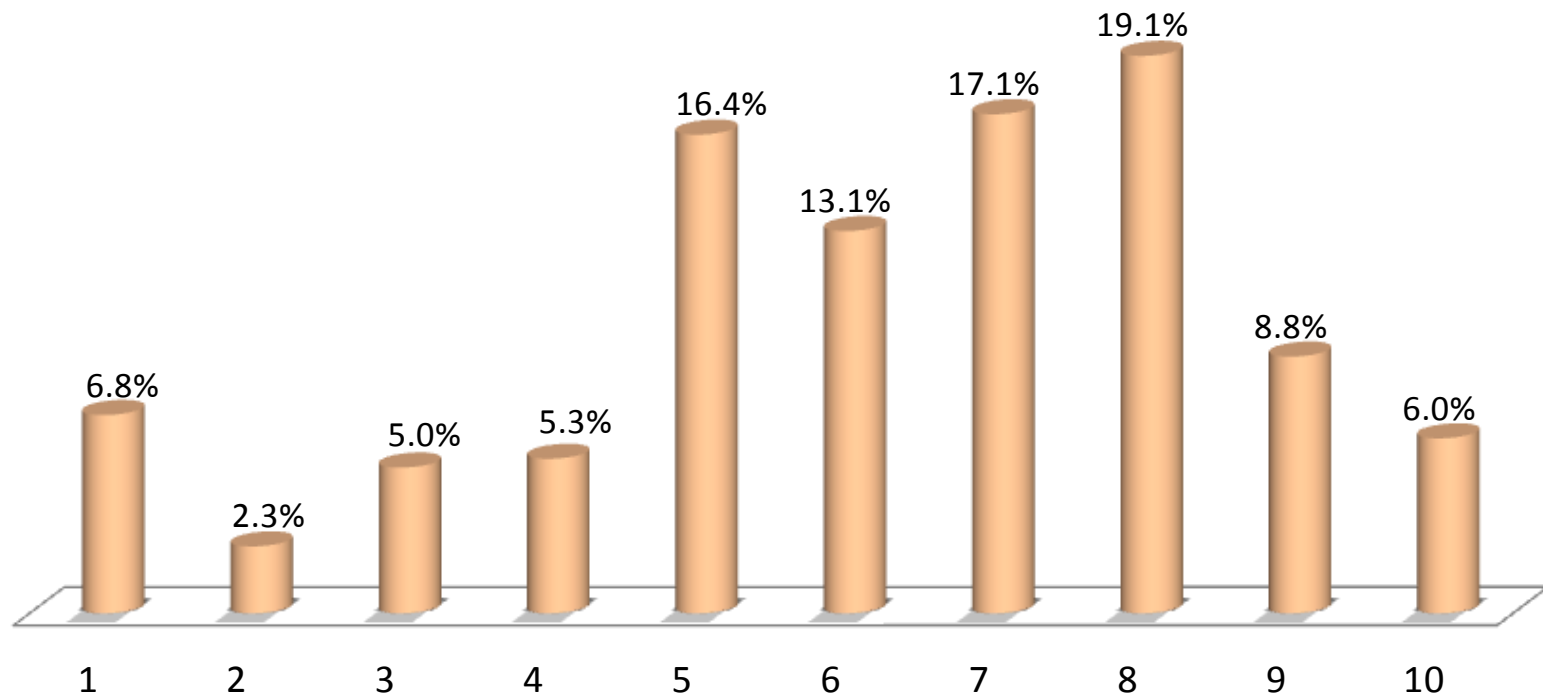

En una escala del 1 al 10 donde 1 significa que no se ha desarrollado “nada” y 10 significa que se ha desarrollado “completamente” ¿Cómo calificaría usted el nivel de desarrollo que tiene México en **la cultura y las artes**?

Promedio: 6.13

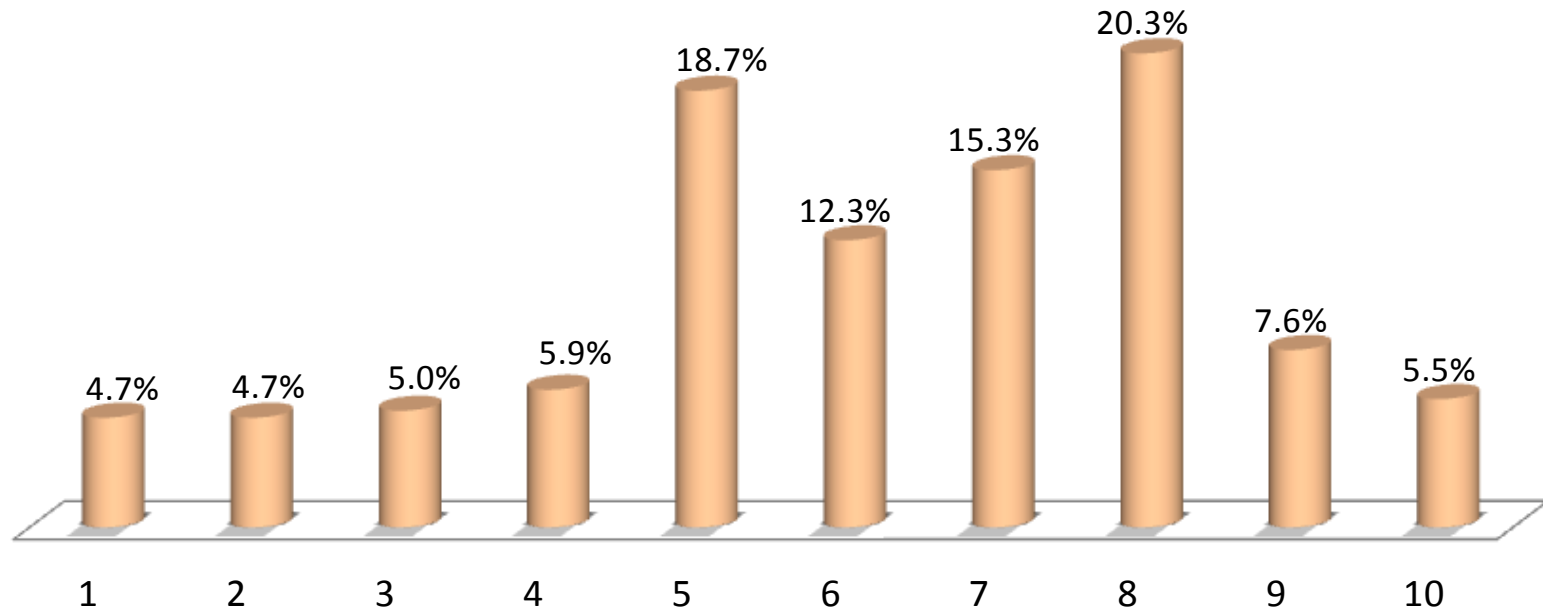

En una escala del 1 al 10 donde 1 significa que no se ha desarrollado “nada” y 10 significa que se ha desarrollado “completamente” ¿Cómo calificaría usted el nivel de desarrollo que tiene México en **educación**?

Promedio: 5.80

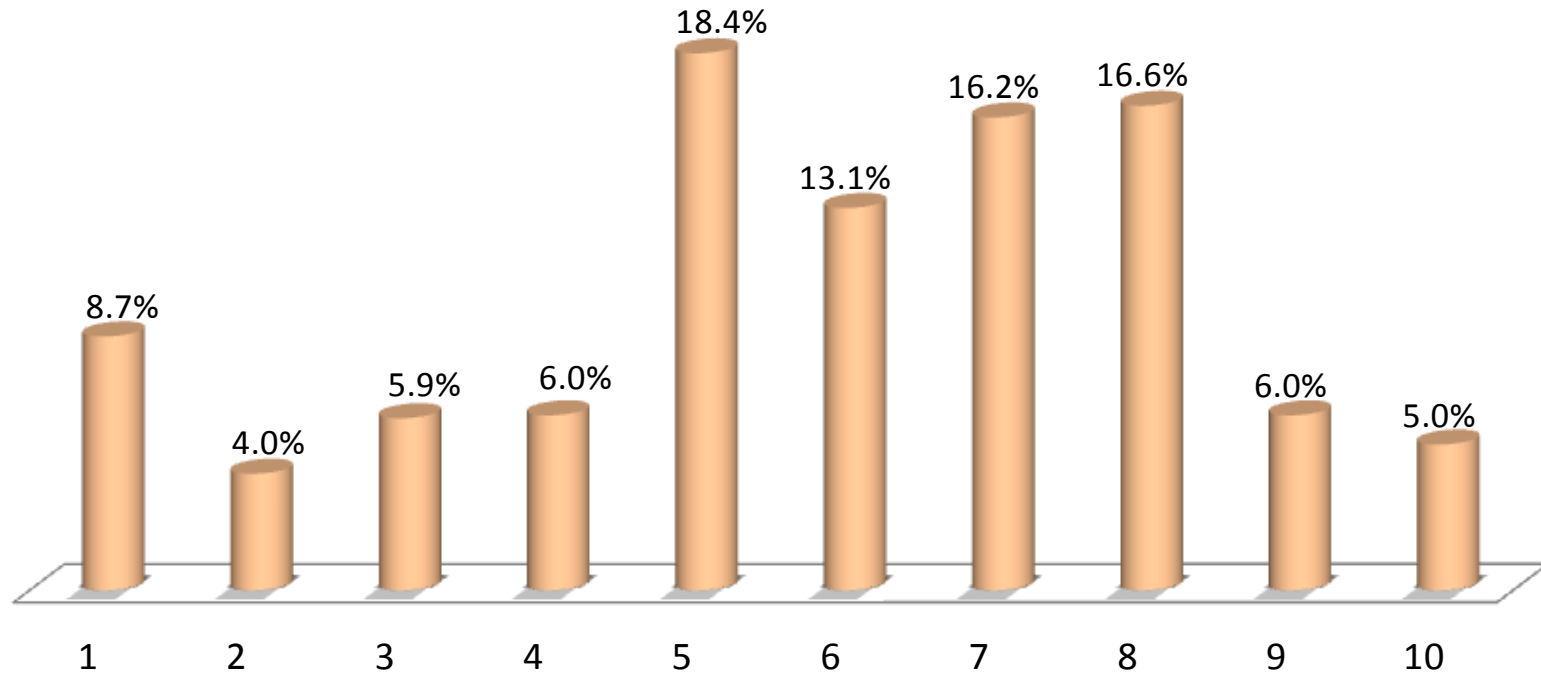

En una escala del 1 al 10 donde 1 significa que no se ha desarrollado “nada” y 10 significa que se ha desarrollado “completamente” ¿Cómo calificaría usted el nivel de desarrollo que tiene México en **derechos y libertades**?

Promedio: 5.76

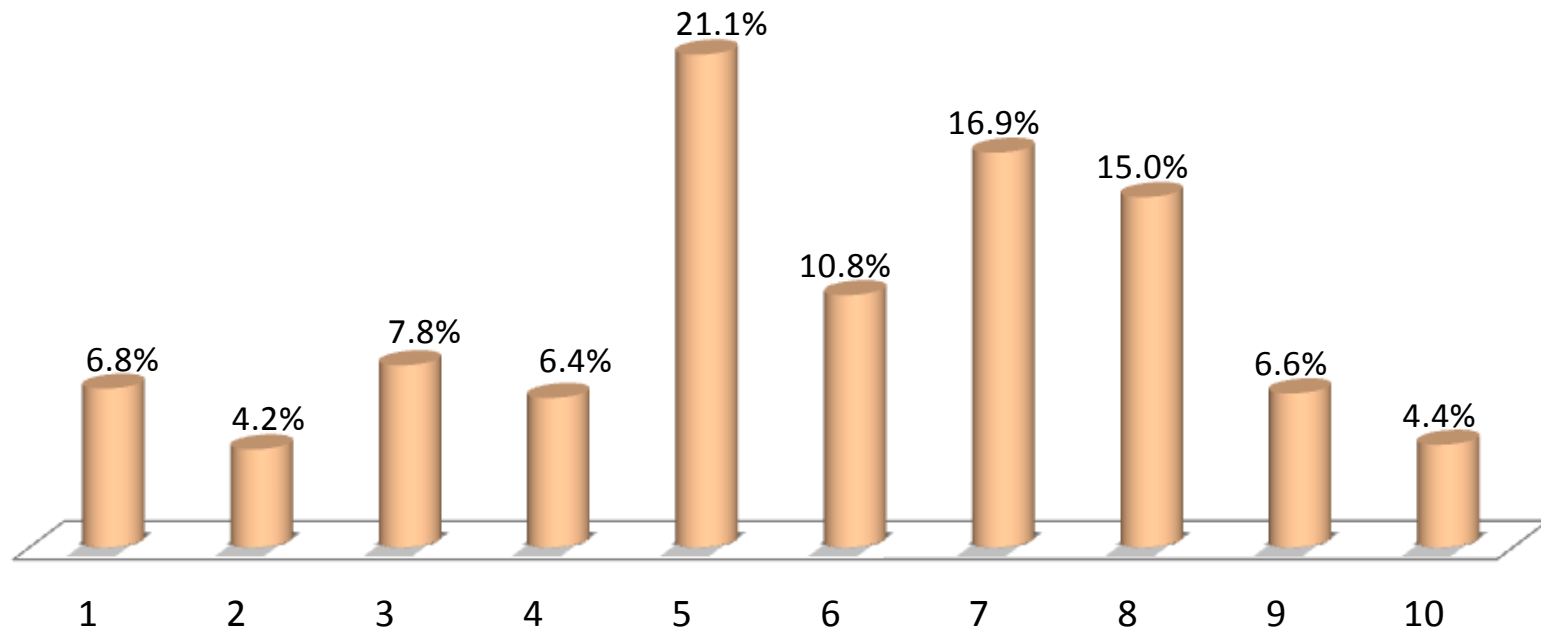

En una escala del 1 al 10 donde 1 significa que no se ha desarrollado “nada” y 10 significa que se ha desarrollado “completamente” ¿Cómo calificaría usted el nivel de desarrollo que tiene México en **las instituciones de gobierno**?

Promedio: 5.7

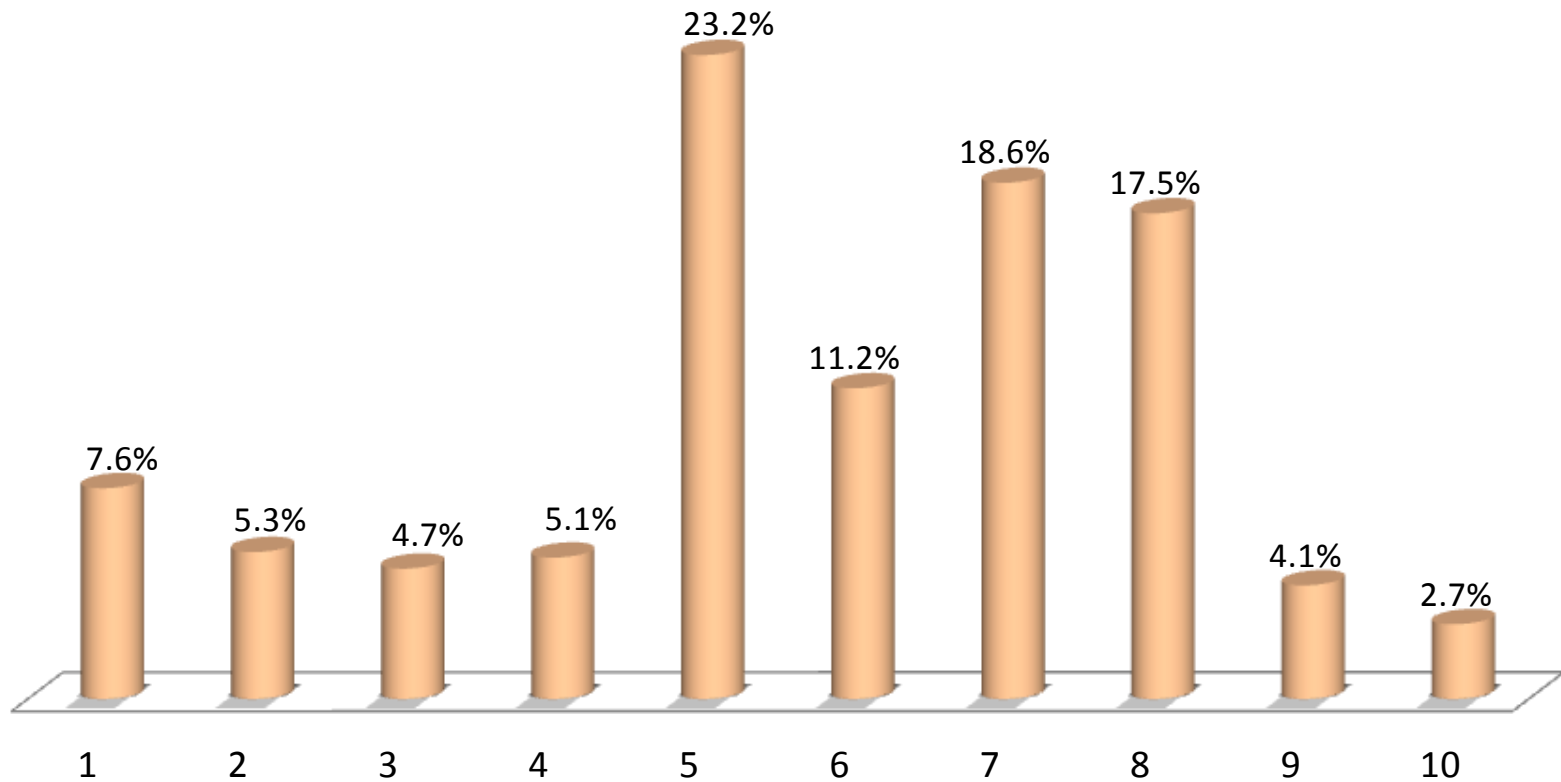

En una escala del 1 al 10 donde 1 significa que no se ha desarrollado “nada” y 10 significa que se ha desarrollado “completamente” ¿Cómo calificaría usted el nivel de desarrollo que tiene México en los **servicios públicos**?

Promedio: 5.47

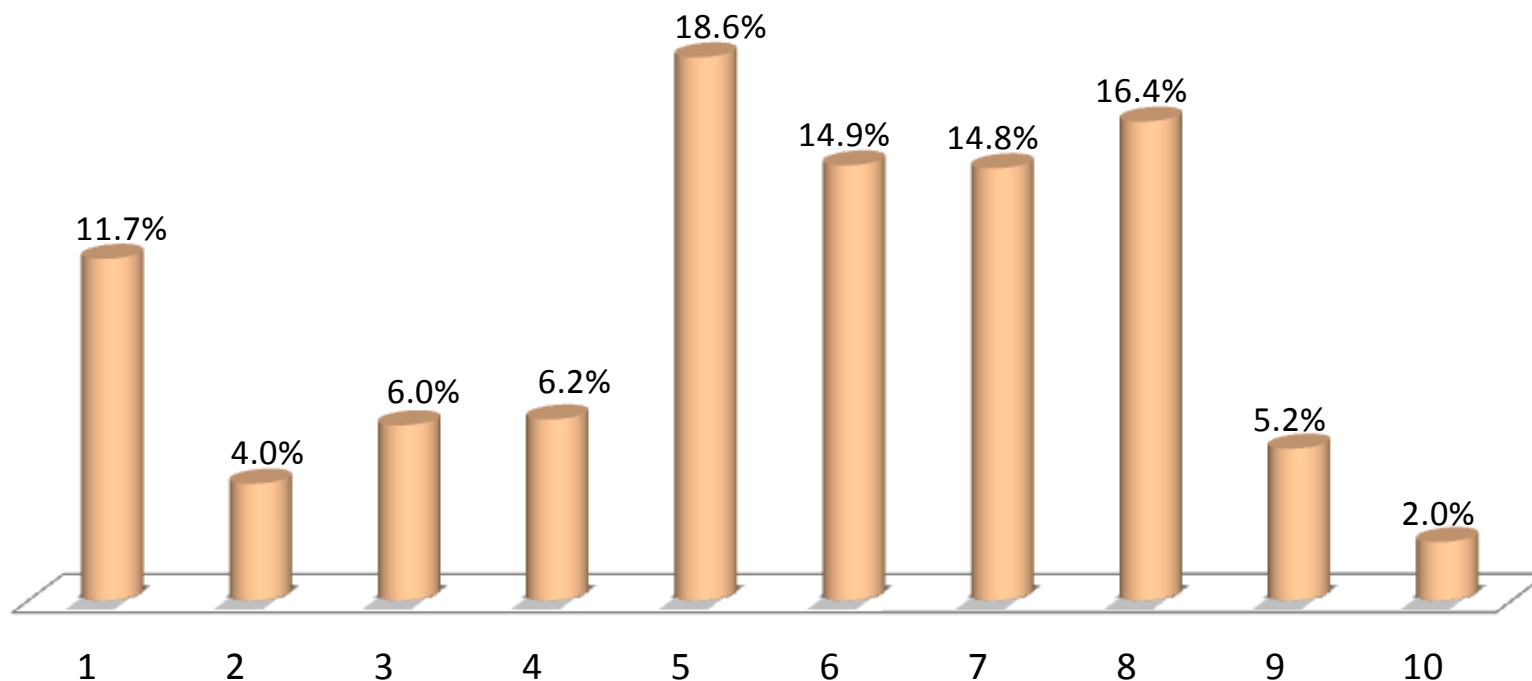

En una escala del 1 al 10 donde 1 significa que no se ha desarrollado “nada” y 10 significa que se ha desarrollado “completamente” ¿Cómo calificaría usted el nivel de desarrollo que tiene México en **la democracia**?

Promedio: 4.99

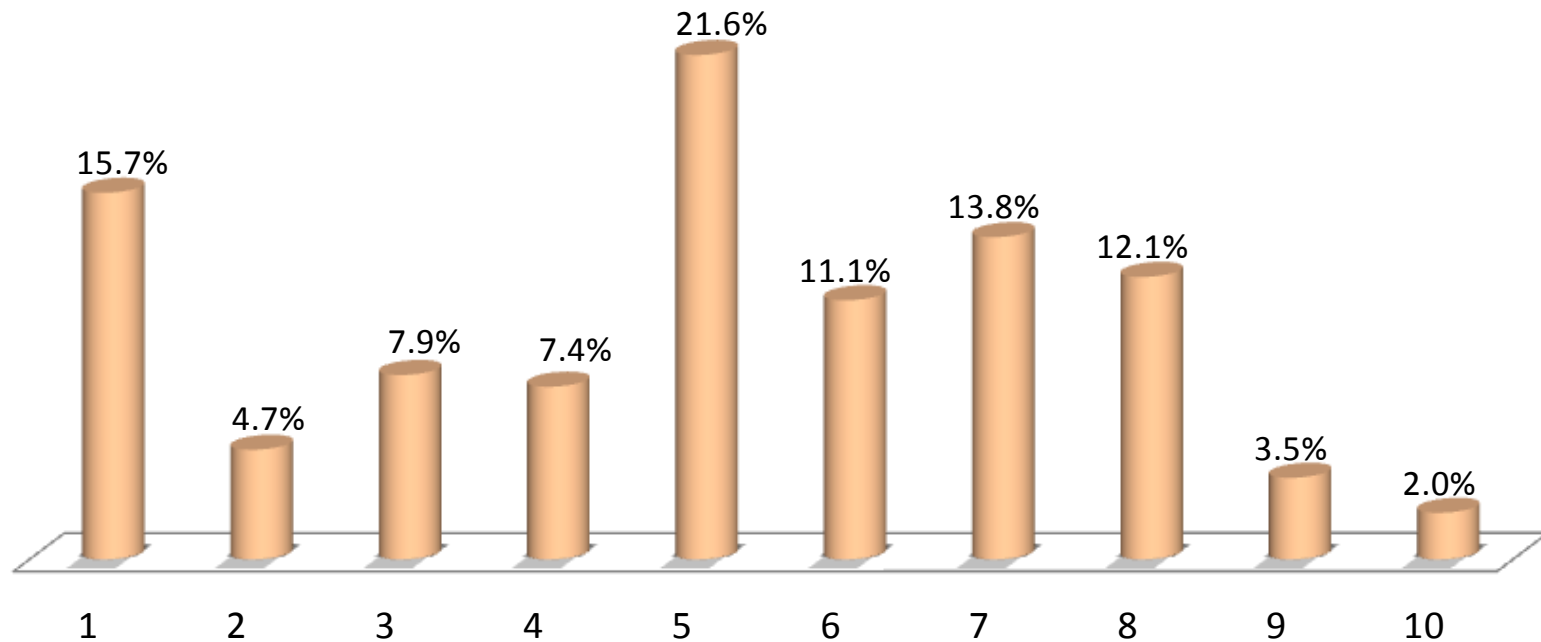

En una escala del 1 al 10 donde 1 significa que no se ha desarrollado “nada” y 10 significa que se ha desarrollado “completamente” ¿Cómo calificaría usted el nivel de desarrollo que tiene México en **la economía**?

Promedio: 4.89

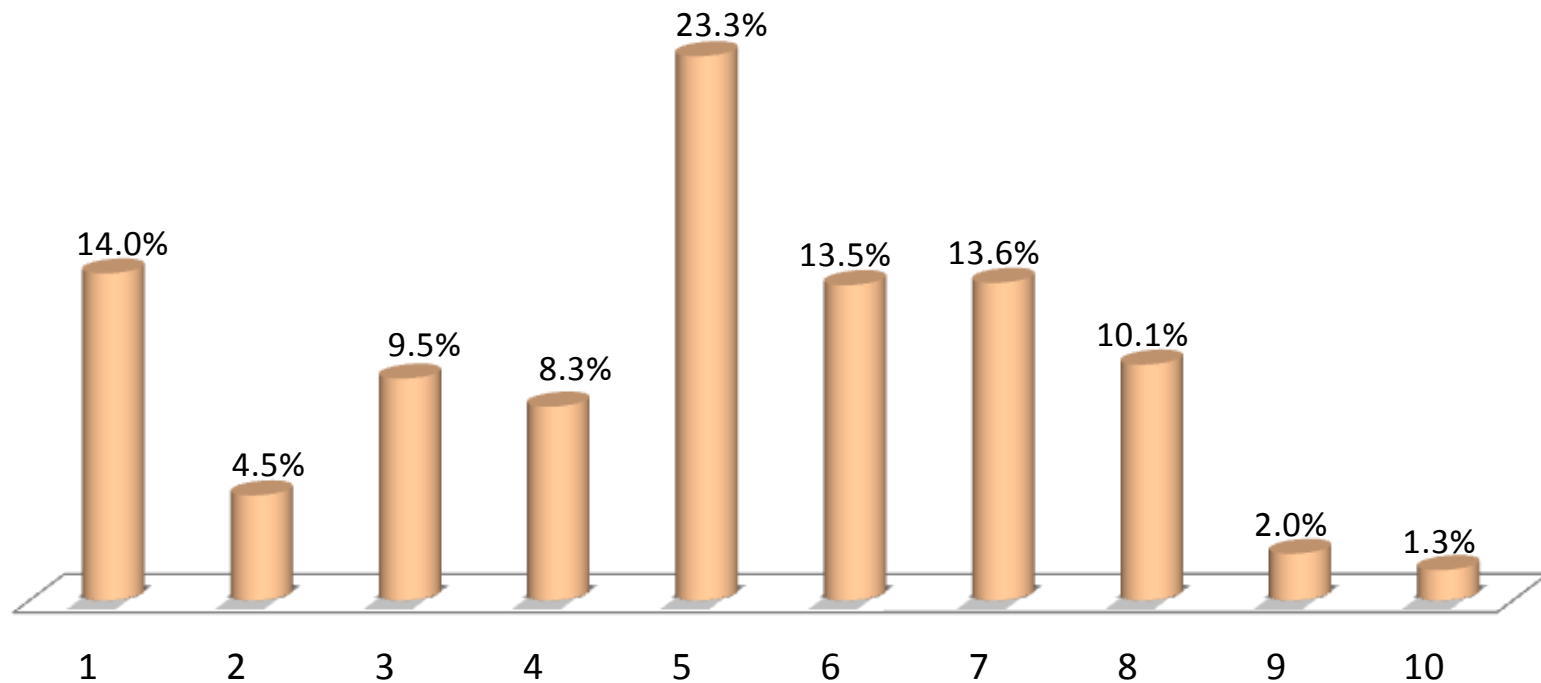

En una escala del 1 al 10 donde 1 significa que no se ha desarrollado “nada” y 10 significa que se ha desarrollado “completamente” ¿Cómo calificaría usted el nivel de desarrollo que tiene México en **la aplicación de la ley**?

Promedio: 4.83

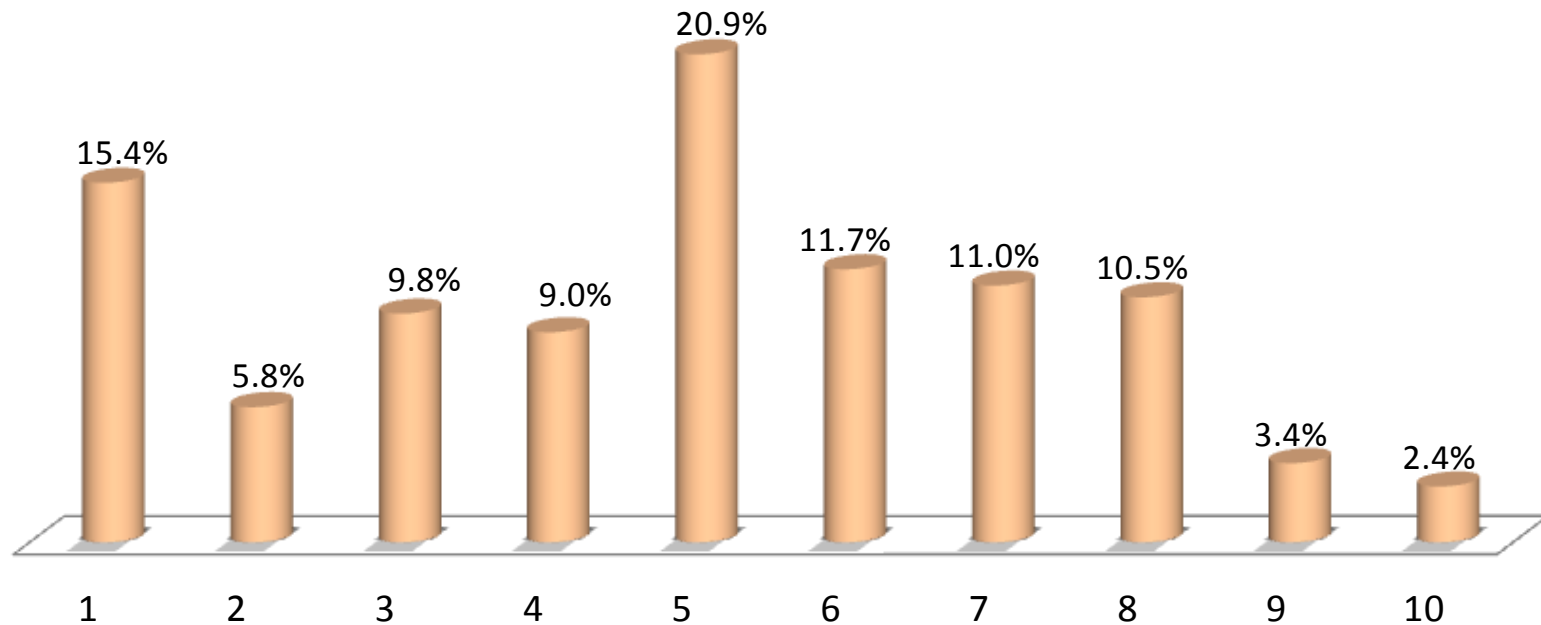

En una escala del 1 al 10 donde 1 significa que no se ha desarrollado “nada” y 10 significa que se ha desarrollado “completamente” ¿Cómo calificaría usted el nivel de desarrollo que tiene México en **seguridad pública**?

Promedio: 4.73

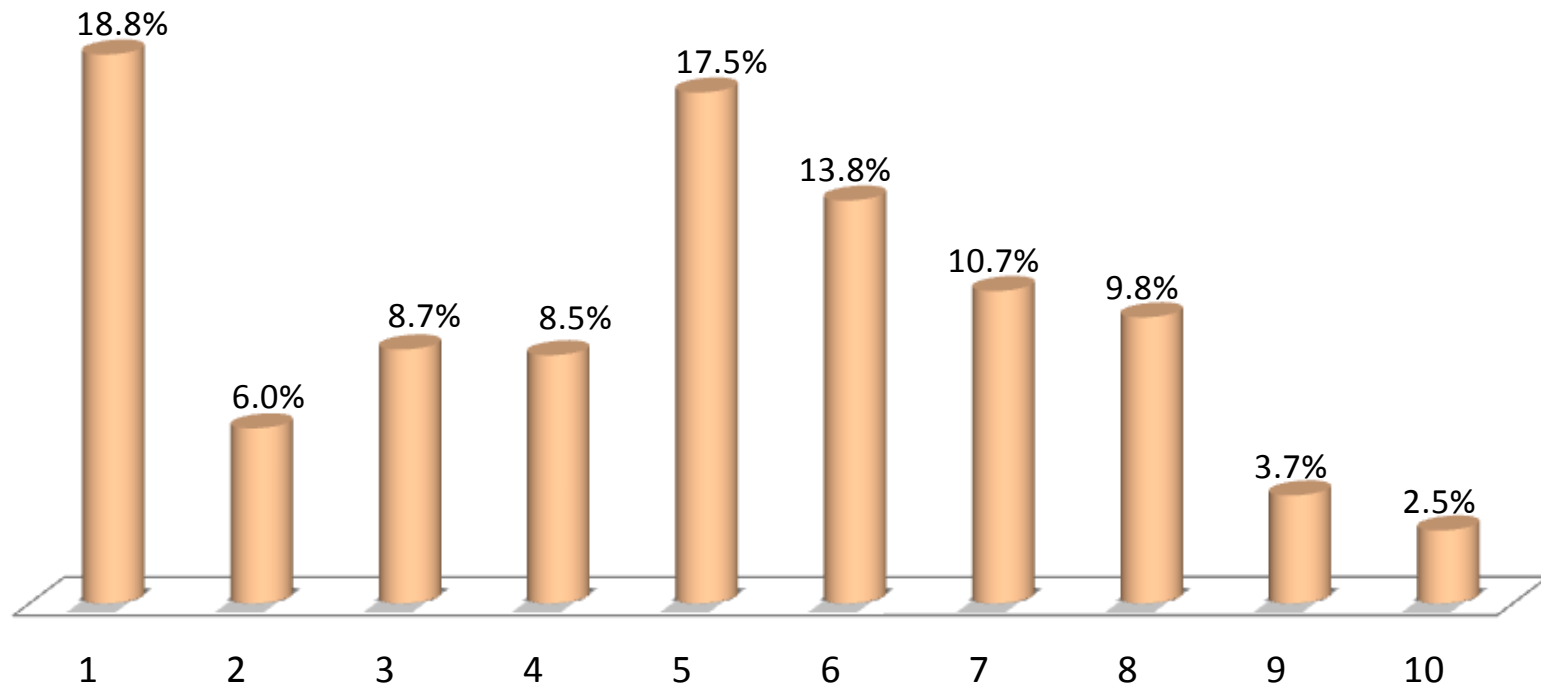



II. Valores y expectativas

En una escala del 1 al 10, donde 1 significa que “no hay nada” y 10 que “hay mucha”, ¿en el país cuánta ... hay?

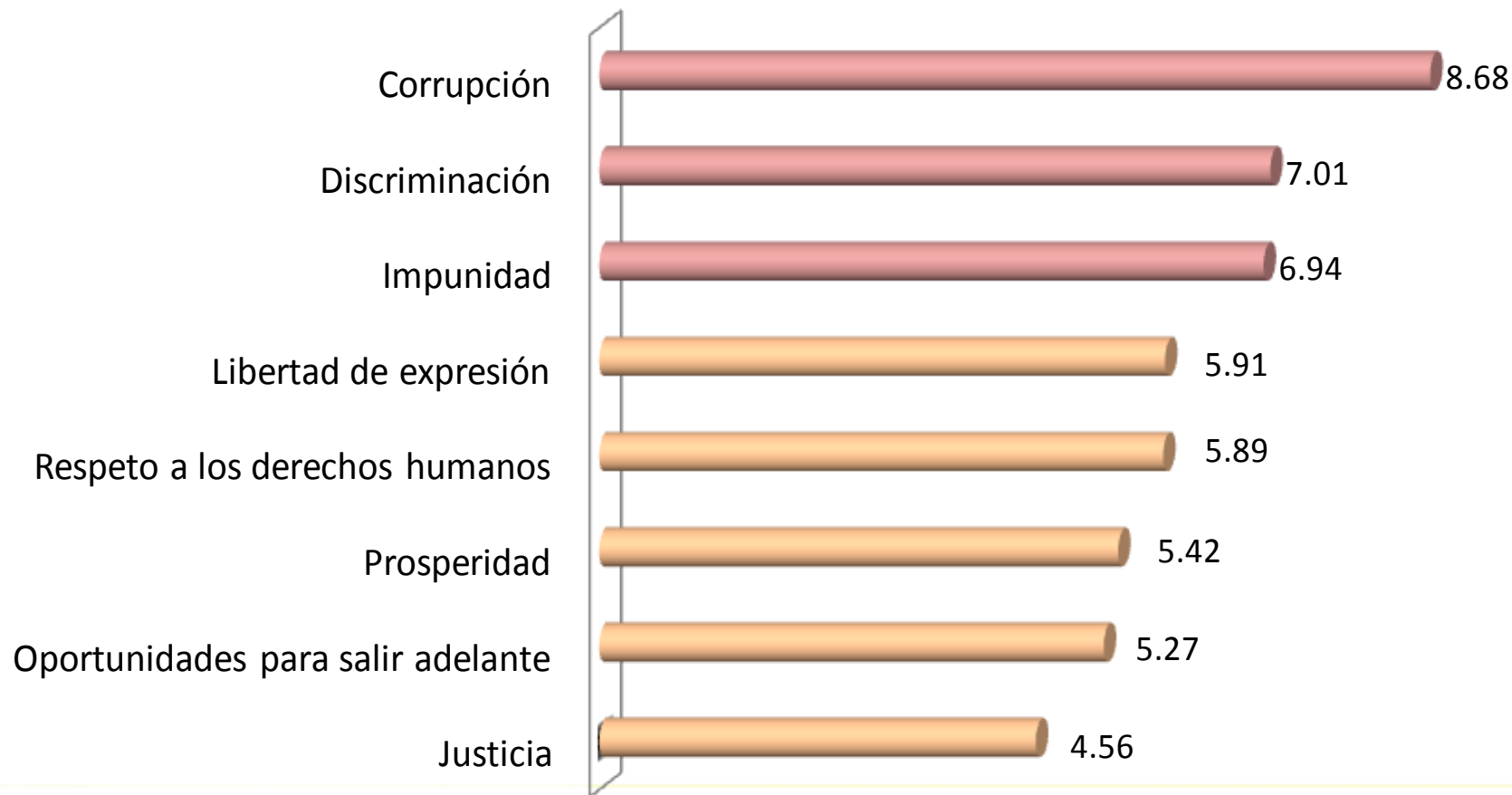

En una escala del 1 al 10, donde 1 significa que “no hay nada” y 10 que “hay mucha”, ¿en el país cuánta **corrupción** hay?

Promedio: 8.68

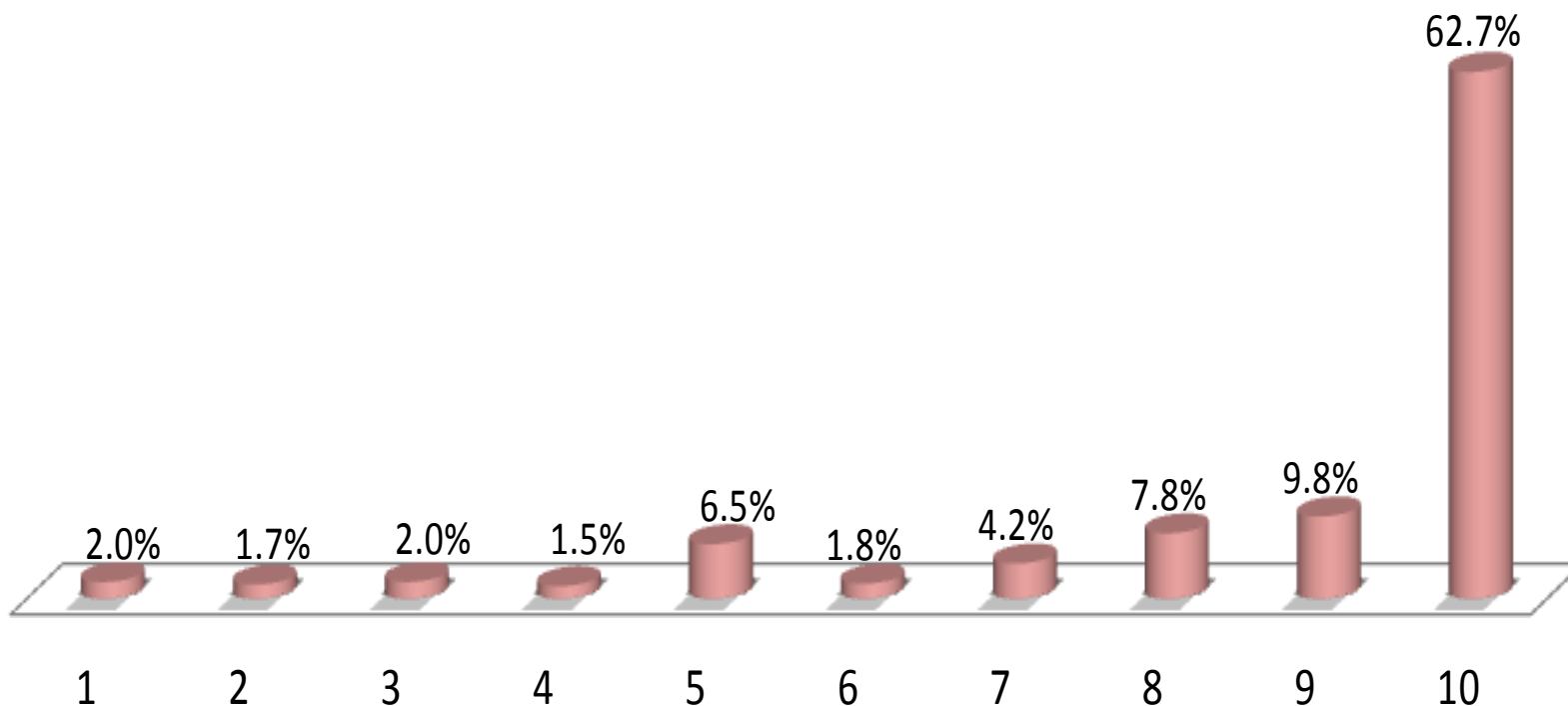

En una escala del 1 al 10, donde 1 significa que “no hay nada” y 10 que “hay mucha”, ¿en el país cuánta **discriminación** hay?

Promedio: 7.01

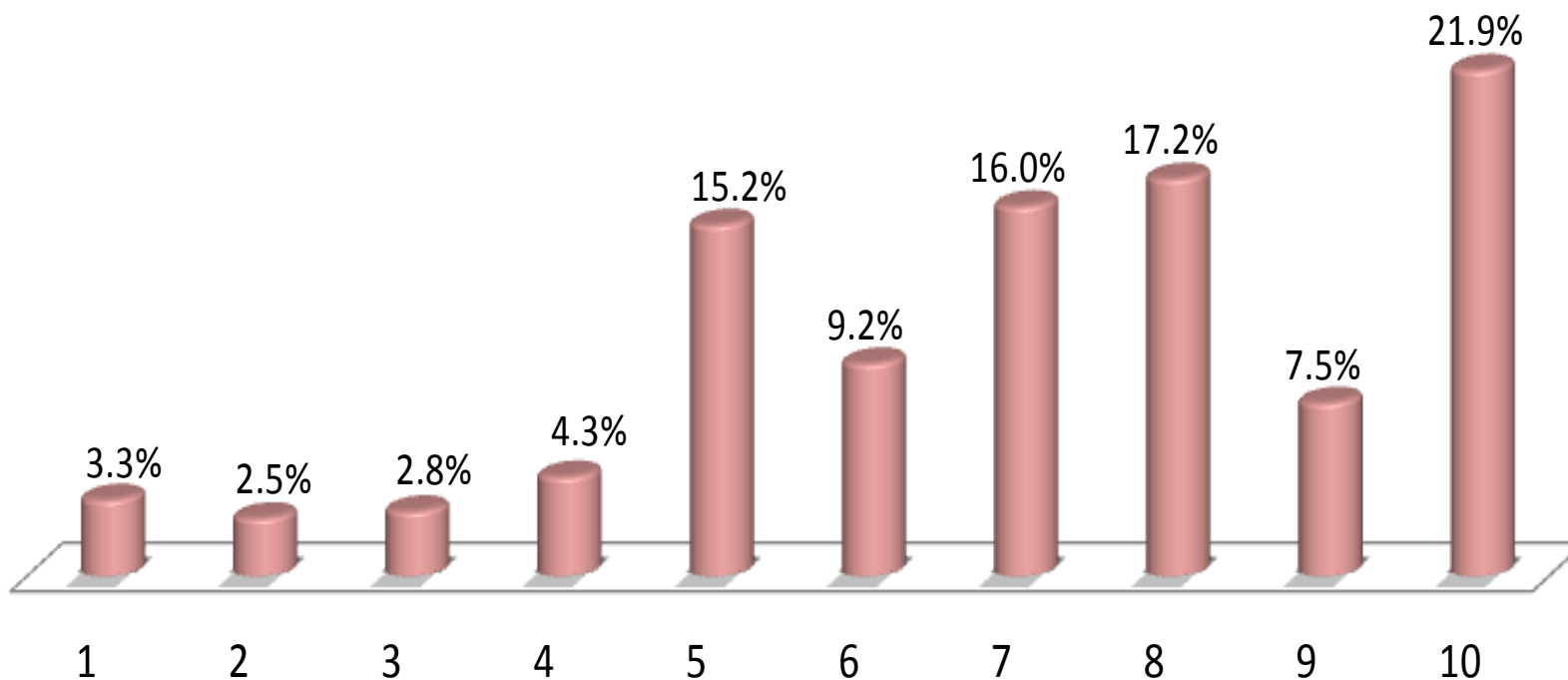

En una escala del 1 al 10, donde 1 significa que “no hay nada” y 10 que “hay mucha”, ¿en el país cuánta **impunidad** hay?

Promedio: 6.94

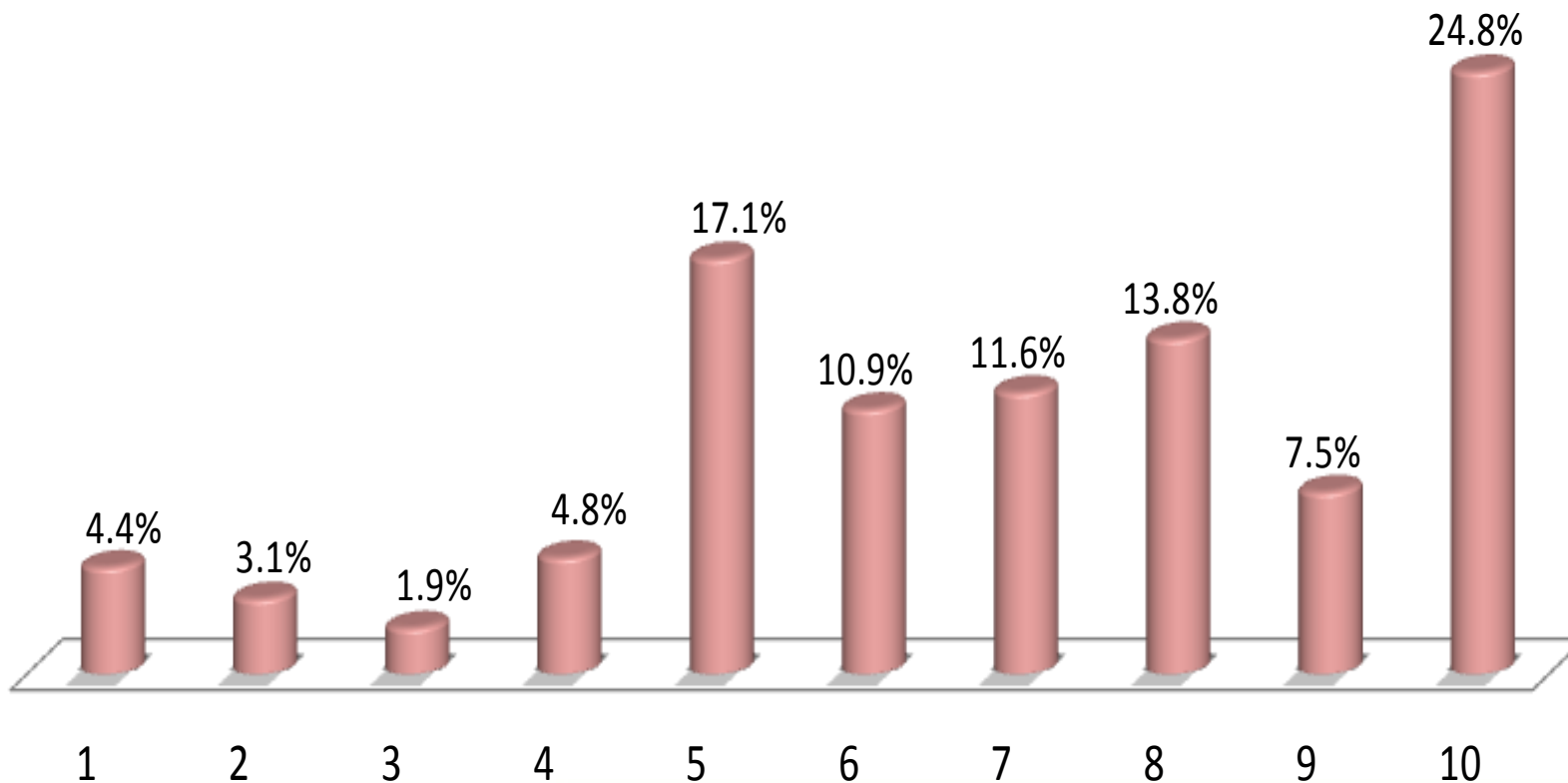

En una escala del 1 al 10, donde 1 significa que “no hay nada” y 10 que “hay mucha”, ¿en el país cuánta **libertad de expresión** hay?

Promedio: 5.91

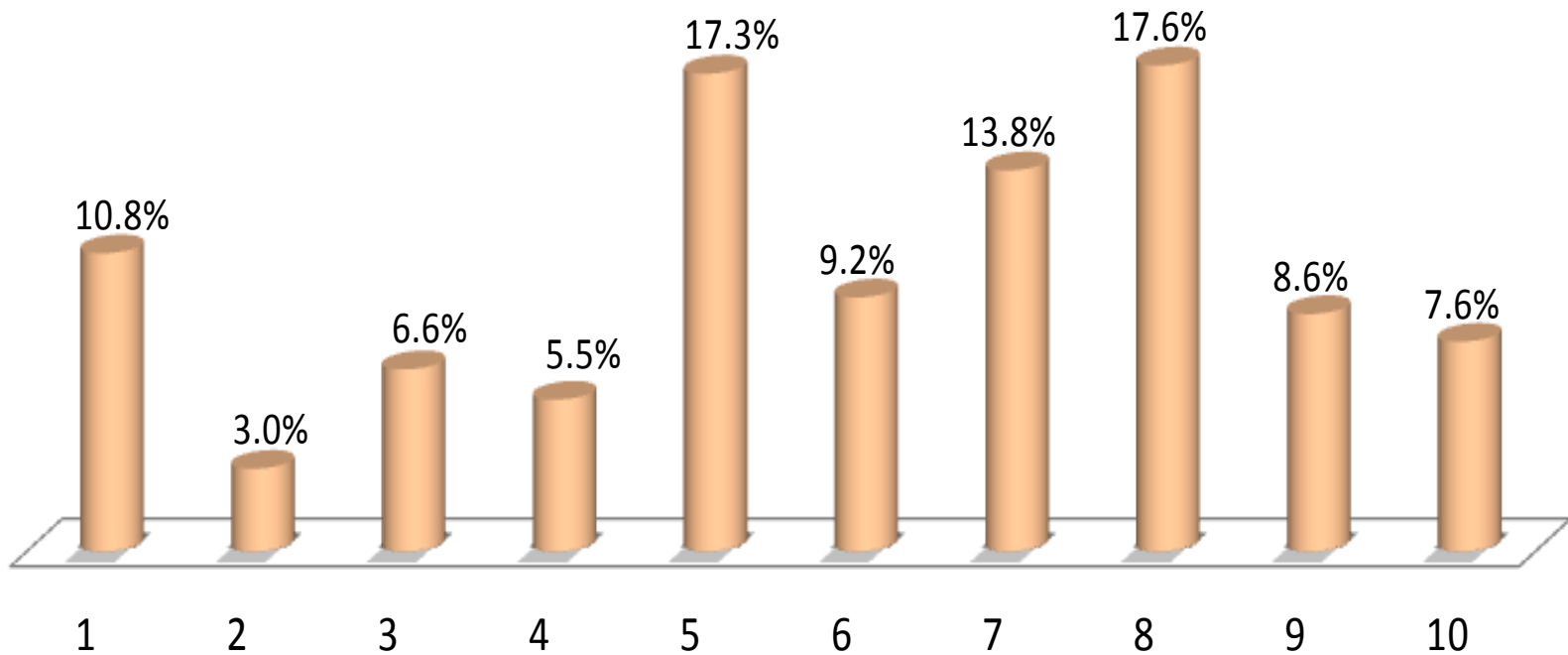

En una escala del 1 al 10, donde 1 significa que “no hay nada” y 10 que “hay mucha”, ¿en el país cuánto **respeto a los derechos humanos** hay?

Promedio: 5.89

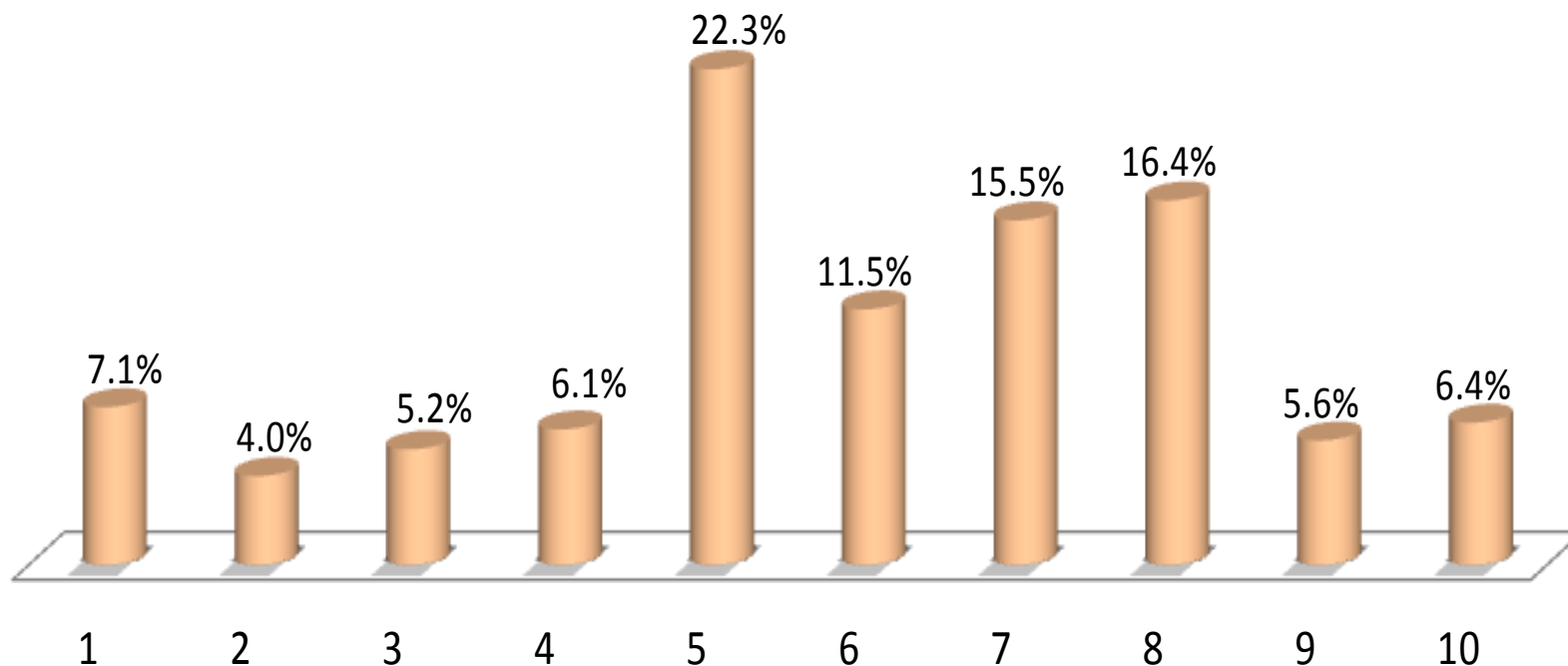

En una escala del 1 al 10, donde 1 significa que “no hay nada” y 10 que “hay mucha”, ¿en el país cuántas **oportunidades para salir adelante** hay?

Promedio: 5.27

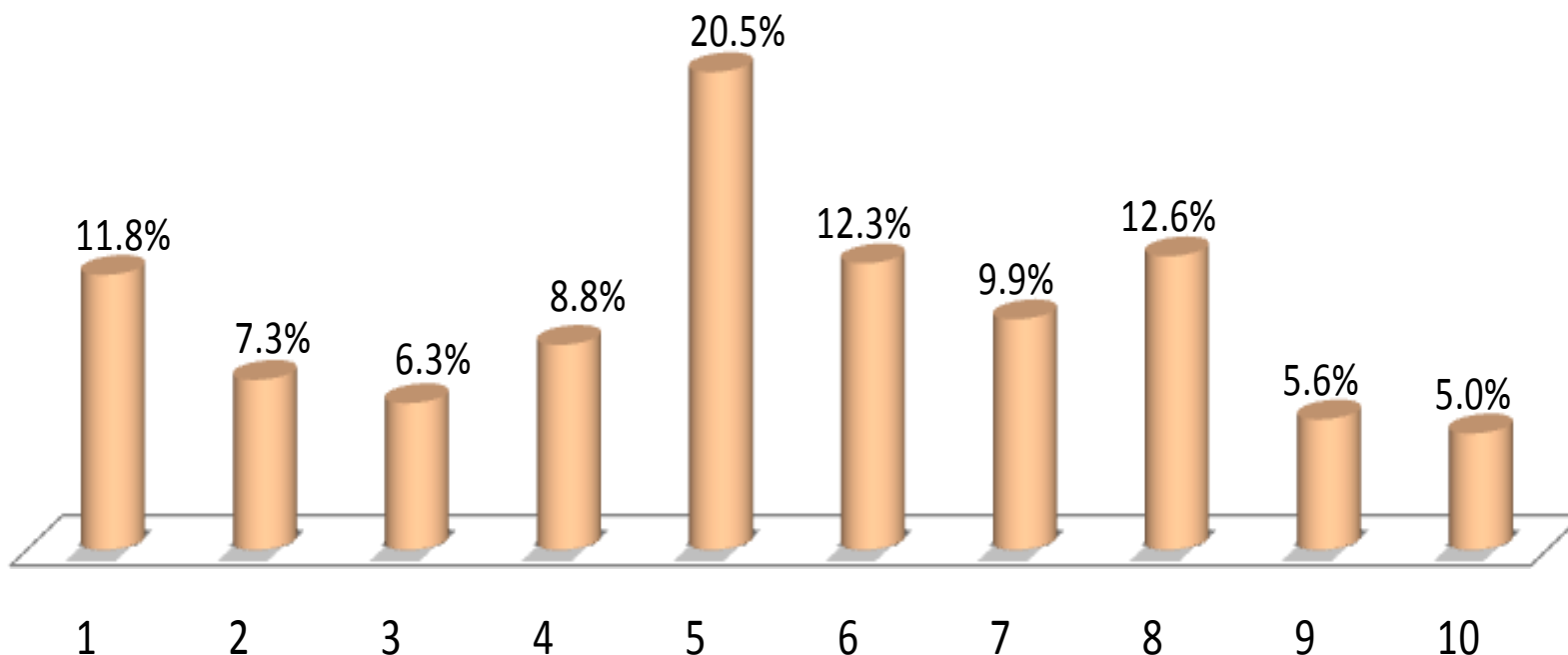

En una escala del 1 al 10, donde 1 significa que “no hay nada” y 10 que “hay mucha”, ¿en el país cuánta **prosperidad** hay?

Promedio: 5.42

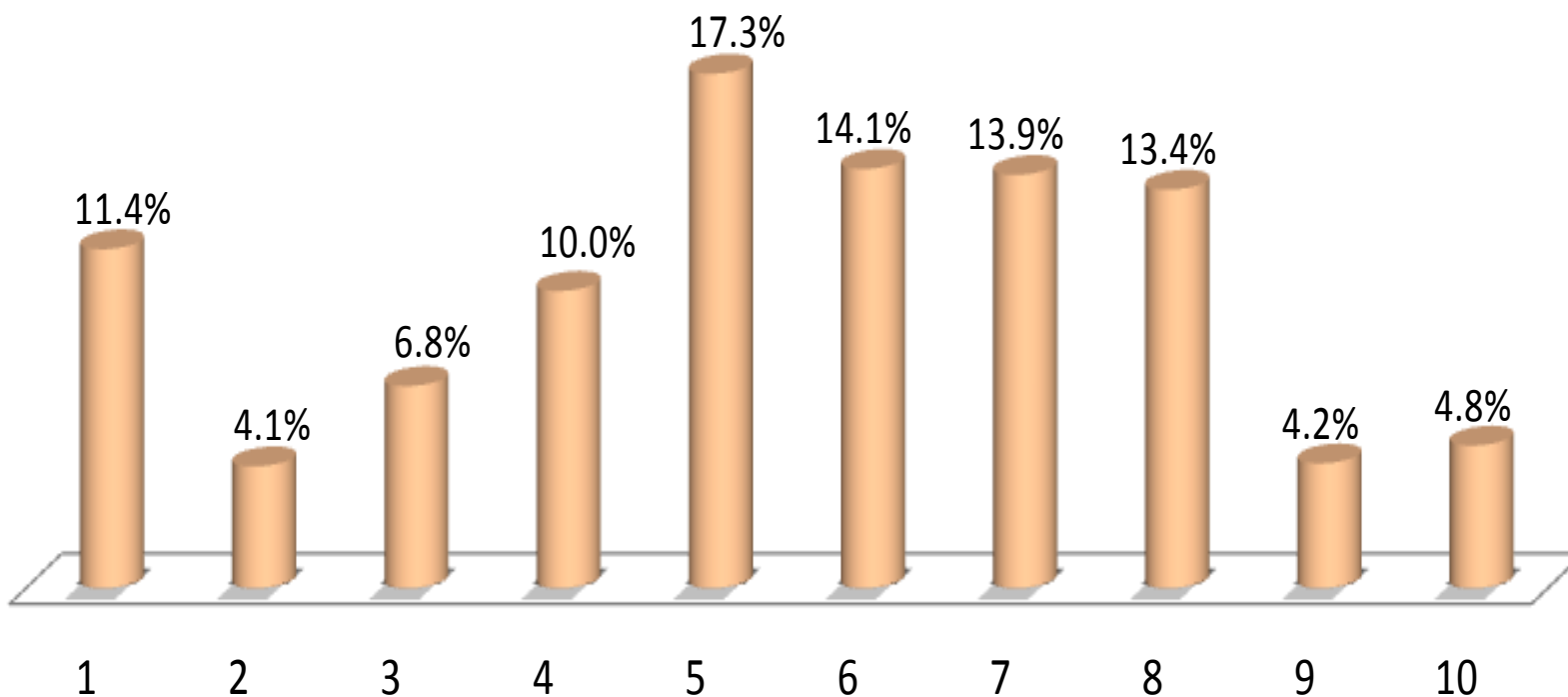

En una escala del 1 al 10, donde 1 significa que “no hay nada” y 10 que “hay mucha”, ¿en el país cuánta **justicia** hay?

Promedio: 4.56

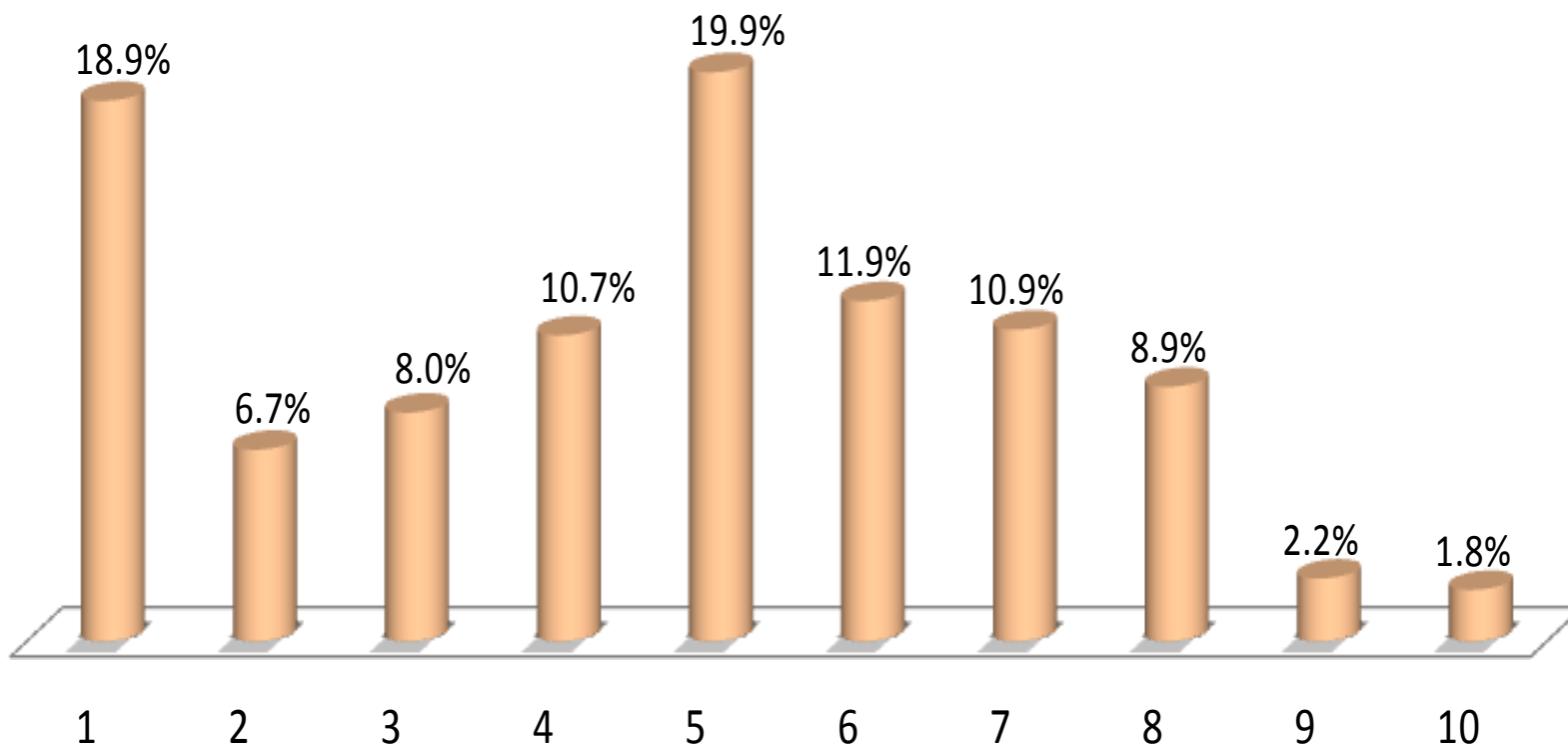

Datos socioeconómicos

Centro de Estudios



Sociales y de Opinión Pública

Género

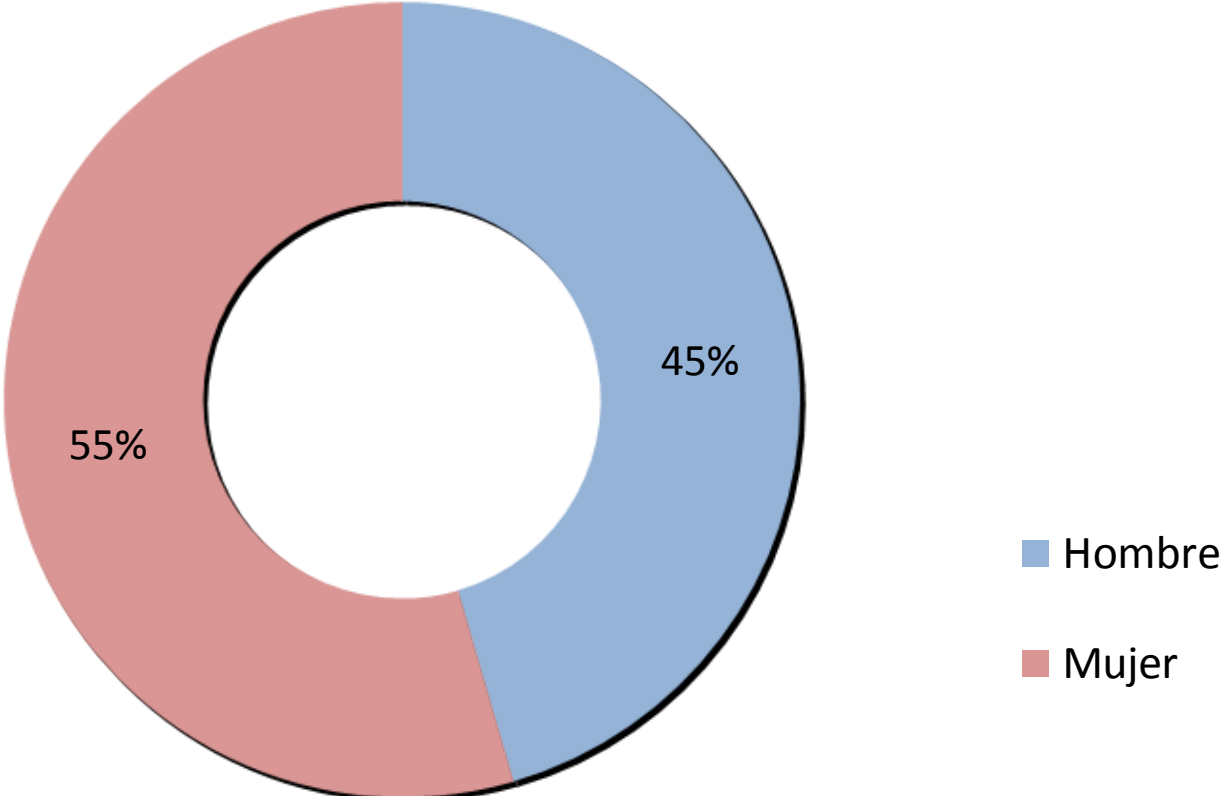

Edad

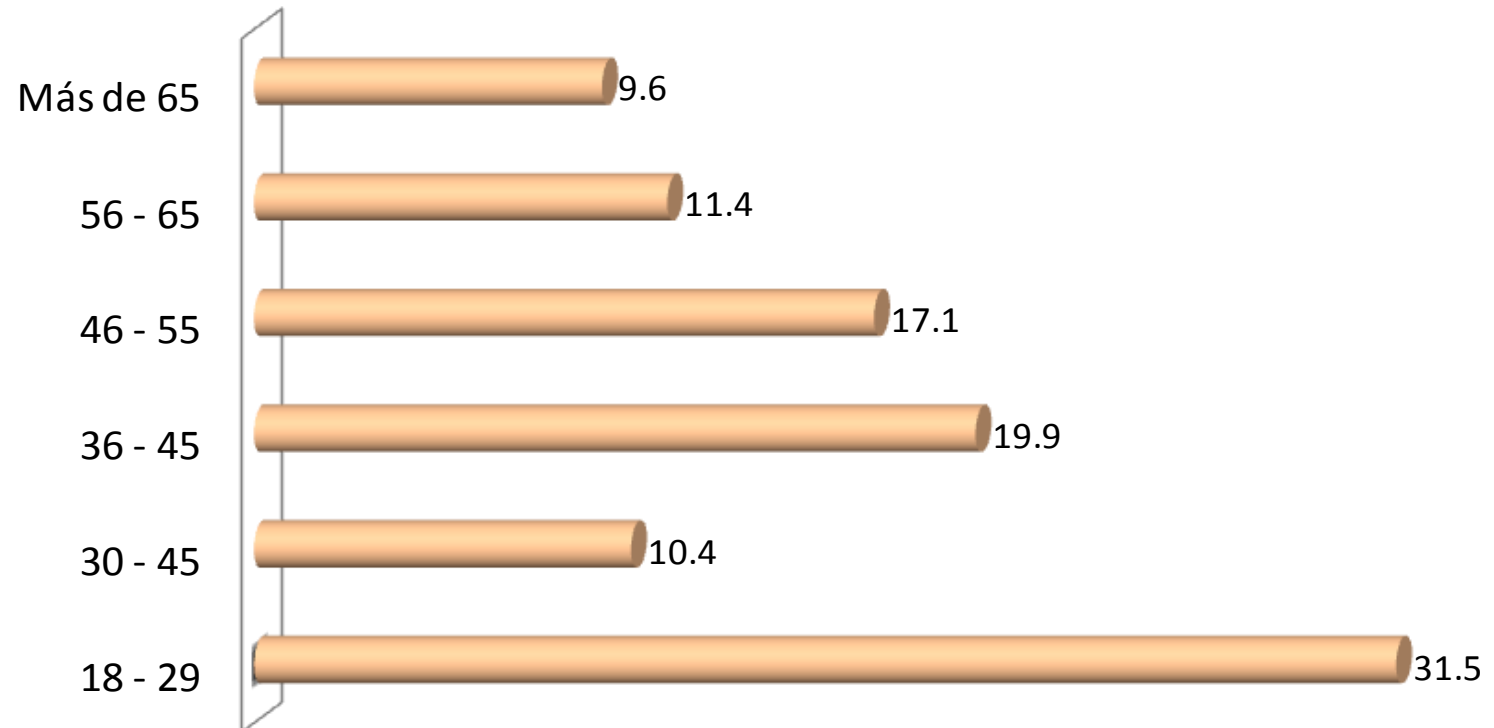

Escolaridad

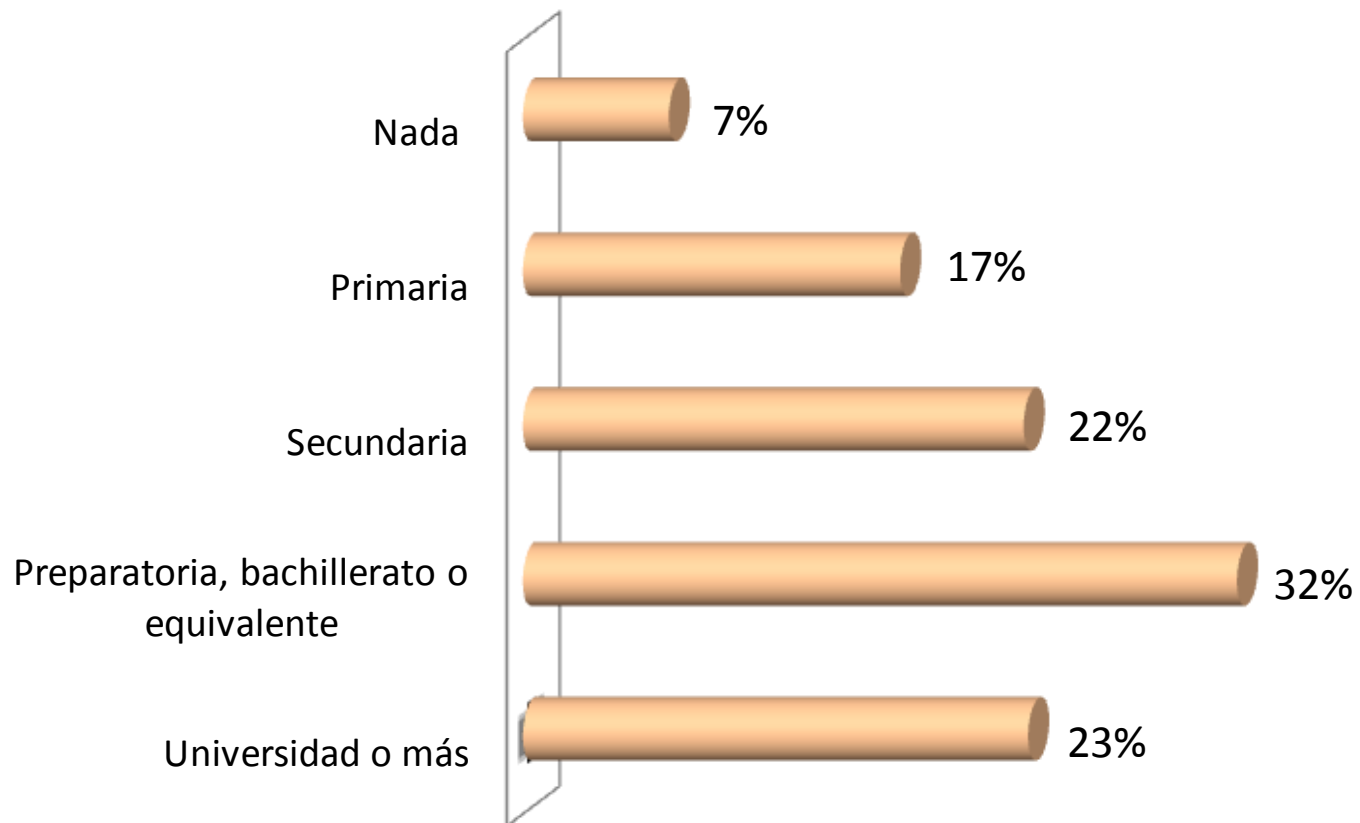

Sumando No sabe y No contestó es 100%

Por favor dígame su situación laboral actual:

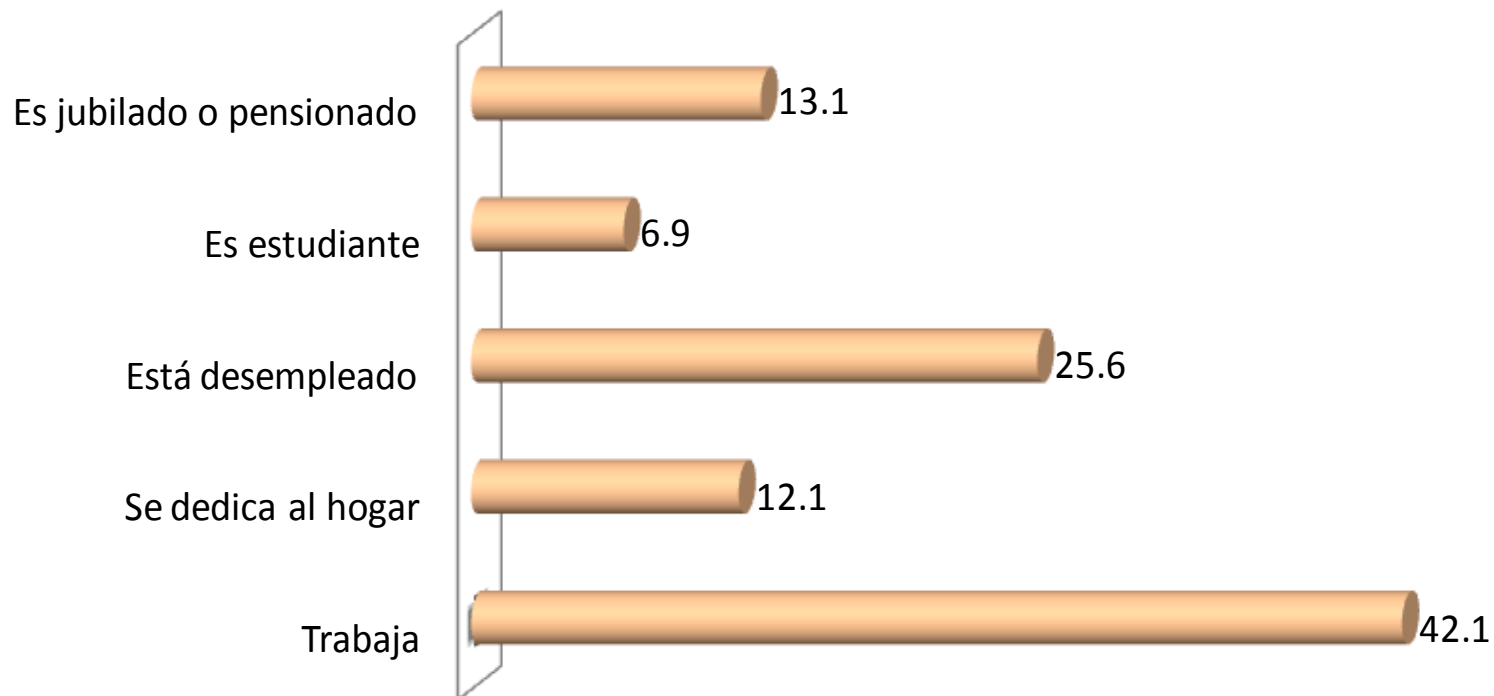

Sumando No sabe y No contestó es 100%

¿A qué clase social diría usted que pertenece su familia?

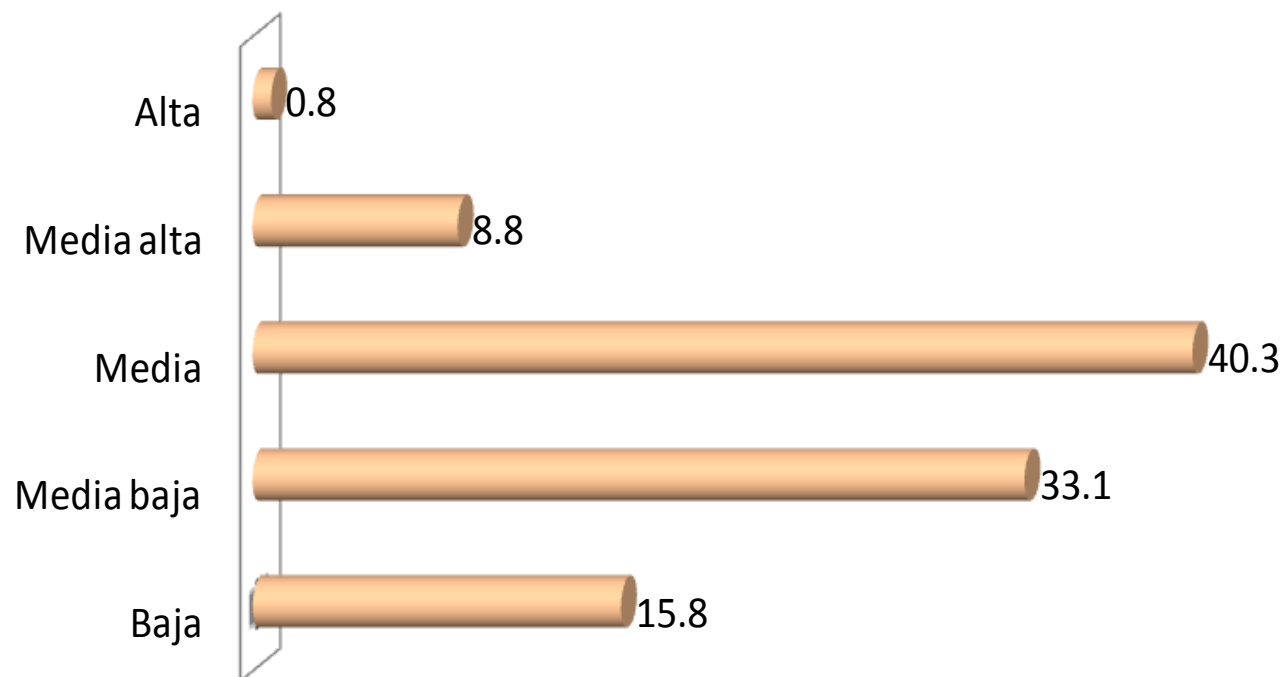

Sumando No sabe y No contestó es 100%

Sumando todo lo que ganan en su familia, ¿como cuánto ganan todos los que trabajan en su familia al mes?

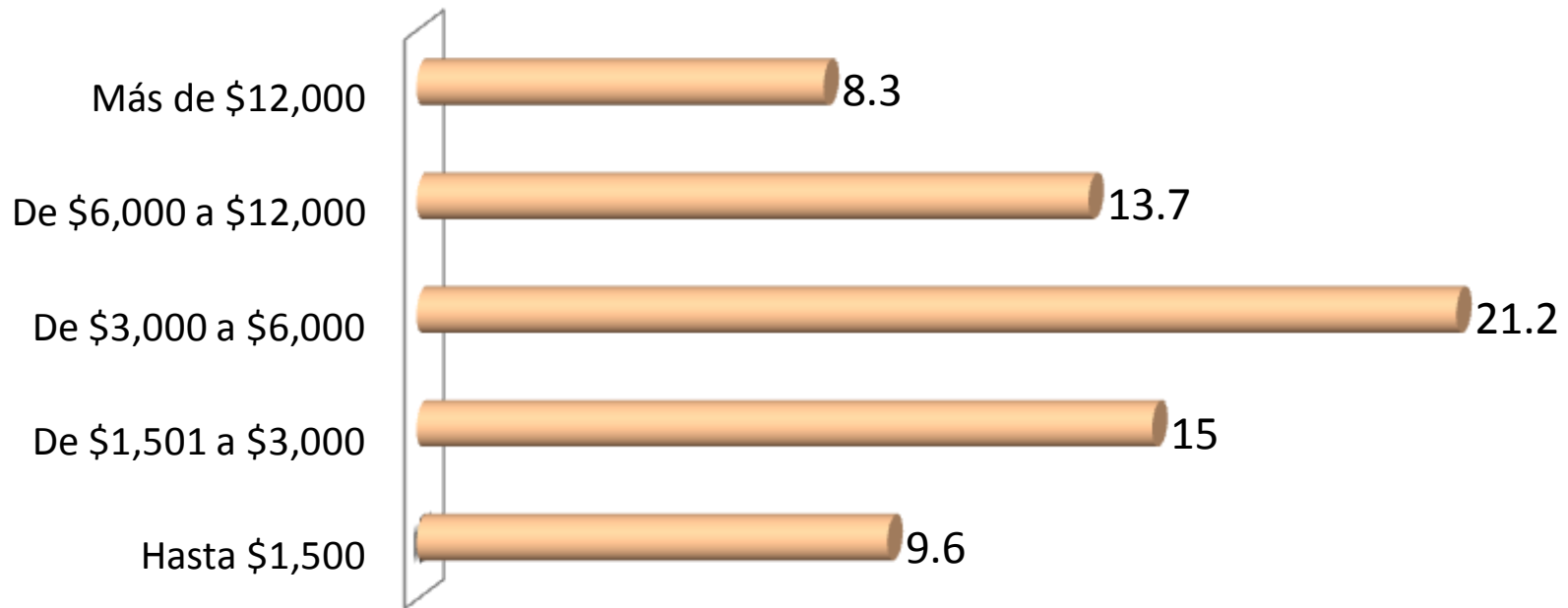

Porcentaje válido sólo para las personas que contestaron la pregunta: 67.9 % de los entrevistados