

COMISIÓN ESPECIAL DE PROMOCIÓN DEL DESARROLLO REGIONAL

FORO

Alimentación, bienestar y desarrollo regional

CONSUMO, DISTRIBUCIÓN Y PRODUCCIÓN DE  
ALIMENTOS: EL CASO DEL MAÍZ

Por: Jesús Guzmán Flores

Palacio Legislativo de San Lázaro, a 18 de junio de 2014

# Evolución de la población en pobreza en el medio rural 2000-2012

## (Millones de Personas)

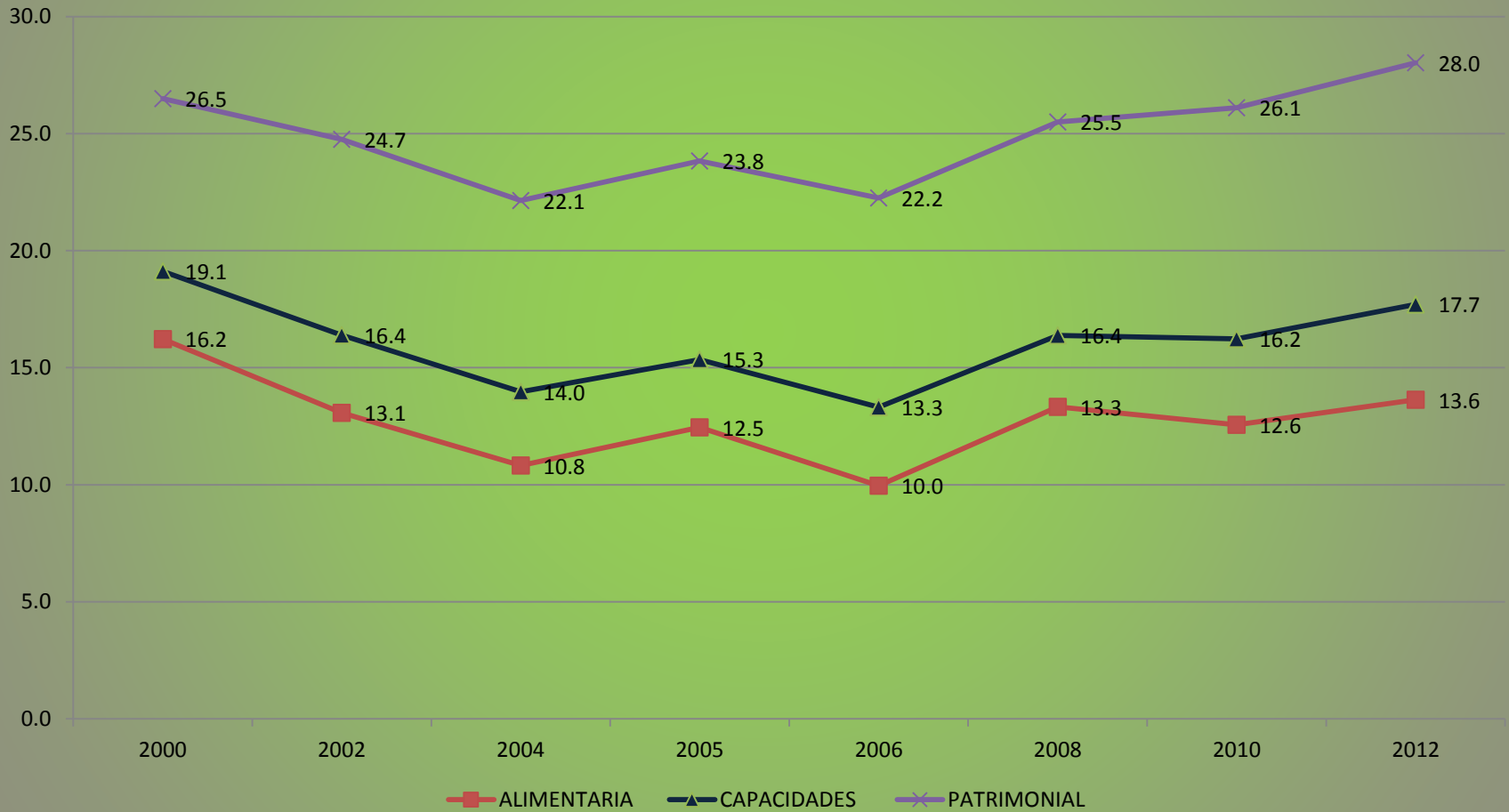

Fuente: Elaboración propia con datos del CONEVAL

INDICADORES DE CARENCIA SOCIAL	POBLACIÓN INDÍGENA		POBLACIÓN RURAL		POBLACIÓN URBANA	
	MILLONES DE PERSONAS	%	MILLONES DE PERSONAS	%	MILLONES DE PERSONAS	%
Rezago educativo	3.9	34.1	8.8	32.4	13.7	15.3
Carencia por acceso a los servicios de salud	2.8	24.3	5.6	20.6	19.7	21.8
Carencia por acceso a la seguridad social	9.2	81.0	22.2	81.5	49.6	55.1
Carencia por calidad y espacios en la vivienda	3.9	34.3	6.4	23.4	9.5	10.6
Carencia por acceso a los servicios básicos en la vivienda	6.8	59.7	15.6	57.3	9.3	10.3
<b><i>Carencia por acceso a la alimentación</i></b>	3.9	34.4	8.4	30.9	18.9	21.0

# Evolución del costo de la Canasta Alimentaria Rural 2004-2012 (Pesos)

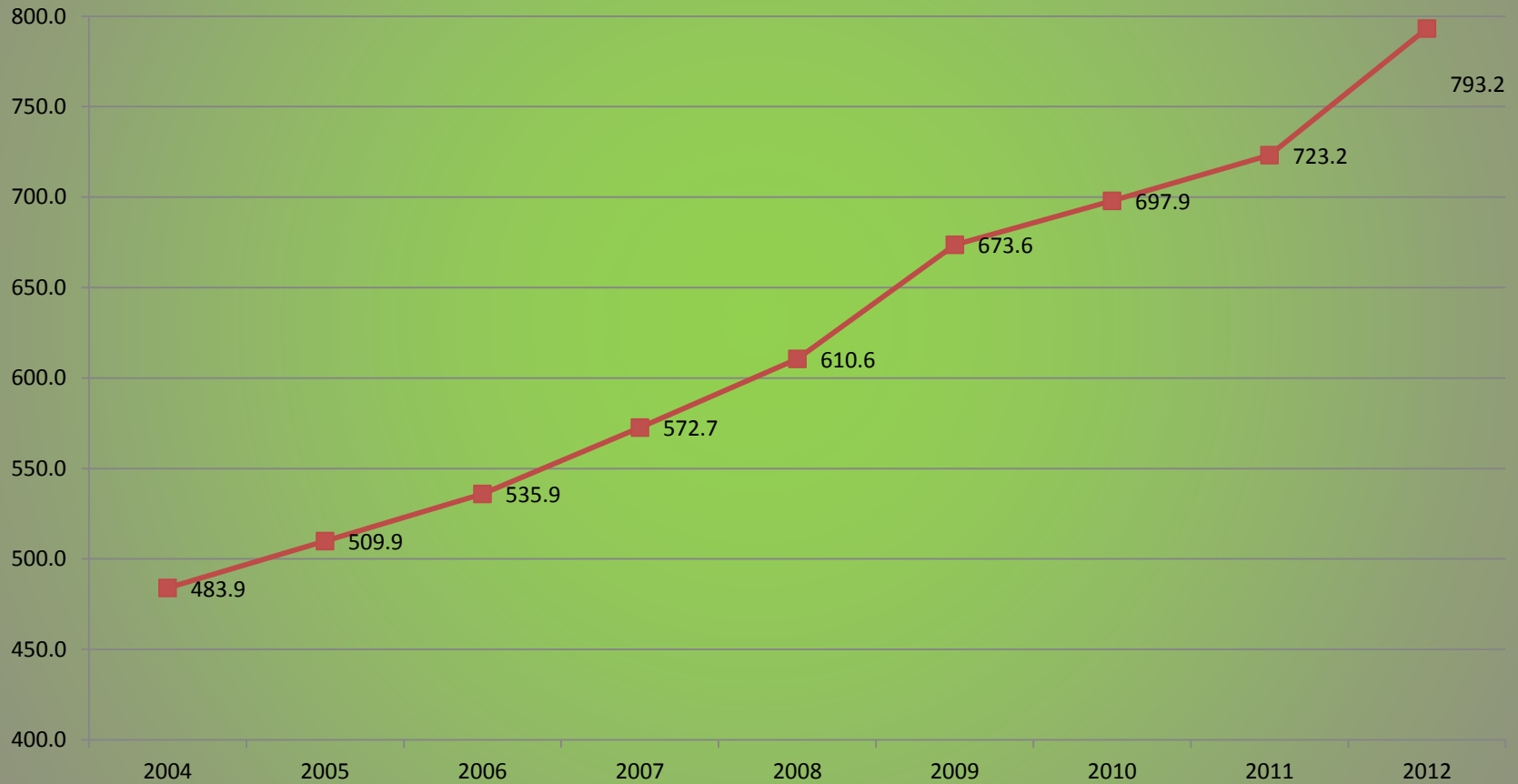

Fuente: Elaboración propia con datos del CONEVAL

# Índices de precios General y de Alimentos, bebidas y tabacos 2000-2012

(Base 2010=100)

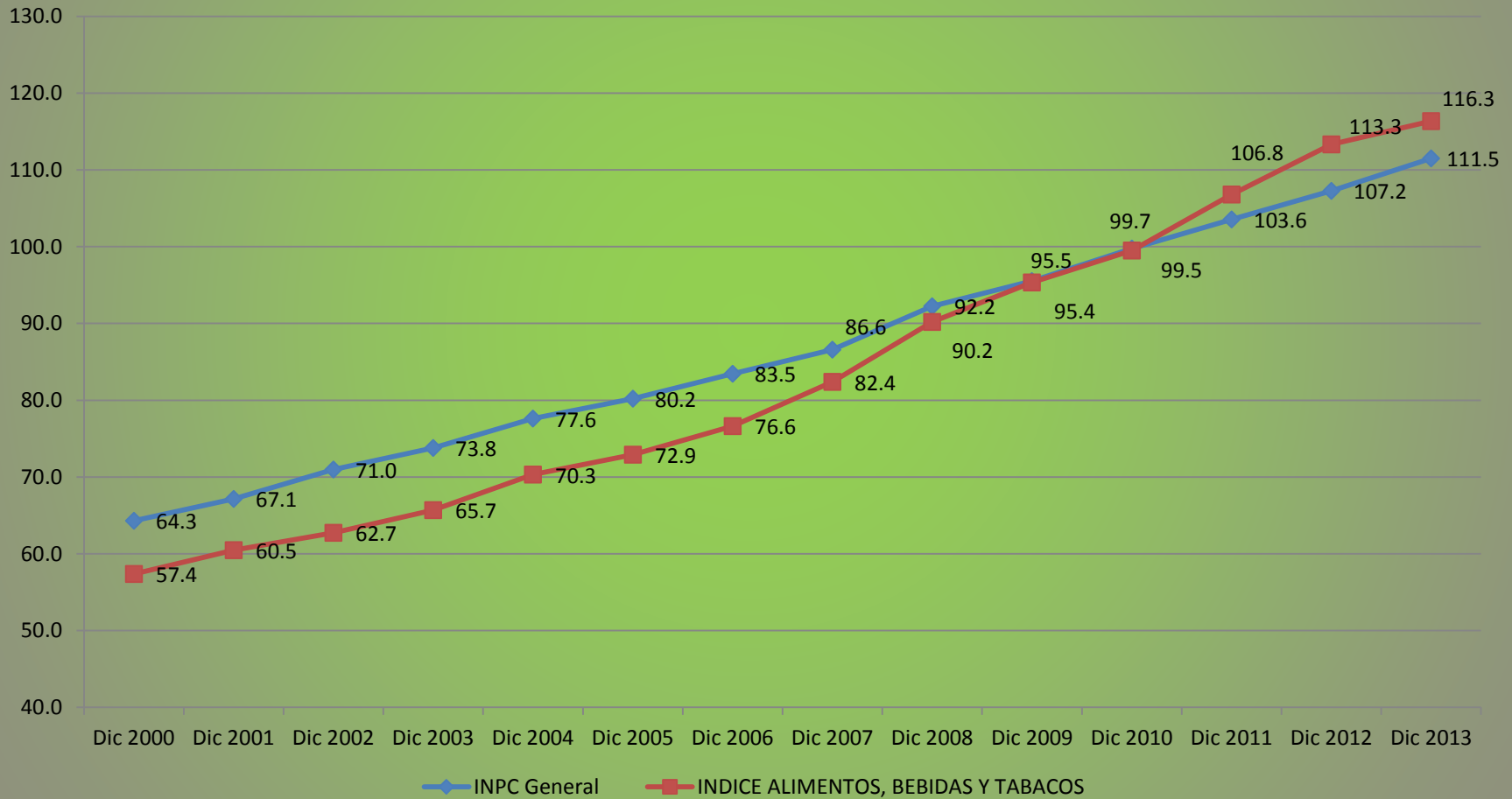

Fuente: Elaboración propia con base índice de precios del INEGI

# EL MAÍZ: MATERIA PRIMA DE LA TORTILLA QUE ES EL PRINCIPAL COMPONENTE DE LA ALIMENTACIÓN DE LOS MEXICANOS

- VOLUMEN QUE CONSUMIMOS
- APORTE NUTRICIONAL
- ECONOMÍA
- CULTURA



# Evolución de las superficie sembrada, cosechada y siniestrada de maíz 2000-2013 (Millones de hectáreas)

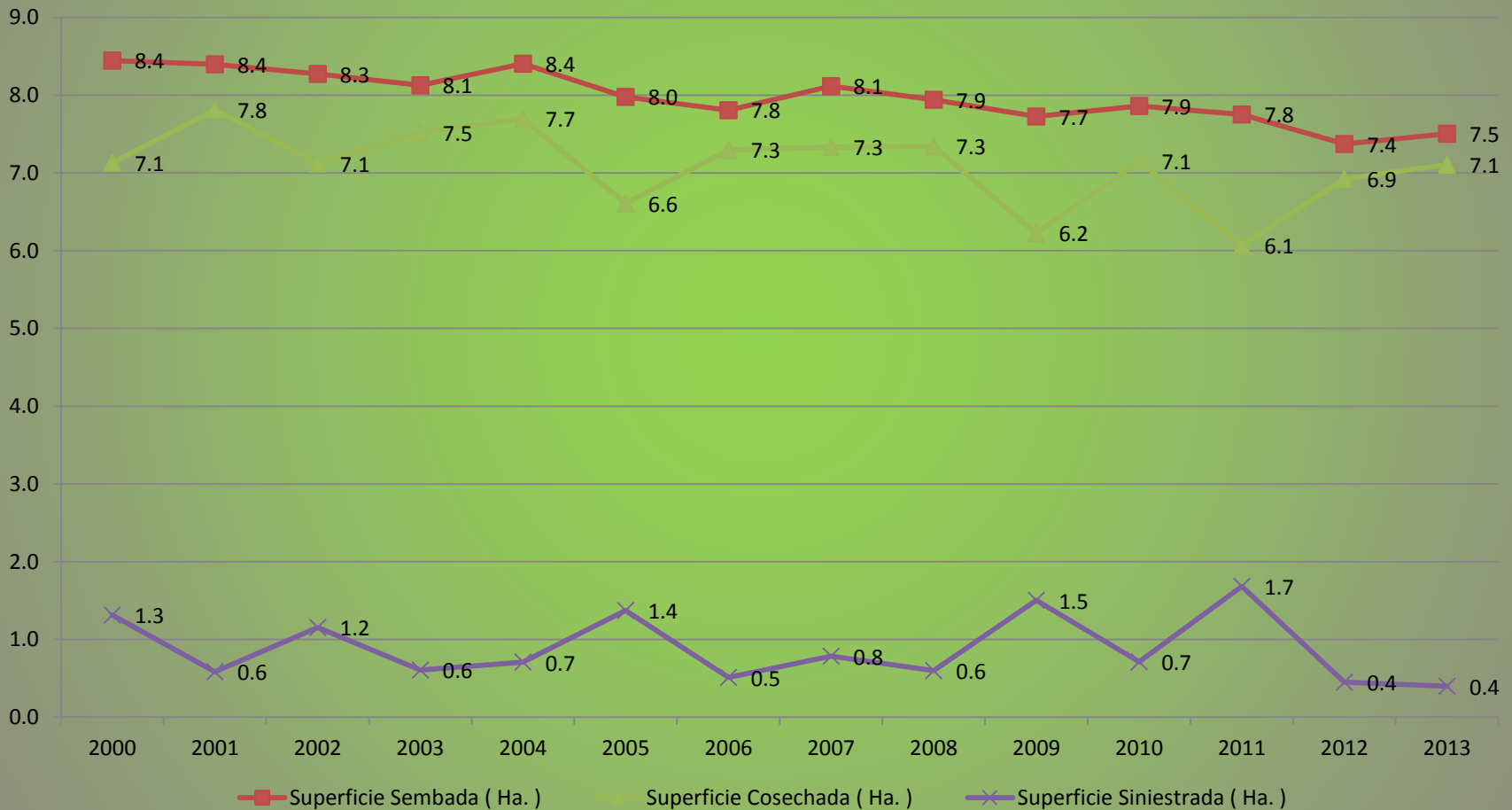

FUENTE: Elaboración propia con datos del SIACON-Sagarpa

# Evolución de la producción, importación y consumo aparente de maíz 2000-2013

(Millones de toneladas)

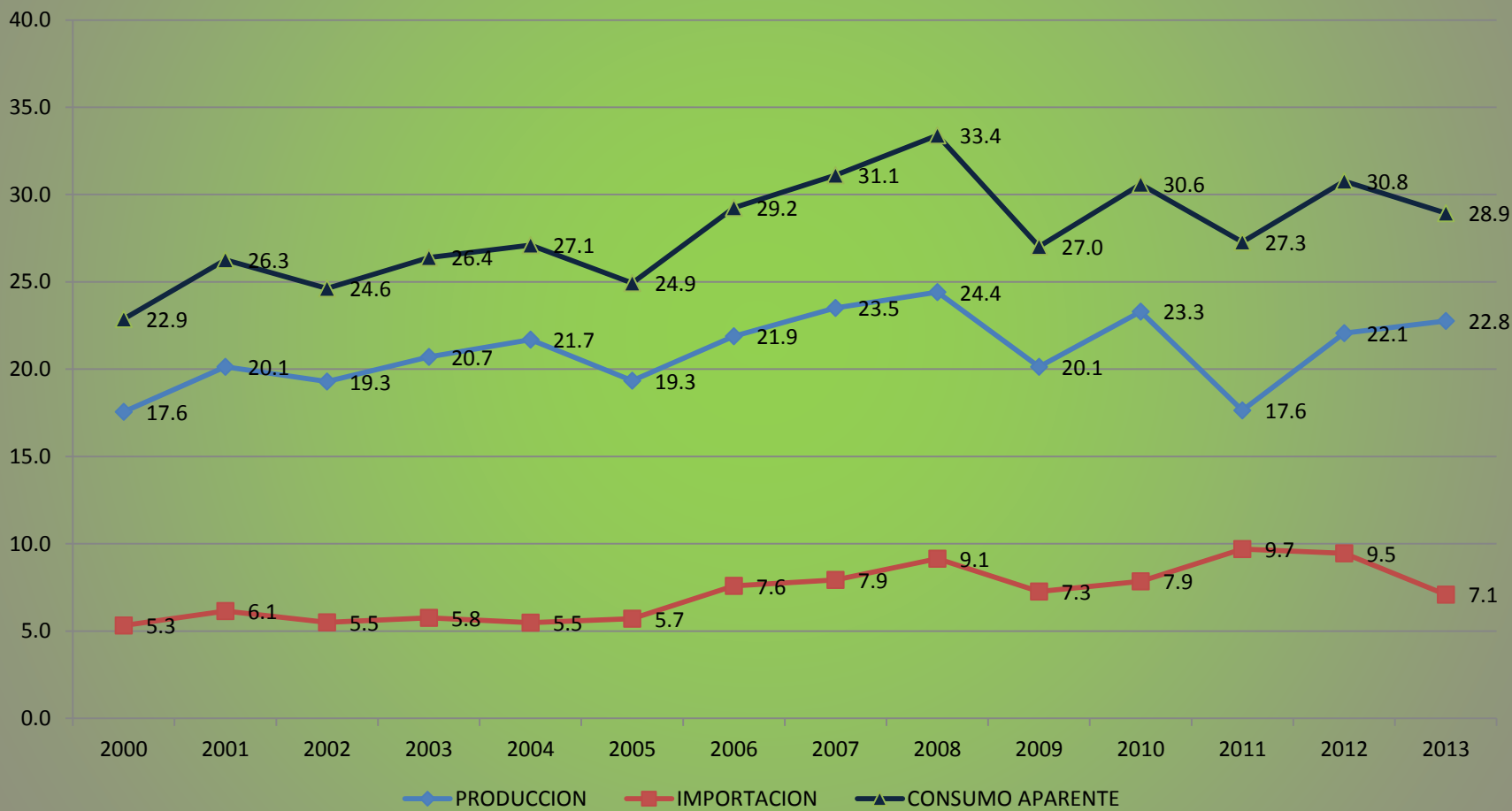

Fuente: Elaboración propia con datos del Anexo Estadístico del 1er. Informe de Gobierno



# USOS DEL MAÍZ

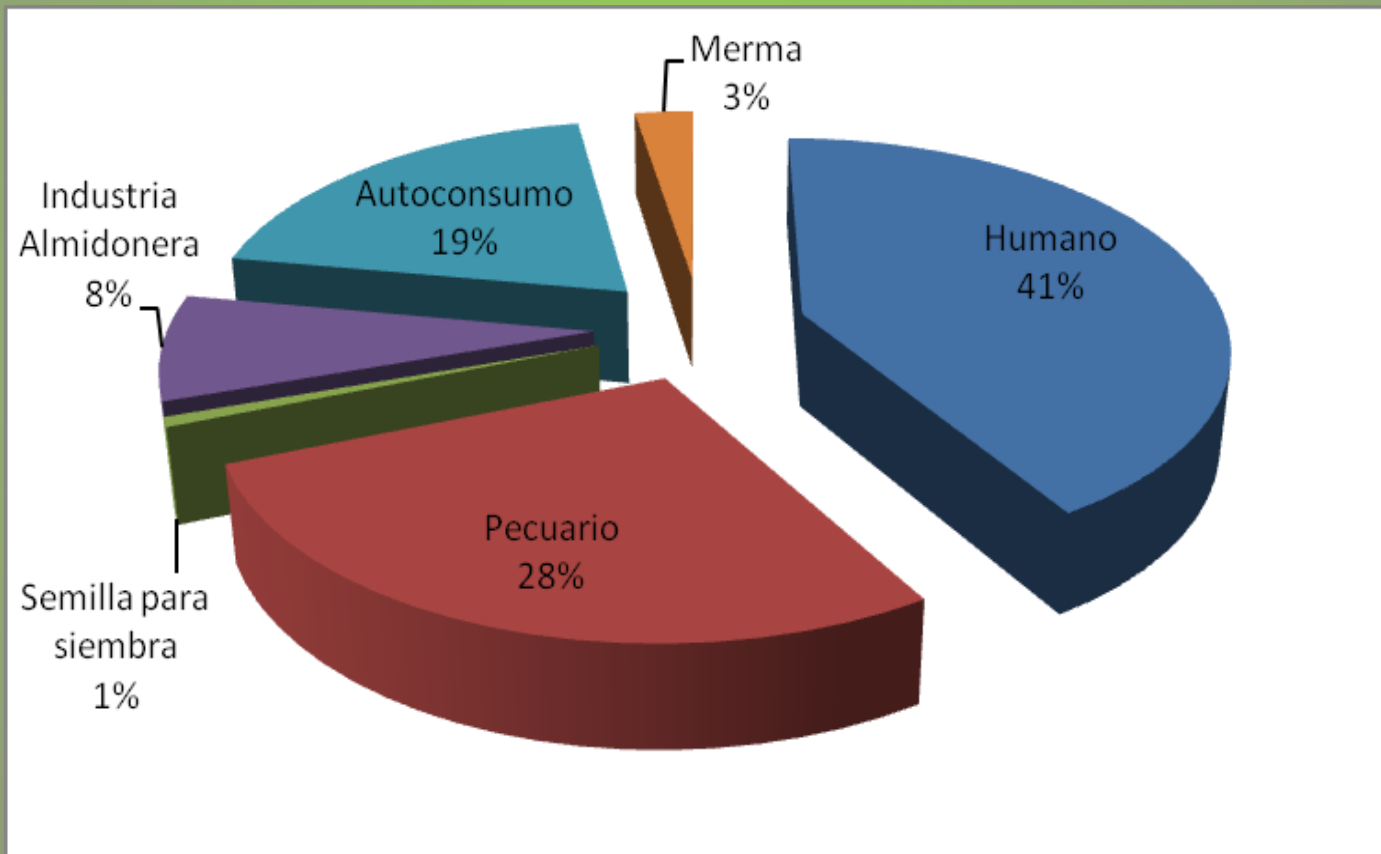

# Precios promedio del maíz grano pagados al productor y por el consumidor rural de tortilla y maíz grano (Pesos por kilogramo)

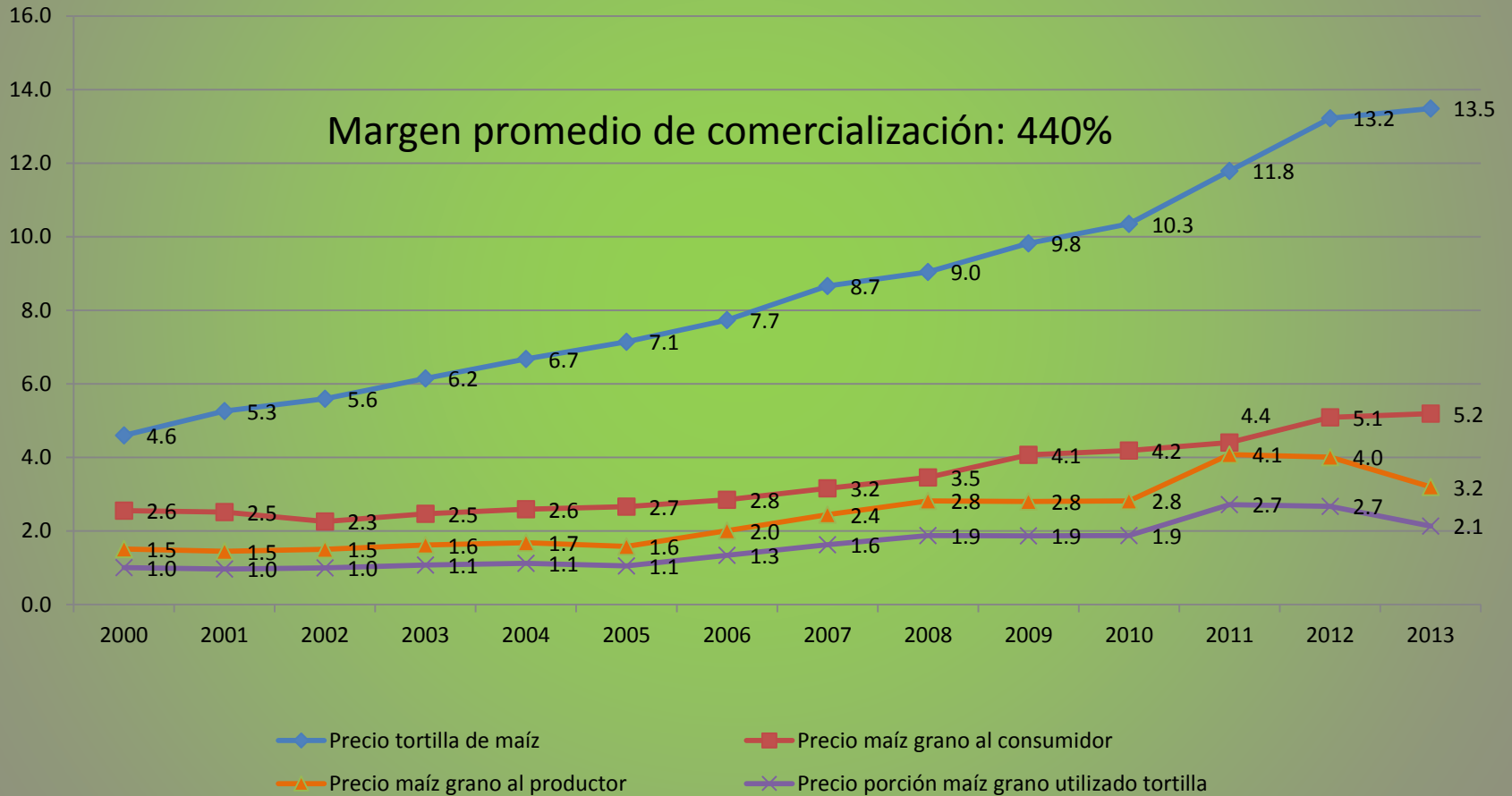

# CONSUMO DE TORTILLA

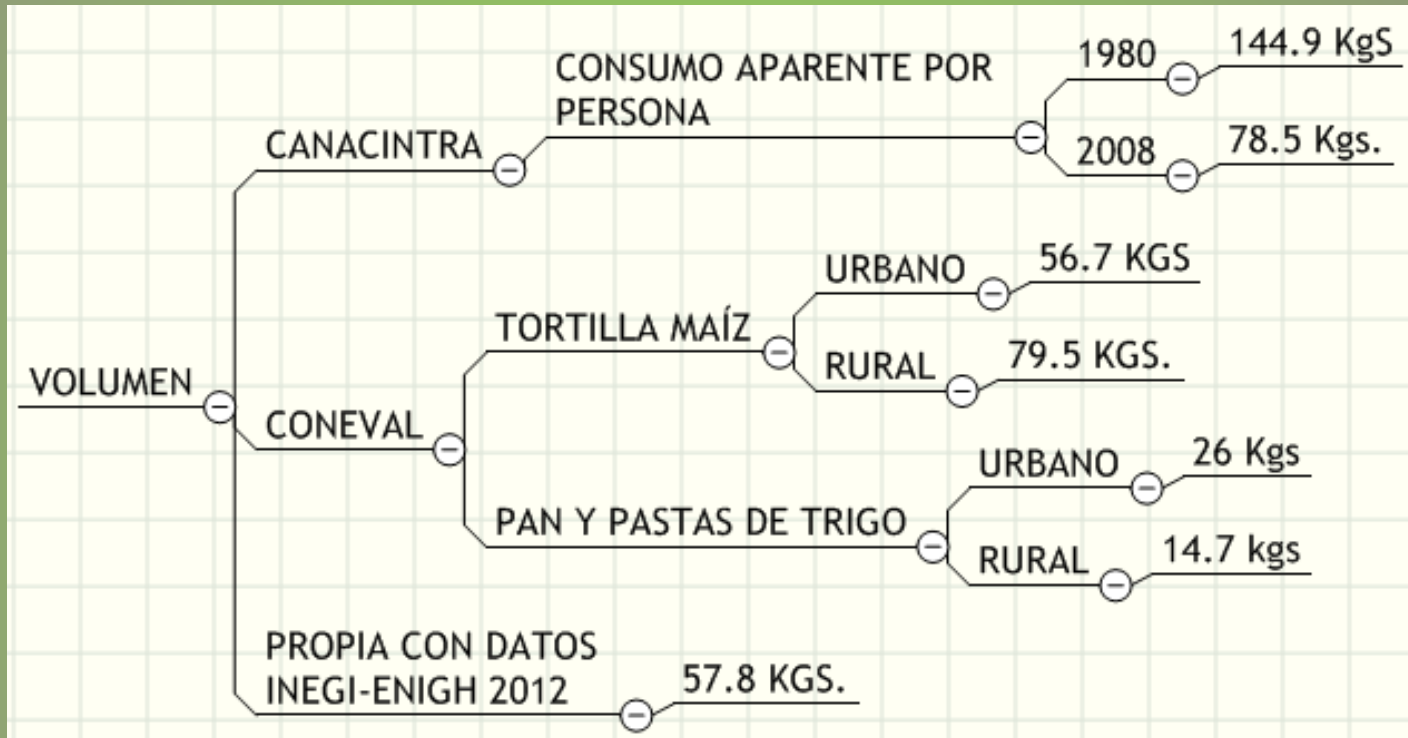

# ACCESIBILIDAD DE LA TORTILLA

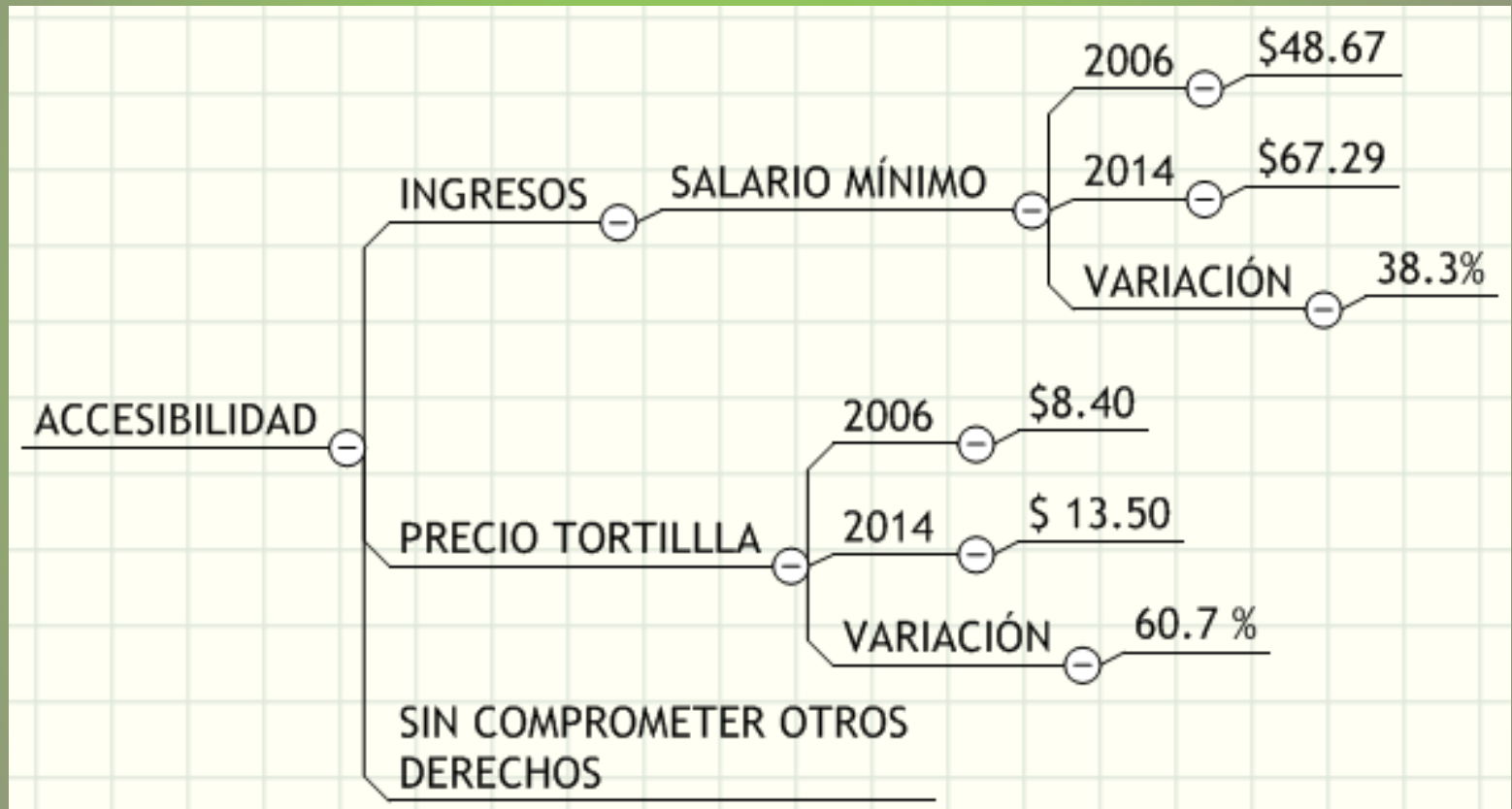

# DISPONIBILIDAD DE LA TORTILLA

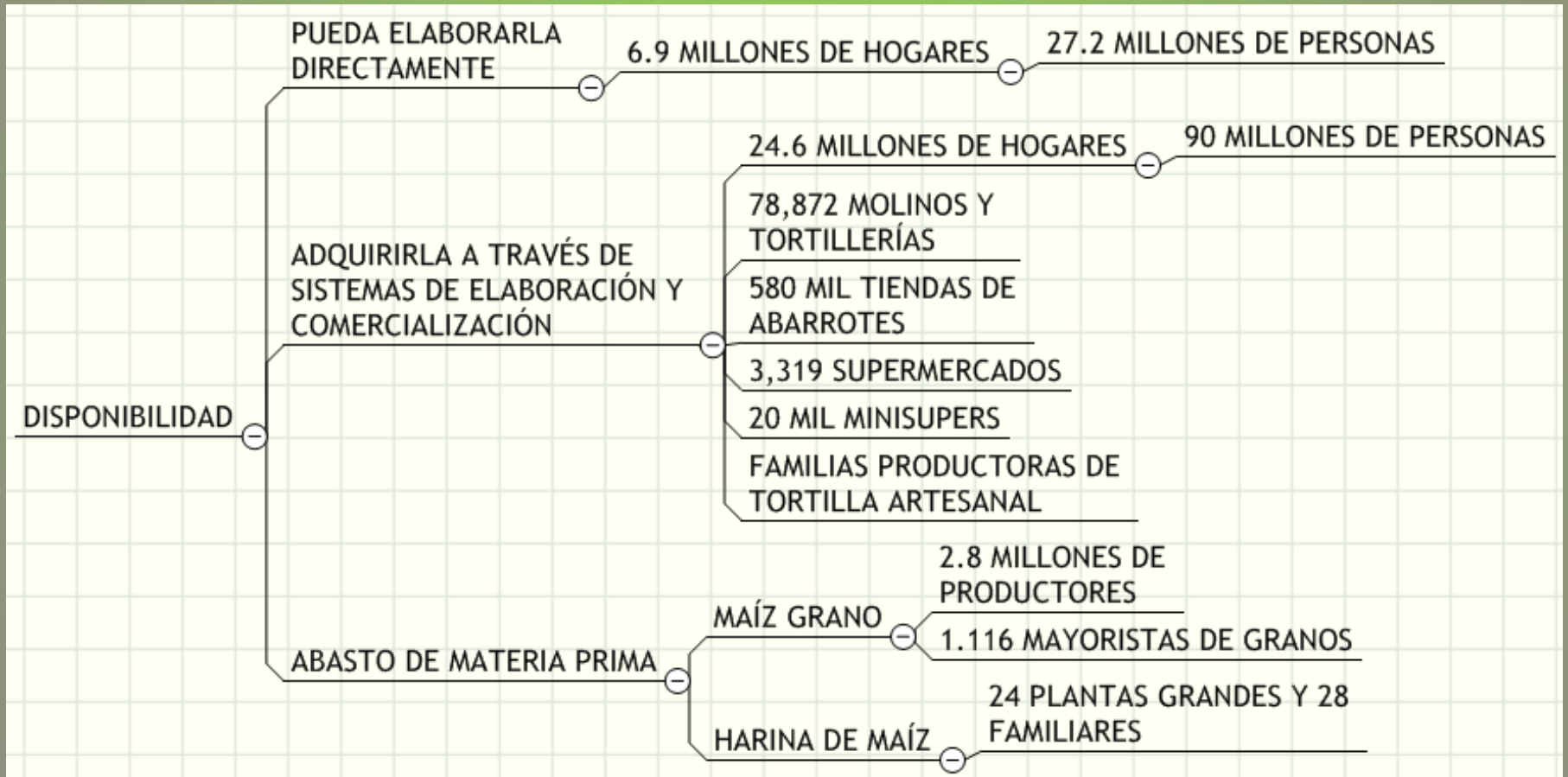

# ALTERNATIVAS

- INTEGRAR SISTEMAS LOCALES DE PRODUCCIÓN-DISTRIBUCIÓN-CONSUMO DE MAÍZ-TORTILLA
  - RECUPERAR SUPERFICIES Y ELEVAR RENDIMIENTOS DE MAÍZ CON EL USO DE TÉCNICAS AGROECOLÓGICAS (RIEGO, ABONOS Y POLICULTIVO: SISTEMA MILPA)
  - UTILIZAR LA DIVERSIDAD DE MAÍCES E IDENTIFICARLOS POR VARIEDAD/RAZA Y ORIGEN
  - MEJORAR PRECIOS AL PRODUCTOR Y CONSUMIDOR
  - PROMOVER LA PRODUCCIÓN ARTESANAL DE TORTILLA

**iii MUCHAS GRACIAS !!!**

[jesus.guzman@congreso.gob.mx](mailto:jesus.guzman@congreso.gob.mx)