CÁMARA DE DIPUTADOS
LXIV LEGISLATURA

Núm. 14 agenda 27 ABRIL AL 1 MAYO 2020 semanario

VESPER
DERECHOS HUMANOS DE LAS MUJERES

Nuestra inspiración: Juana Belén Gutiérrez de Mendoza

Mujer destacada

Xóchitl Guadalupe Cruz López

La revista Time colocó en 2020 a la joven chiapaneca Xóchitl Guadalupe Cruz López como uno de los "7 jóvenes inventores con una mejor mirada del mundo", por la creación de un calentador solar de agua reciclable, en el marco del reunión anual del Foro Económico Mundial 2020 realizado en Davos Suiza. En 2019 fue premiada por la organización de los Premios Nobel con el Hero Award por su trabajo en ciencia y tecnología; en 2018 la revista Forbes México, puso a Xóchitl como la única chiapaneca en su lista de las "100 mujeres más poderosas del país" debido a su trascendencia en el ámbito de la ciencia y tecnología, asimismo ganó el premio del Instituto de Ciencia Nuclear de la Universidad Nacional Autónoma de México.

https://www.eluniversal.com.mx/ciencia-y-salud/nina-chiapaneca-es-destacada-como-referente-en-innovacion-por-la-revista-time

Número especial

Organizaciones de la Sociedad Civil

Dedicado a la gran labor de todas las organizaciones de la sociedad civil que día a día trabajan por mejores oportunidades para las mujeres de México

Sociedad en Movimiento

UNWOMEN

COVID 19: Respuesta con igualdad de género en el ámbito laboral

https://mexico.unwomen.org/es/digiteca/publicaciones/2020/marzo/covid19-respuesta-igualdad-de-genero-en-ambito-profesional

GRUPO DE INFORMACIÓN DE REPRODUCCIÓN ELEGIDA. (GIRE)

Conoce: Aborto y SCJN

https://gire.org.mx/

Únete el próximo 9 de mayo a la protesta virtual en Twitter con #PeligroEnCasa

33 MUJERES A.C.

Protocolo de Atención para Mujeres Víctimas de Violencia

https://twitter.com/Cedesa/status/1256740666...684609

INSTITUTO DE LIDERAZGO SIMONE DE BEAUVOIR

Solicita detener el recorte del Presupuesto para las Casas de la Mujer Indígena.

https://twitter.com/ILSBeauvoir/status/1256696...200274

GENDES A.C.

Video de famosos que se unen a la campaña #AislamientoSinViolencia

https://www.youtube.com/watch?v=...

LA FUNDACIÓN RAQUEL BERMAN

Convocatoria Premio Raquel Berman a la resiliencia femenina frente a la adversidad

https://twitter.com/CNDH/status/1083...096

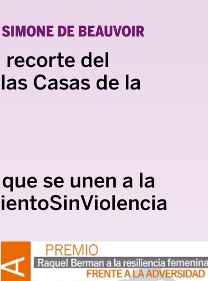

OBSERVATORIO NACIONAL CIUDADANO

Mapa de Incidencias (violación, feminicidios, trata de personas, homicidios dolosos, etc.)

https://delitosmexico.onc.org.mx/maps?unit=folders&indicator=research&dateRate&period=3-2020&group=month&crime=0&domain=

MAPA DE FEMINICIDIOS DE MARÍA SALGUERO

Mapa de feminicidios

https://www.google.com/maps/d/viewer?mid=...

FUNDACIÓN MUJER CONTEMPORÁNEA A.C.

PUEDES DECIR NO

Blog de notas sobre género

https://puedesdecirno.org/blog/

GENTE DIVERSA A.C.

Evaluación Crónica: El modelo ciudades seguras para las mujeres

http://www.gentediversa.org.mx/...CronicaCdsSeguras_-lgenis.pdf

ORGANIZACIÓN FONDO MARÍA

Acompañar para empoderar. Guía de apoyo para la formación de acompañantes a mujeres en situación de aborto

https://www.fondomaria.org/sites/default/files/recursos/acompanarparaempoderar.pdf

ORGANIZACIÓN EQUIS JUSTICIA PARA MUJERES

Protección judicial en tiempos de covid-19

https://equis.org.mx/wp-content/uploads/2020/03/DESProteccion_Informe.pdf

ORGANIZACIÓN EQUIDAD DE GÉNERO

Manual Unid@s por la salud sexual y reproductiva de l@s jóvenes

https://www.equidad.org.mx/pdf/5_Unidos_por_jovenes.pdf

FRIDA GUERRERA

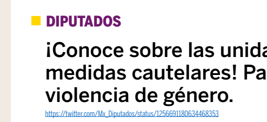

El Blog de Frida #NIUNAMÁS

https://fridaguerrera.blogspot.com/?m=1

Qué pasó en el Congreso

DIPUTADOS

¡Conoce sobre las unidades de medidas cautelares! Para casos de violencia de género.

https://twitter.com/Mx_Diputados/status/1256693...346855

¡Conoce sobre los refugios para mujeres!

https://twitter.com/Mx_Diputados/status/1256615...9536

Realizarán pronunciamiento para atender la violencia de género durante pandemia

http://comunicacionsocial.diputados.gob.mx/comunicacion/index.php/boletines/la-comision-de-justicia-hara-un-pronunciamiento-para-atender-la-violencia-de-genero-durante-pandemia

SENADORES

La Comisión para la Igualdad de Género te invita a los conversatorios virtuales: La situación de las mujeres y las niñas ante el COVID-19. Calendario 5 y 7 de mayo.

https://twitter.com/SenadoGenero/status/1254879...2656

Conoce la política de igualdad laboral y no discriminación

https://twitter.com/SenadoMexicano/status/1255...96641

SCJN

El derecho a la reproducción asistida forma parte del derecho a decidir de manera libre

https://sjf.scjn.gob.mx/SJFSist/Paginas/DetalleGeneralV2.aspx...

INMUJERES

Protocolo para prevenir, atender y erradicar el acoso y la violencia laboral.

https://www.gob.mx/cms/uploads/attachment/file/539393/Protocolo_Violencia_Laboral_06032...pdf

Apuesta por alcanzar paridad política en el ámbito local y erradicar la violencia política contra las mujeres

https://www.gob.mx/inmujeres/prensa/el-inmujeres-apuesta-por-alcanzar-paridad-politica-en-el-ambito-local-y-erradicar-la-violencia-politica-contra-las-mujeres

CNDH

Las acciones del gobierno referentes al COVID-19 deben incorporar la perspectiva de género.

https://twitter.com/CNDH/status/1256...

Internacional

SUDÁN

Sudán prohíbe la mutilación genital femenina

https://www.elheraldo.co/mundo/sudan-prohibe-la-mutilacion-genital-femenina-722749

EUA

Juez: las mujeres futbolistas no pueden ganar lo mismo que los hombres

https://www.eluniversal.com.mx/universal-deportes/futbol/juez-mujeres-futbolistas-no-pueden-ganar-lo-mismo-que-los-hombres

ESPAÑA

España habilita un plan de contingencia para mujeres en contextos de prostitución

https://periodistas-es.com/espana-habilita-un-plan-de-contingencia-para-mujeres-en-contextos-de-prostitucion-147737

Las mujeres cerveceras apuestan por el cambio

https://hereccia.net/2020-05-02-las-mujeres-cerveceras-apuestan-por-el-cambio/

CUBA

Por primera vez, toda una brigada Henry Reeve integrada por mujeres

http://www.granma.cu/cuba/2020-05-02/por-primera-vez-toda-una-brigada-henry-reeve-integrada-por-mujeres-02-05-2020-00-05-52

ARGENTINA

Estudio de CoinMarketCap indica que Argentina es el país líder de América Latina con mujeres en el ecosistema cripto

https://es.cointelegraph.com/news/coinmarketcap-study-indicates-that-argentina-is-the-leading-country-in-latin-america-with-women-in-the-crypto-ecosystem

Estados

Acciones de Gobiernos Locales para Atender Violencia Doméstica en Tiempos de Contingencia.

http://www3.diputados.gob.mx/camara/content/download/337130/1304653/file/Acciones%20de%20Gobiernos%20Locales%20Covid.pdf

Redes sociales

Cuarentena Feminicida

https://twitter.com/33Mujeres_AC/status/1253167149257...

https://www.facebook.com/aidta.garciaciseros/videos/1021951439736241/

Ni una más

El feminicidio de Saraí: acudió a una fiesta de la Unión Tepito y ahí un sicario acabó con su vida

https://www.infobae.com/america/mexico/2020/04/29/el-feminicidio-de-sarai-acudio-a-una-fiesta-de-la-union-tepito-y-ahi-un-sicario-acabo-con-su-vida/

Era del Edomex mujer muerta en la SNTE

https://www.milenio.com/policia/del-estado-de-mexico-era-la-mujer-muerta-en-la-snte

Niños hallan a su madre asesinada en Iztapalapa

https://www.zocalo.com.mx/new_site/articulo/ninos-hallan-a-su-madre-asesinada-en-iztapalapa

Llamó al 911 para avisar que la estaban "matando" y más tarde la hallaron muerta a puñaladas

https://www.cronica.com.ar/policiales/Llamo-al-911-para-avisar-que-la-estaban-matando-y-mas-tarde-la-hallaron-muerta-a-punaladas-20200429-0066.html

Nuevas masculinidades

"Masculinidades Emergentes"

https://static1.squarespace.com/static/.../Masculinidades+emergentes.pdf

Interseccionalidad

Están solas: Mujeres con discapacidad que son violentadas carecen de opciones de apoyo

https://www.animalpolitico.com/2020/05/mujeres-discapacidad-solas-opciones-ayuda/

Las mujeres nomo (no madres) que han hecho historia

https://www.quo.es/curiosidades/a/.../mujeres-nomo-no-madres-historia/

Por la voz de niñas, niños y adolescentes

Día del niño, entre covid y violencia

http://diariobasta.com/2020/04/30/dia-del-nino-entre-covid-y-violencia/

¡Feliz Día del Niño! (Empezando con los más pobres, 19.5 millones en México, según datos de 2018)

https://www.sinembargo.mx/30-04-2020/3777546

Acoso escolar: cómo detectar si un niño sufre 'cyberbullying' en el confinamiento

https://elpais.com/elpais/2020/05/01/mamas_papas/1588317439_219353.html

Campañas

#PeligroEnCasa

https://twitter.com/brujasdelmar/status/1254891...

#ClicPorLaIgualdad

https://twitter.com/Mx_Diputados/status/1256...

#CuarentenaFeminicida

https://twitter.com/33Mujeres_AC/status/1253167149257...

https://www.facebook.com/aidta.garciaciseros/videos/1021951439736241/

Vesperiando

La Diputada Wendy Briceño, pide aborto legal en todo el país.

https://twitter.com/ElSolHermosillo/status/1254538244022...

Te perdiste el Foro virtual "Violencia contra mujeres y niñas: la otra epidemia"

Aquí completo:

https://www.facebook.com/MarthaTagle.mx/videos/567862924082816/?v=567862924082816

No te lo pierdas #QuedateEnCasa

Lanzamiento del Programa de Género de la EGobiernoyTP

6 de mayo

https://www.facebook.com/events/...

Defender y sentenciar con perspectiva de género

6 de mayo

https://www.facebook.com/events/...

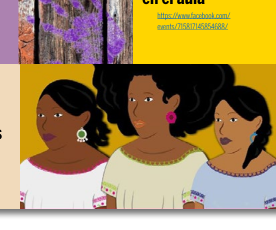

Violencia de género en condiciones de encierro

https://www.facebook.com/events/...

Perspectiva de Género y Discriminación en el aula

https://www.facebook.com/events/...

Sesión virtual: mujeres afrodescendientes en la historia de Méx

https://www.facebook.com/events/...

Recomendación de la semana

Periferias 2.4: Aborto legal para no morir

Video: https://www.youtube.com/watch?v=...

Periferias 2.5. Voces africanas contra la violencia sexual

Video: https://www.youtube.com/watch?v=...

H. CONGRESO DE LA UNIÓN
CÁMARA DE DIPUTADOS
LXIV LEGISLATURA
Legislatura de la Paridad de Género

Av. Congreso de la Unión 66, El Parque, Alcaldía Venustiano Carranza, C.P. 15960, CDMX, México

CELIG
CENTRO DE ESTUDIOS PARA EL LOGRO DE LA IGUALDAD DE GÉNERO

Elaboró: Dirección de Estudios Jurídicos de los Derechos Humanos de las Mujeres y la Equidad de Género

@CELIGMexico
@CeligOficial
@celigoficial

http://celig.diputados.gob.mx
celig.difusion@congreso.gob.mx
Tel. 5036 0000 ext. 59218