CÁMARA DE DIPUTADOS
LXIV LEGISLATURA

VESPER

Nuestra inspiración: Juana Belén Gutiérrez de Mendoza

Num. 19
agenda semanario
1 AL 5 JUNIO 2020

DERECHOS HUMANOS DE LAS MUJERES

Mujer destacada

Morganna Love

La cantante de ópera y mujer transgénero es autora del libro "El cuerpo correcto" y fue embajadora de la campaña "Free & Equal" de las Naciones Unidas. Además de tener una voz espectacular se dedica a promover la inclusión de cualquier sujeto sin importar su orientación sexual o género.

https://www.chicagotribune.com/hoy/entretenimiento/ct-hoy-entretenimiento-morganna-love-la-cantante-trans-mexicana-que-suea-con-un-grammy-y-un-scar-20180624-story.html

Sociedad en movimiento

RED NACIONAL DE REFUGIOS

Contradice Red de Refugios spots de violencia contra las mujeres

https://lasillarota.com/nacion/contradice-red-de-refugios-spots-de-violencia-contra-las-mujeres-covid-19-coronavirus-pandemia-salud/399623

GIRE

Covid 19 y su impacto en el embarazo adolescente

https://www.animalpolitico.com/punto-gire/confinamiento-por-covid-19-y-su-impacto-en-el-embarazo-adolescente/

GRITONA FEMINISTA

Infografía ¿Conoces la cultura de la pedofilia?

https://www.facebook.com/photo?fbid=1600544890112842&set=pcb.1600545140112817

EQUIS JUSTICIA

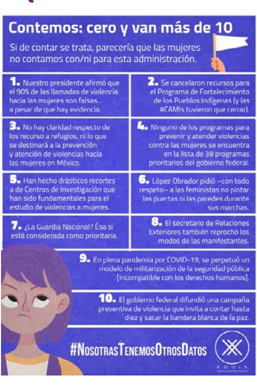

VOCES DEFENSORAS

Defensa de los Derechos Humanos en México

http://www.hombresporlaequidad.org/violencia/caminando.pdf

HOMBRES POR LA EQUIDAD A.C.

Caminando hacia la equidad

http://www.hombresporlaequidad.org/violencia/caminando.pdf

ONU MUJERES

Heroínas contra el COVID

https://www.m-x.com.mx/investigaciones/heroinas-contra-la-covid19-las-mujeres-que-luchan-en-la-pandemia

¿Qué pasó?

CÁMARA DE DIPUTADOS

Glosario sobre género e igualdad

https://twitter.com/Mx_Diputados/status/1268590840236007425

Comunicado de la Comisión de Igualdad de Género de Cámara de Diputados y Diputadas

Condenamos enérgicamente el asesinato de la Diputada Local por el estado de Colima Francis Anel Bueno Sánchez, desaparecida desde el 29 de abril del presente año.

Como Comisión de Igualdad de Género en Cámara de Diputados y Diputadas respaldamos en su momento la petición para que la Fiscalía General de la República atrajera el caso, y externamos la exigencia al Gobernador de Colima, José Ignacio Peralta Sánchez, para que informara sobre las acciones desplegadas para el regreso seguro de la compañera.

Reafirmamos nuestra solidaridad con la familia, seres queridos y compañeros de la Diputada Francis Anel Bueno Sánchez. Y reafirmamos también nuestro clamor por el esclarecimiento del caso, y que se haga justicia.

LEGISLATURA DE LA PARIDAD DE GÉNERO

Proponen exhortar a congresos locales a armonizar leyes sobre violencia política

https://comunicacionnoticias.diputados.gob.mx/comunicacion/index.php/boletines/el-grupo-de-trabajo-plural-por-la-igualdad-sustantiva-propone-exhortar-a-congresos-locales-a-armonizar-leyes-sobre-violencia-politica#gsc.tab=0

Pronunciamiento del asesinato de la diputada Anel Bueno Sánchez

https://twitter.com/wzuloag/status/1268242344681365507

CÁMARA DE SENADORES

Propuesta incorporar la perspectiva de género y atender de inmediato a quienes se encuentren en peligro inminente

SCJN

Medidas de prevención para casos de violencia intrafamiliar

https://www.youtube.com/watch?v=LEs3vSZinNQ&list=PLfdH6QBcnQx3M14WPY614ZTy65ZakP4mv

INMUJERES

Patrones de masculinidad

Regístrate en mercado solidario

Contingencia sin violencia

Violencia doméstica

CNDH

Diagnóstico sobre la Situación de Trata de Personas en México

https://www.cndh.org.mx/sites/default/files/documentos/2019-08/DIAGNOSTICO_SITUACION_TDP_2019.pdf

Exhortamos para que las autoridades difundan campañas sobre violencia contra las mujeres.

https://www.cndh.org.mx/sites/default/files/documentos/2020-06/COM_2020_167.pdf

Internacional

ESPAÑA

Irene y Rosa Vilaboa rompen el techo de cristal del balonmano desde el Teucro

https://www.lavozdegalicia.es/noticia/pontevedra/2020/06/07/encaja-haya-mujeres-elite-profesiones/0003_202006P7C9991.htm

ARGENTINA

Verónica Soulé fue víctima de feminicidio

https://plumasatomicas.com/noticias/veronica-soule-feminicidio-argentina-quemada/

BOLIVIA

Crean trajes de protección para mujeres aymaras

https://www.chicagotribune.com/espanol/sns-es-trajes-de-proteccion-mujeres-aymaras-bolivia-20200604-4k7h3psys5hjpo-ybx5jd7kgfsi-story.html

ESTADOS UNIDOS DE AMÉRICA

Mujeres que abanderan la lucha antirracista

https://www.elespanol.com/mujer/actualidad/20200604/mujeres-negras-abanderan-antirracista-eeuu-ensenasteis-violencia/494951759_0.html

VENEZUELA

¿Cómo es ser mujer en el ejercicio de la política en Venezuela?

https://www.voanoticias.com/venezuela/como-es-ser-mujer-politica-en-venezuela

COLOMBIA

Organizaciones de mujeres realizan "Cuenta Popular Feminista"

https://www.elmostrador.cl/braga/2020/06/02/organizaciones-de-mujeres-realizan-cuenta-popular-feminista/

CHILE

Suspenden campaña contra violencia de género

https://www.france24.com/es/20200602-gobierno-chileno-suspende-campaña-contra-violencia-de-género-protagonizada-por-femicida-arrepentido

El Tribunal Constitucional de Chile se niega a reconocer el matrimonio de una pareja de mujeres casadas en España utilizando un argumentario ultraconservador

https://www.dosmanzanas.com/2020/06/el-tribunal-constitucional-de-chile-se-niega-a-reconocer-el-matrimonio-de-una-pareja-de-mujeres-casadas-en-espana-utilizando-un-argumentario-ultraconservador.html

NIGERIA

Las mujeres nigerianas hablar después de la ola de violencia sexual

https://www.tynpanama.com/internacional/Las-mujeres-nigerianas-hablar-despues-de-la-ola-de-violencia-sexual-h17018.html

ESCOCIA

El primer país del mundo en enseñar la historia LGBTQ+ en sus escuelas

http://www.upsocl.com/cultura-y-entretencion/escocia-sera-el-primer-pais-del-mundo-en-ensenar-la-historia-lgbtq-en-sus-escuelas-es-un-orgullo/?fbclid=IwAR24hlxhTOZBVIVUFgnmJl8y-HnCuF76yB-6MCF3-8qw3nioQpjFgu_ZiJc

Estados

Amplía Segob campaña contra violencia hacia las mujeres

https://www.jornada.com.mx/ultimas/politica/2020/06/03/amplia-segob-campana-contra-violencia-hacia-las-mujeres-4170.html

Segob alerta aumento de violencia sexual infantil por confinamiento sanitario

https://www.contralinea.com.mx/archivo-revista/2020/06/05/segob-alerta-aumento-de-violencia-sexual-infantil-por-confinamiento-sanitario/

Redes sociales

#JusticiaParaMiranda

https://twitter.com/edurneochoa/status/1269391114240491521

#JusticiaParaMelanie

https://twitter.com/donutsfortim/status/1269150333378363393

#JusticiaParaAnelBueno

https://twitter.com/FemVallarta/status/1268427509126754304?s=20

#LaManadaDeChubut # y #DesahogoSexual

https://twitter.com/sudacayrebelde/status/1268263041814147074?s=20

https://twitter.com/MirtaPetrocini/status/1268543619360788481?s=20

Ni una más

El ICM considera feminicidio el asesinato de la diputada Anel Bueno

https://estacionpacifico.com/2020/06/04/el-icm-considera-feminicidio-el-asesinato-de-la-diputada-anel-bueno/

Como la pandemia por Covid-19 ha frenado la justicia para feminicidios

https://www.eluniversal.com.mx/nacion/como-la-pandemia-por-covid-19-ha-frenado-la-justicia-para-feminicidios

Buscan SMO y Poder Judicial agilizar procesos de feminicidio

http://www.diariomarca.com.mx/2020/06/buscan-smo-y-poder-judicial-agilizar-procesos-de-feminicidio/

Prisión perpetúa a inculpado de feminicidio

https://es-us.noticias.yahoo.com/dictan-prisión-perpetúa-inculpado-feminicidio-182946685.html

Diana Raygoza, fue herida 39 veces antes de morir

https://www.elfinanciero.com.mx/nacional/universidad-autonoma-de-nayarit-reporta-asesinato-de-diana-raygoza

Muere mujer tras ataque en vivienda; balean a dos niños

https://diario.mx/juarez/muere-mujer-tras-ataque-en-vivienda-balean-a-dos-ninos-20200606-1670851.html

Discusión marital termina en tragedia, en Santo Toribio Xicohtzinco

https://www.elsoldetlaxcala.com.mx/policiaca/video-discusion-marital-termina-en-tragedia-en-santo-toribio-xicohtzinco-5331735.html?fbclid=IwAR38jD7vNtXgmk0Fv4l6azbW5Dx7OdPUNM9-TBwHMhOjzt7Fqzgkxrd9vOQ

Asesinatos de mujeres en México alcanzan tasas récord

https://cnnespanol.cnn.com/2020/06/05/las-mujeres-estan-siendo-asesinadas-en-mexico-en-tasas-record-pero-el-presidente-dice-que-la-mayoria-de-las-llamadas-de-emergencia-son-falsas/

Nuevas masculinidades

Sensibilización sobre masculinidades y violencia masculina

http://www.hombresporlaequidad.org/sensibilizacion/masculinidad.pdf

Interseccionalidad

Somos mujeres, indígenas y lesbianas, pero ante todo somos humanas

https://news.un.org/es/story/2018/03/1429921

Retomar la vida tras un ataque con ácido, el largo y difícil proceso para la recuperación

https://www.animalpolitico.com/2020/03/acido-ataque-mujeres-dificil-recuperacion/

Por la voz de niñas, niños y adolescentes

"Niñas, no madres": cuando el embarazo acaba con la infancia

https://www.dw.com/es/ni%C3%B1as-no-madres-cuando-el-embarazo-acaba-con-la-infancia/a-48086258

El trabajo infantil ¿Afecta a las niñas de forma distinta que a los niños?

https://www.unicef.org/spanish/sowc07/docs/sowc07_panel3_3_sp.pdf

Campañas

#NuevaNormalidad

#NoEsNormal

https://twitter.com/designaciones/status/1267850093480247298

#LaLuchaContinua

Vesperiando

Te perdiste el Foro Virtual de Nosotras tenemos otros datos

Aquí los dardos:

https://drive.google.com/file/d/1tLS_QHIsA6-sgSJPAd6xTnyS7sq8wrft/view?usp=sharing

Quieres verlo completo

https://www.facebook.com/nosotrastenemosotrosdatos/videos/270804670966614

No te lo pierdas #QuedateEnCasa

Foro semanal
Nosotras tenemos otros datos
8 de junio

Conferencia
Educación y violencia de género durante la pandemia
23 de junio
https://facebook.com/events/s/conferencia-educacion-y-violen/866374933871001/?ti=cl

Ciclo
¿Masculino o femenino?, roles de género en las relaciones de paraje: una mirada antropológica
22 y 29 de junio
https://facebook.com/events/s/ciclo-masculino-o-femenino-rol/627693121288889/?ti=cl

Taller.
Feminismos y practicas narrativas II
10 de junio de 2020
https://facebook.com/events/s/taller-en-linea-feminismos-y-p/258685615402098/?ti=cl

Conversatorio
Las masculinidades en la emergencia sanitaria por Covid-19
11 de junio
https://facebook.com/events/s/conversatorio-las-masculinidad/577043246562100/?ti=cl

Conferencia.
Penalización del aborto: violencia de género estatal.
12 de junio
https://facebook.com/events/s/penalizacion-del-aborto-violen/184758102858195/?ti=cl

Recomendación de la semana

Festival Cultura Vida Sin Violencia #NosotrasTenemosOtrosDatos

https://www.facebook.com/nosotrastenemosotrosdatos/videos/180712366681289

H. CONGRESO DE LA UNIÓN
CÁMARA DE DIPUTADOS
LXIV LEGISLATURA
Legislatura de la Paridad de Género

Av. Congreso de la Unión 66, El Parque, Alcaldía Venustiano Carranza, C.P. 15960, CDMX, México

CELIG
CENTRO DE ESTUDIOS PARA EL LOGRO DE LA IGUALDAD DE GÉNERO

Elaboró: Dirección de Estudios Jurídicos de los Derechos Humanos de las Mujeres y la Equidad de Género

@CELIGMexico
@CeligOficial
@celigoficial

http://celig.diputados.gob.mx
celig.difusion@congreso.gob.mx
Tel. 5036 0000 ext. 59218