Mes de la Independencia

¡Vivan las Mujeres que nos dieron Matria!

VESPER

DERECHOS HUMANOS DE LAS MUJERES

Num 35 agenda - semanario

Nuestra inspiración: Juana Belén Gutiérrez de Mendoza

28 de sept. al 2 de oct. 2020

CÁMARA DE DIPUTADOS
LXIV LEGISLATURA

Mujer destacada

Renata Zarazú

Actualmente, Renata Zarazúa, de 22 años de edad, se ubica en el lugar N° 178 del ranking de la WTA.

La tenista hizo historia en el deporte mexicano clasificando al cuadro principal de Roland Garros, uno de los cuatro Grand Slam del calendario.

Sociedad en movimiento

GIRE

Rumbo al #28S

https://gire.org.mx/limon/rumbo-al-28s/

Clamor de justicia

https://www.animalpolitico.com/punto-gire/clamor-de-justicia/

EQUIS JUSTICIA

Violencia doméstica

#NosotrasenlaPandemia

UNA FEMINISTA

La menstruación en Nepal

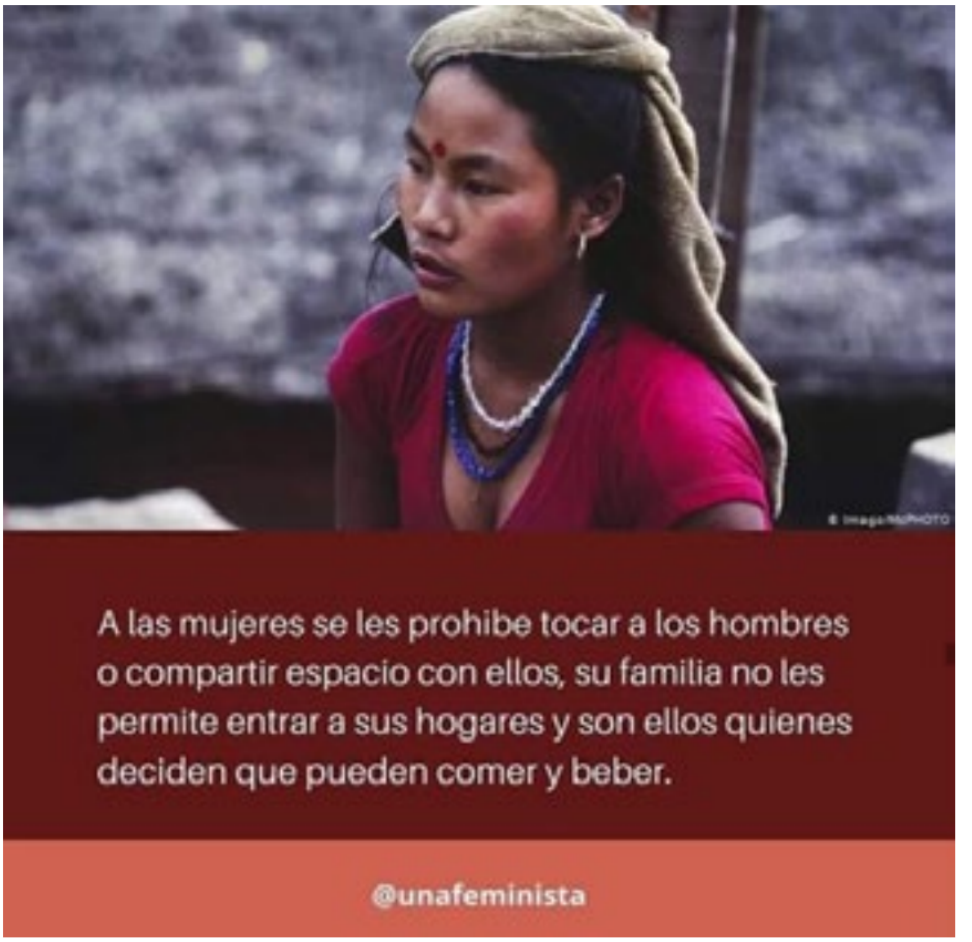

"Chhaupadi" es una práctica en la que las mujeres son aisladas durante su menstruación; los pueblos tienen la creencia que si no las alejan, la comunidad sufrirá una desgracia.

"Chhaugoth" es el nombre del lugar en donde son enviadas ya que se les considera "impuras"

@unafeminista

En julio de 2017, Sashi de 19 años muriò al ser mordida por una serpiente venenosa mientras se encontraba en el *chhaugoth.*

@unafeminista

https://m.facebook.com/story.php?story_fbid=10207677399848279&id=1690678328&sfnsn=scwspwa&extid=hH3v32WGLZp0BPqk

GENERACIÓN FEMINISTA "CHONAS"

Grooming

Es cuando un adulto se hace pasar por adolescente cuando entra a páginas frecuentadas por ellos y ellas, para establecer lazos de amistad en internet, con el objetivo de obtener una satisfacción sexual mediante imágenes eróticas o pornográficas del/la menor, incluso, como preparación para un encuentro.

Generalmente primero se ganan la confianza, después hay intimidación y luego amenazas.

Sextorsión

Sextorsión es el chantaje que una persona (mayor o menor de edad) realiza a otra mediante el uso de mensajes, fotos o vídeos que la propia víctima ha generado, amenazando con su publicación, para obtener algún beneficio.

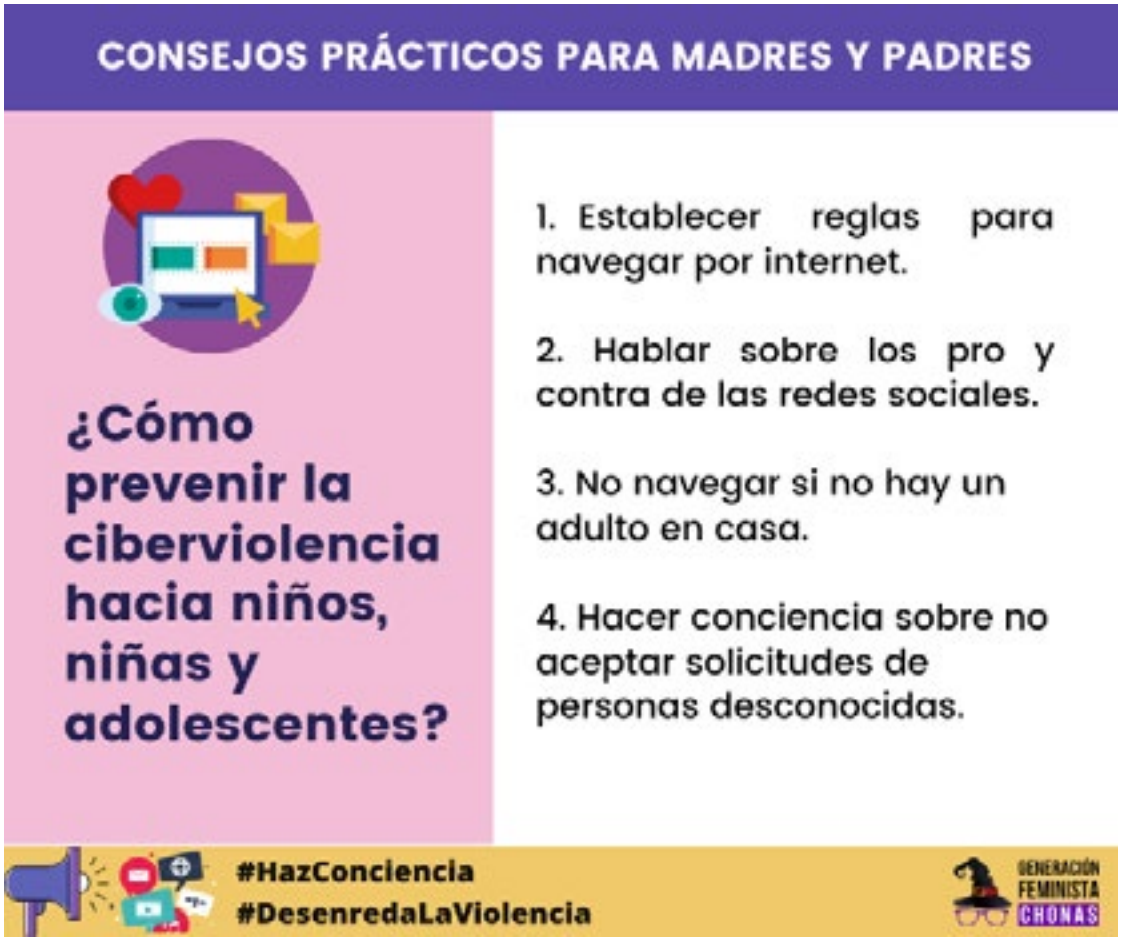

https://www.facebook.com/generacionfeministachonas/photos/pcb.1593054947569614/1593053194236456

LA TERCERA VÍA

El mito del “Instinto maternal”

https://www.facebook.com/terceraviamx/photos/a.865701656817114/3209704782416778/

AMNISTÍA INTERNACIONAL

¡Ahora que estamos juntas...!

https://www.animalpolitico.com/trabajamos-por-los-derechos-humanos-en-el-mundo/ahora-que-estamos-juntas/

Acceso a un aborto sin riesgos

https://amnistia.org.mx/contenido/index.php/activistas-de-latinoamerica-luchan-para-garantizar-el-acceso-a-un-aborto-sin-riesgos-en-el-mundo-de-covid-19/

Día internacional de la bisexualidad

RED NACIONAL DE REFUGIOS A.C.

Lanzan proyecto contra violencia de género

https://www.eluniversal.com.mx/nacion/violencia-de-genero-red-nacional-de-refugios-y-ue-lanzan-proyecto

Los feminismos en México

https://www.facebook.com/watch/live/?v=973644549784837&ref=watch_permalink

Conferencia. “Los feminismos en México y la política presupuestaria a favor de los derechos humanos de todas las mujeres”

https://www.facebook.com/RedNacionaldeRefugiosAC/videos/973644549784837

ESTUDIOS DE GÉNERO EN AMÉRICA LATINA

Pirámide del acoso sexual

https://www.facebook.com/estudiosdegenero/photos/a.624959704247024/3474732189269747/

ONU MUJERES

Día naranja

CASI CREATIVOS

Sal de tu burbuja respecto al aborto

https://www.facebook.com/SomosMuchasHN/photos/a.1735223316732879/2712676152320919/

SIPINNA

Día mundial de prevención del embarazo no planeado en adolescentes

https://www.facebook.com/SIPINNAMX/photos/a.1451186761637728/3385809784842073/

¿Qué pasó?

CONGRESO DE LA UNIÓN

Prevenir y erradicar violencia sexual contra niñas, niños y adolescentes

http://comunicacionnoticias.diputados.gob.mx/comunicacion/index.php/boletines/desafio-legislativo-prevenir-y-erradicar-violencia-sexual-contra-ni-as-ni-os-y-adolescentes-diputada-lorena-villavicencio#gsc.tab=0

Comisión de Igualdad de Género se reúne con ONU Mujeres

http://comunicacionnoticias.diputados.gob.mx/comunicacion/index.php/boletines/comision-de-igualdad-de-genero-se-reune-con-onu-mujeres#gsc.tab=0

Día naranja

Plataforma Virtual para la celebración del 11°

Parlamento de las Niñas y Niños de México

http://comunicacionnoticias.diputados.gob.mx/comunicacion/index.php/boletines/presentan-plataforma-virtual-para-la-celebracion-del-11-parlamento-de-las-ni-as-y-ni-os-de-mexico-2020#gsc.tab=0

Prohíben castigo corporal de niñas y niños

http://comunicacion.senado.gob.mx/index.php/multimedia/infografias-2/49262-sesion-en-breve-del-23-de-septiembre-de-2020.html

Crean “Día Nacional de las Mujeres con Discapacidad”

http://comunicacion.senado.gob.mx/index.php/multimedia/infografias-2/49232-sesion-en-breve-del-22-de-septiembre-de-2020.html

SCJN

El cónyuge y las tareas del hogar

https://www.facebook.com/SCJNMexico/photos/a.115656348860727/989747664784920/

Prohibido el matrimonio infantil

https://www.facebook.com/SCJNMexico/photos/a.115656348860727/993549631071390/

Día naranja

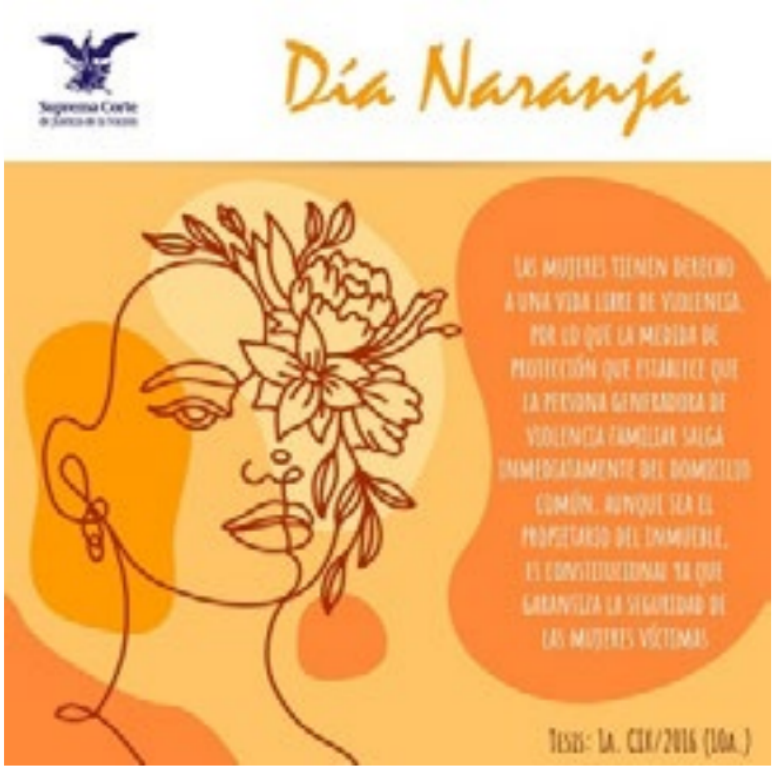

Matrimonio entre personas del mismo sexo

INMUJERES

Paridad de género

https://www.gob.mx/inmujeres/articulos/la-paridad-de-genero-un-asunto-de-igualdad-y-de-justicia?idiom=es

Mujer Exporta Mx

https://www.gob.mx/inmujeres/articulos/mujerexportamx-primera-rueda-de-negocios-virtual-multisectorial-para-empresarias-mexicanas?idiom=es

Embarazo adolescente

http://familiasysexualidades.inmujeres.gob.mx

Día Nacional para prevenir el embarazo adolescente

Día naranja

Contra la trata no hay trato

Mujeres en política

CNDH

Trata de personas

https://www.cndh.org.mx/documento/en-el-dia-internacional-contra-la-explotacion-sexual-y-el-trafico-trata-de-mujeres-ninas

Día naranja

Igualdad salarial

Internacional

ESPAÑA

En España hay pocas mujeres conduciendo taxis: la lucha por abrirse hueco en un sector predominantemente masculino

https://www.motorpasion.com/industria/mujeres-taxistas-lucha-abrirse-hueco-sector-que-espana-solo-representa-4-gremio

CANADÁ

Por la pandemia, participación de mujeres en mercado laboral canadiense descendió

https://www.larepublica.co/globoeconomia/por-la-pandemia-participacion-de-mujeres-en-mercado-laboral-canadiense-descendio-3065846

MALASIA

Maryam Lee, activista

malasia que lucha por el derecho a no usar velo islámico

https://www.milenio.com/internacional/activista-malasia-lucha-derecho-velo-islamico

BRASIL

Hielo en el pene, exorcismo y miedo: los curas homosexuales “silenciados” por la Iglesia en Brasil

https://www.eluniversal.com.mx/mundo/hielo-en-el-pene-exorcismo-y-miedo-los-curas-homosexuales-silenciados-por-la-iglesia-en-brasil

BÉLGICA

Isabel, la primera mujer heredera del trono en Bélgica inicia su formación militar

https://elpais.com/gente/2020-09-01/isabel-la-primera-mujer-heredera-del-trono-en-belgica-inicia-su-formacion-militar.html

PALESTINA

Mujeres palestinas denuncian abusos sexuales en cárceles israelíes

https://kaosenlared.net/mujeres-palestinas-denuncian-abusos-sexuales-en-carceles-israelies/

COLOMBIA

Asesinato de una mujer trans aumenta tensión social

https://www.dw.com/es/colombia-asesinato-de-una-mujer-trans-aumenta-tensión-social/a-55047423

TAILANDIA

Mujeres jóvenes en la vanguardia de las manifestaciones

https://es-us.noticias.yahoo.com/mujeres-jóvenes-encuentran-vanguardia-manifestaciones-190004427.html?guccounter=1&guce_referrer=aHR0cHM6Ly93d3cuZ29vZ2xlLmNvbS8&guce_referrer_sig=AQAAABNnepMwQkclZua7YKAtuTDeSdcX6bgNHs3krmyVcz0U1L90-9x4uHNGCQGe9gYurhsKWsC74dFxi2ca8KGIyHWReHfZByBbxJNTtkcUBVQoe5MKoxOR-7VXlFPADmVNDUMbChywW2pUPCstvWoOuX1zKUw8uSj222Z8ucpZYHPAj

ARGENTINA

Diputado manoseó a mujer en sesión

https://www.chicagotribune.com/espanol/sns-es-dimite-diputado-argentino-que-manoseo-a-mujer-en-sesion-20200925-d3xaaq3x5vflxeawskjmmqptdm-story.html

Víctimas de violencia de género recibirán ayuda económica

https://www.ambito.com/informacion-general/violencia-genero/victimas-recibiran-ayuda-economica-6-meses-n5135654

EL SALVADOR

Liberaron a una mujer tras seis años en prisión

https://www.infobae.com/america/america-latina/2020/09/25/el-salvador-liberaron-a-una-mujer-tras-seis-anos-en-prision-por-sufrir-un-aborto-involuntario/

COSTA RICA

Paridad de género para aumentar participación de mujeres en la economía

https://www.presidencia.go.cr/comunicados/2020/09/costa-rica-lanza-iniciativa-de-paridad-de-genero-para-aumentar-participacion-de-mujeres-en-la-economia/?utm_source=rss&utm_medium=rss&utm_campaign=costa-rica-lanza-iniciativa-de-paridad-de-genero-para-aumentar-participacion-de-mujeres-en-la-economia

MARRUECOS

Sin paridad ni poder

https://www.infobae.com/america/agencias/2020/09/24/las-mujeres-en-marruecos-sin-paridad-ni-poder/

Estados

Violencia política contra las mujeres y paridad (II)

https://www.eluniversal.com.mx/opinion/maria-del-carmen-alanis/violencia-politica-contra-las-mujeres-y-paridad-ii

Violencia de género en la ENAH: la primera sanción contra un alumno

https://www.razon.com.mx/cultura/violencia-genero-enah-primera-sancion-alumno-406589

Redes sociales

#JessicaGonzález

#JusticiaparaJuana

https://twitter.com/ruda_gt/status/1308531266187415553?s=20

#TaniaElis

https://www.facebook.com/terceraviamx/photos/a.865701656817114/3265926633461259/

#YoTeNombroCaramelo

https://twitter.com/brujasdelmar/status/1309976220071854081?s=20

#JusticiaparaKimberly

#TrabajadorasSexuales

El caso de Karla Pontigo es un caso

#Justicia-paraKarla

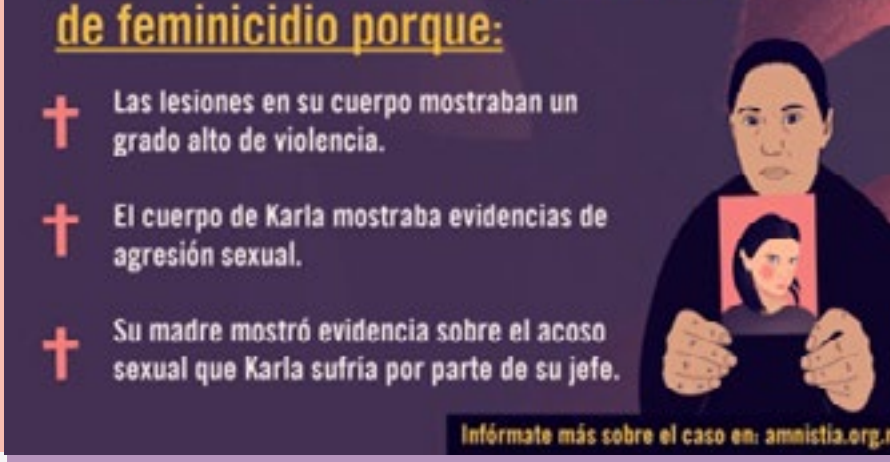

#JusticiaparaAlondra

Ni una más

Feminicidios y homicidios en México: ¿Cómo erradicar la violencia de género?

https://heraldodemexico.com.mx/opinion/feminicidios-y-homicidios-en-mexico-como-erradicar-la-violencia-de-genero/

Huérfanos por feminicidio serán visibles

https://www.la-prensa.com.mx/analisis/huerfanos-por-feminicidio-seran-visibles-5808900.html

Baja cuenta de feminicidios por reclasificación

https://pulsoslp.com.mx/slp/baja-cuenta-de-feminicidios-por-reclasificacion/1188067

De enero a agosto se registraron 626 feminicidios

https://www.eluniversal.com.mx/nacion/de-enero-agosto-se-registraron-626-feminicidios

México sin grandes avances contra el feminicidio

https://www.milenio.com/politica/comunidad/mexico-sin-grandes-avances-contra-el-feminicidio-onu

Exigen justicia por el feminicidio de Jessica González

https://www.adn40.mx/mexico/nota/notas/2020-09-25-20-56/exigen-justicia-por-el-feminicidio-de-jessica-gonzalez-fue-hallada-muerta-en-michoacan

Médico mató a esposa y reportó a la Policía que ella se había suicidado

https://www.nacion.com/sucesos/crimenes/feminicidio-en-heredia-medico-mato-a-esposa-y/RLIREPJCEFHOHCABASEBGEK2ZM/story/

Hallan cuerpo de mujer con evidentes huellas de violencia

https://www.lajornadadeoriente.com.mx/puebla/feminicidio-en-atlixco-mujer-violencia/

Mujeres exigen justicia en

Gobernación por feminicidio de Gina en Ecatepec: VIDEOS

https://heraldodemexico.com.mx/cdmx/mujeres-exigen-justicia-en-gobernacion-por-feminicidio-de-gina-en-ecatapec-video/

Sentencian a 40 años de prisión a hombre por feminicidio

https://mty.telediario.mx/en-alerta/sentencian-40-anos-de-prision-hombre-por-feminicidio-y-violencia-familiar-en-apodaca

Hallan a Celeste en forense de Michoacán

https://elbigdata.mx/bignews/celenne-estuvo-tres-meses-desaparecida-la-hallan-en-forense-de-michoacan/113023

Feminismo Disidente

Cuál es la diferencia entre sexo y género (¿y son términos que están quedando obsoletos?)

https://www.bbc.com/mundo/noticias-53155899

Interseccionalidad

Piden investigar esterilizaciones ilegales a

mujeres migrantes en EU

https://www.lacapital.com.mx/noticia/81925-Piden_investigar_esterilizaciones_ilegales_a_mujeres_migrantes_en_EU

Trabajo y el liderazgo de mujeres indígenas se debe fortalecer

https://asisucede.com.mx/trabajo-y-el-liderazgo-de-mujeres-indigenas-se-debe-fortalecer/

Por la voz de niñas, niños y adolescentes

Niñas madres: la emergencia suspendida por la pandemia

https://ojo-publico.com/2139/ninas-madres-la-emergencia-suspendida-por-la-pandemia

Urgen estadísticas y Plan Nacional Contra la Violencia Sexual contra niñas, niños y adolescentes

https://www.periodicomirador.com/2020/09/24/urgen-estadisticas-y-plan-nacional-contra-la-violencia-sexual-contra-ninas-ninos-y-adolescentes/

¿Cuánto le cuesta a México el embarazo adolescente y temprano?

MATERNIDAD PRECOZ
En cifras de la Secretaría de Salud para 2018, del total de nacimientos registrados con certificado de nacimiento, el 18.5% fue de madres de entre 10 y 19 años, es decir, casi uno de cada cinco nacimientos.
18.5%
380,000
Cada año dan a luz 380,000 niñas y adolescentes de 10 a 19 años.
Más de 1000 cada día
43 CADA HORA
#ENTÉRATE
165 millones de razones

MENOS EDUCACIÓN
26.6%
Primaria
62.6%
Secundaria
6,68%
Terciaria
Una de cada cuatro mujeres que experimentaron la maternidad temprana (26.6%) tienen únicamente educación primaria, mientras que seis de cada 10 (62.6%) tiene educación secundaria y tan solo el 6,68% tienen educación terciaria.
A MENOR
EDUCACIÓN
MENOR
INGRESO
#ENTÉRATE
165 millones de razones

$62,975,918,770
El impacto económico total del embarazo adolescente y la maternidad temprana en México
sobre la actividad productiva se cuantifica en casi 63 mil millones de pesos, alrededor de 3.2 mil millones de dólares.
#ENTÉRATE
165 millones de razones

¿QUÉ SE PODRÍA HACER
CON ESE DINERO?
Construir y equipar 21 hospitales como el Hospital General en la Delegación Regional Sur de la Ciudad de México del ISSSTE en Tláhuac, cuyo costo total fue de 149.2 millones de dólares.
Construir 4,233 km de caminos rurales a un costo de USD 685.719 por km.
Pagar casi en su totalidad (94.2%) el Aeropuerto Internacional Santa Lucía, que inicialmente se presupuestó en 66.8 mil millones de pesos en 2018.
#ENTÉRATE
165 millones de razones

Campañas

#CuentaHasta10

https://www.animalpolitico.com/blog-invitado/contemos-cero-y-van-mas-de-10/

#AmnistíaYApara-Domitila

Vesperiando

para niñas, niños y adolescentes

Los adolescentes también pueden emprender con estas ideas

https://www.youtube.com/watch?v=1EeCh0c94zk

Educación Financiera para Niños

https://www.youtube.com/watch?v=5_Fff71GBj8

No te lo pierdas #QuedateEnC

Conferencia Magistral.

Retos de los Observatorios de Participación Política y claves para presentar una denuncia por Delitos en Materia de Violencia Política contra las Mujeres.

2 de octubre 2020.

https://www.facebook.com/photo/?fbid=3288366867920462&set=gm.1577625842420110

Foro Virtual.

Mujeres y el derecho a decidir (ILE) 2020.

29 de septiembre 2020

https://www.facebook.com/106326587617542/photos/a.106333514283516/183294746587392/

Emociones y Género:
Sobreviviendo a la violencia en el Istmo de Tehuantepec, Oaxaca.

1 de octubre 2020.

https://www.facebook.com/Semujeres/posts/2823841704554751

Curso.
Historia de las mujeres en México.

26 de octubre 2020

https://www.facebook.com/colectivalacastilla/posts/2778262789099553

Seminario:
"Guía para interponer una denuncia de Violencia de Género en la Fiscalía General del Estado, consecuencias y resultados.

29 de septiembre 2020.

https://www.facebook.com/events/1005429319887575/?acontext=%7B%22event_action_history%22%3A[%7B%22mechanism%22%3A%22search_results%22%2C%22surface%22%3A%22search%22%7D]%7D

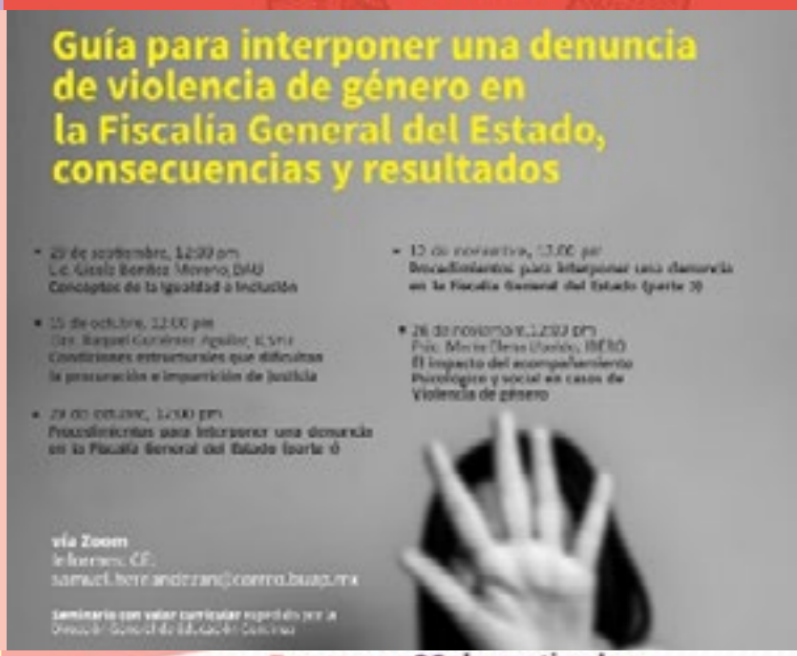

Foro Virtual

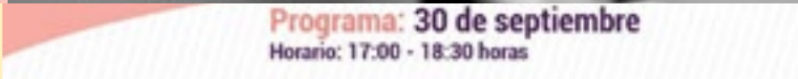

Sobre las reformas legislativas estatales en materia de paridad de género y violencia política contra las mujeres en razón de género, avances y retos.

30 de septiembre 2020.

https://www.facebook.com/106326587617542/photos/a.106333514283516/183858903197643/

Ciclo de conferencias
"Leona Vicario y sus contemporáneas"

Foro virtual de trata de personas martes 29 10:00 am

Recomendación de la semana

En memoria de Caramelo

activista contra el consumo de las drogas, conoce un poco de su vida en el documental “Mi mundo cholero”.

https://www.youtube.com/watch?v=6OKDqG0dw0E

XV AÑOS CELIG

CENTRO DE ESTUDIOS PARA EL LOGRO DE LA IGUALDAD DE GÉNERO

H. CONGRESO DE LA UNIÓN
CÁMARA DE DIPUTADOS
LXIV LEGISLATURA

Legislatura de la Paridad de Género

Av. Congreso de la Unión 66,
El Parque, Alcaldía Venustiano
Carranza, C.P. 15960, CDMX,
México

@CELIGMexico
@CeligOficial
@celigoficial

http://celig.diputados.gob.mx
celig.difusion@congreso.gob.mx
Tel. 5036 0000 ext. 59218

Elaboró: Dirección de Estudios Jurídicos de los Derechos Humanos de las Mujeres y la Equidad de Género