VESPER
DERECHOS HUMANOS DE LAS MUJERES
Num 36 agenda - semanario

Nuestra inspiración: Juana Belén Gutiérrez de Mendoza

5 al 9 de oct. 2020

CÁMARA DE DIPUTADOS
LXIV LEGISLATURA

Mujer destacada

María Luisa Segoviano

Ingresó en la carrera judicial en 1987 por el turno reservado a juristas de reconocida competencia. Fue presidenta de la Sala de lo Social del Tribunal Superior de Justicia de Castilla y León con sede en Burgos entre 1997 y 2002 y presidenta de la Sala de lo Social del mismo Tribunal Superior con sede en Valladolid entre ese año y 2006, cuando fue nombrada magistrada del Supremo. Actualmente es la primera presidenta de una sala del Tribunal Supremo de España en sus más de 200 años de historia.

En mayo de 2018, la misma sala que ahora preside unificó como doctrina que la base del cálculo en la acumulación del permiso la lactancia fuera de una hora diaria y no de 30 minutos, como se venía aplicando. Una ocasión, por cierto, en la que se rompió otro techo de cristal, por primera vez una sala del Supremo estuvo compuesta exclusivamente por mujeres: Milagros Calvo, Lourdes Arastey, Luz García Paredes y la propia Segoviano.

https://www.lasprovincias.es/politica/maria-luisa-segoviano-20201001130519-ntrc.html

Sociedad en movimiento

CIEG UNAM

El papel de las mujeres en el movimiento estudiantil de 1968

Roberta Avendaño Martínez "La Tita" y Ana Ignacia Rodríguez "La Nacha" fueron representantes de la Facultad de Derecho de la UNAM en el Consejo Nacional de Huelga.

El papel de las mujeres en el movimiento estudiantil de 1968

La Unión Nacional de Mujeres Mexicanas también tuvo una participación importante.

-El 13 de septiembre de 1968, durante la marcha del silencio se vistieron de negro como una protesta ante la represión.
-El 30 de septiembre marcharon por la capital para exigir el cese a la violencia, la liberación de presos políticos y la derogación del artículo 145 constitucional.

El papel de las mujeres en el movimiento estudiantil de 1968

Para muchas de las mujeres participantes, el movimiento significó rebelarse en contra de las reglas establecidas por sus padres y hacer de la universidad, su hogar por esos días.

Así mismo implicó una revolución sexual con el comienzo del uso de las minifaldas.

Además las mujeres realizaron otras actividades: fueron mensajeras, convocaron a asambleas espontáneas en sus localidades y repartieron folletos con información acerca del movimiento.

El papel de las mujeres en el movimiento estudiantil de 1968

"Peleamos hombro con hombro [con los hombres] y no podíamos ver ninguna diferencia entre cuáles eran nuestros roles y luchas y cuáles eran los de nuestros compañeros... [Nosotras] sabíamos que la democracia era para todos, [que] los cambios eran para todos, [y que] no existía algo específico... No nos preocupaba saber que nuestras vidas eran diferentes porque éramos mujeres. Allí es donde está la diferencia. En este periodo éramos andróginas. Fuimos luchadoras muy valientes, iguales a cualquier hombre..."

Testimonio de Kati del texto *No solo cocinábamos. historia inédita de la otra mitad de 1968.*

INSTITUTO CHIHUAHUENSE DE SALUD MENTAL

¿Qué es la violencia simbólica?

2 de octubre

DÍA INTERNACIONAL DE LA NO VIOLENCIA

¿QUÉ ES LA VIOLENCIA SIMBÓLICA?

Instituto Chihuahuense de Salud Mental

UNIDOS conVALOR

2 de octubre

DÍA INTERNACIONAL DE LA NO VIOLENCIA

La violencia aparece en nuestra vida cotidiana, aunque en ocasiones no la vemos porque es está **interiorizada y naturalizada,** hasta el punto en que creemos que las cosas **"siempre fueron así"** y valida otros tipos de violencia.

Instituto Chihuahuense de Salud Mental

UNIDOS conVALOR

2 de octubre

DÍA INTERNACIONAL DE LA NO VIOLENCIA

Instituto Chihuahuense de Salud Mental

UNIDOS conVALOR

2 de octubre

DÍA INTERNACIONAL DE LA NO VIOLENCIA

Instituto Chihuahuense de Salud Mental

UNIDOS conVALOR

2 de octubre

DÍA INTERNACIONAL DE LA NO VIOLENCIA

2 de octubre

DÍA INTERNACIONAL DE LA NO VIOLENCIA

https://www.facebook.com/253857158374138/posts/988856064874240/?sfnsn=scwspwa

CASI CREATIVOS

El sentimiento de culpabilidad

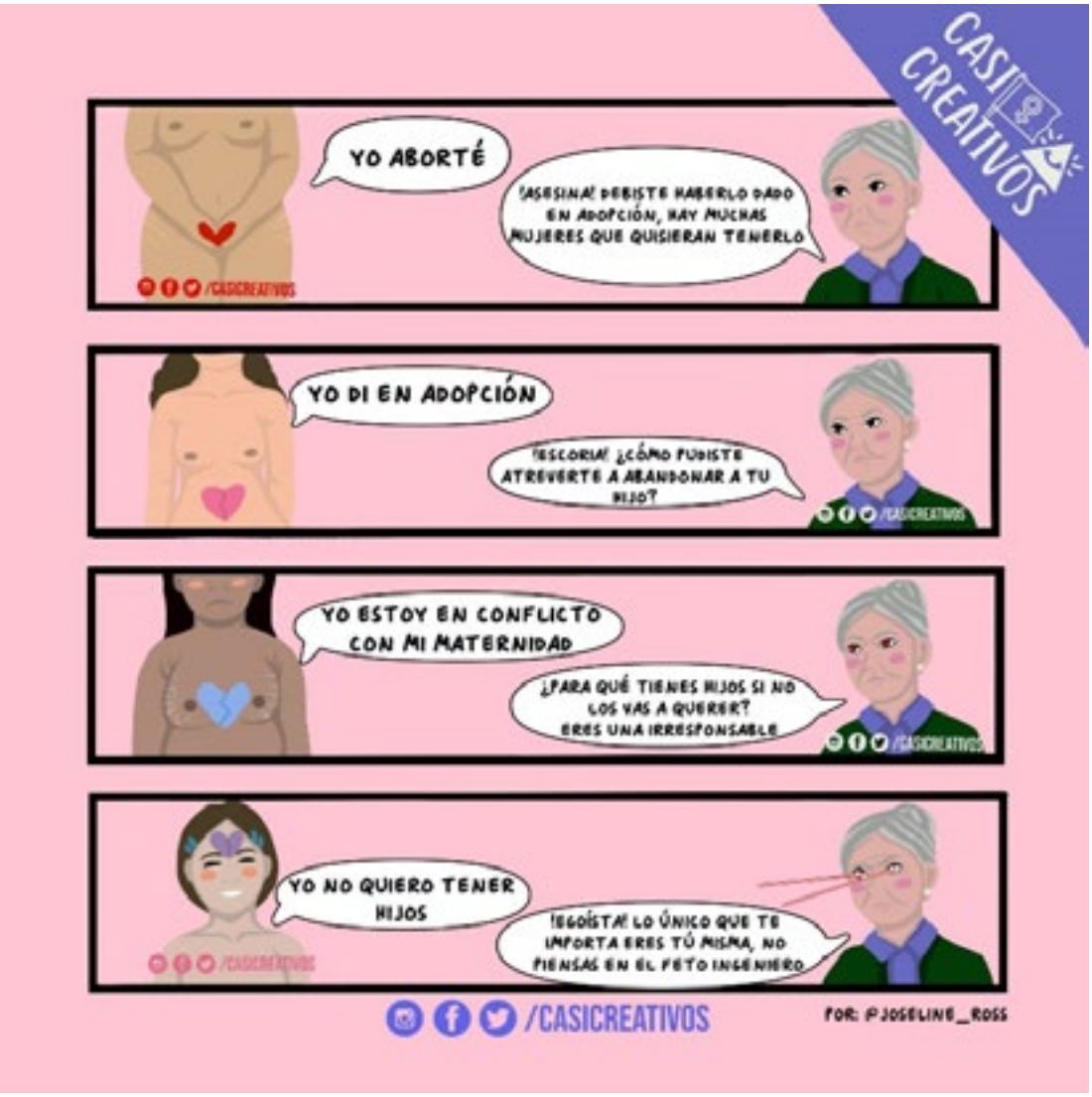

https://www.facebook.com/CasiCreativos/photos/a.344599592907854/661796297854847/

IPAS MÉXICO

Cuando el aborto es considerado un delito...

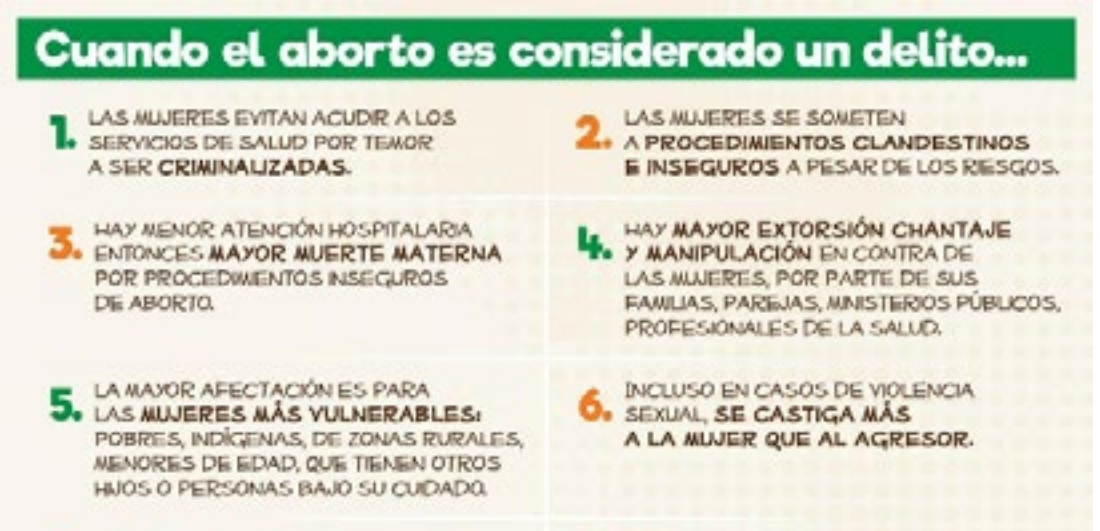

https://www.facebook.com/IpasMexicoFanPage/photos/a.1425978930952590/2368803906670083/

EQUIS JUSTICIA

#28S

GIRE

Acompañar la salud y la vida

https://www.animalpolitico.com/punto-gire/acompanar-la-salud-y-la-vida/

PICTOLINE

La maternidad será deseada o no será

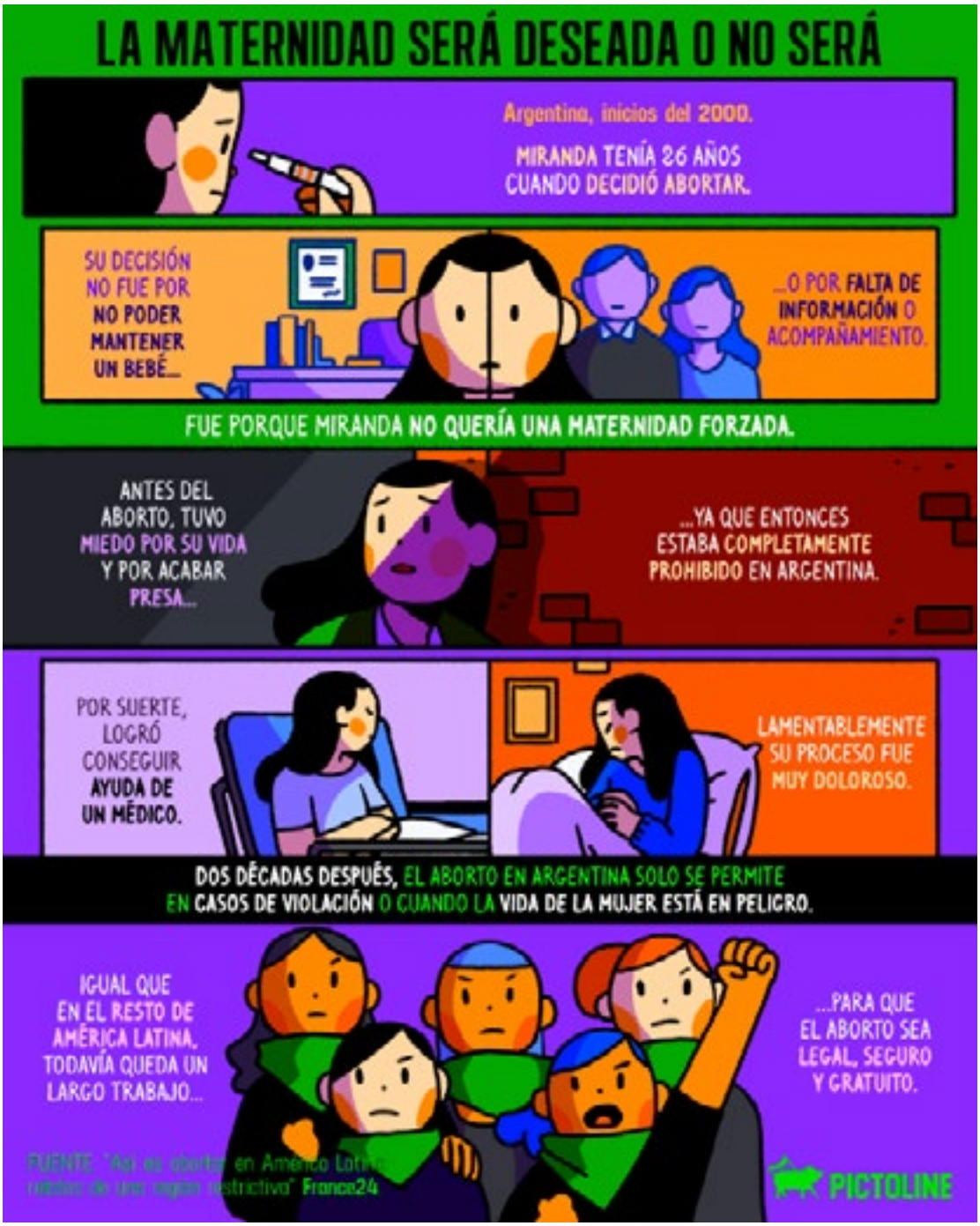

https://www.facebook.com/pictoline/photos/a.1611821172410355/2881903102068816/

RUDA

¡Niñas, no madres!

https://www.facebook.com/rrrudagt/photos/a.117095686418540/210815187046589/

AMNISTÍA INTERNACIONAL

Más allá del “esas no son las formas”

https://amnistia.org.mx/contenido/index.php/mas-alla-del-esas-no-son-las-formas/

RED NACIONAL DE REFUGIOS

Día internacional de las personas de edad

mayores que enfrentan discriminación y violencias.

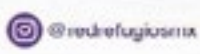

ONU MUJERES

Protección Social para las Mujeres en México

https://www.onu.org.mx/instalacion-del-comite-de-coordinacion-de-cerrando-brechas-proteccion-social-para-las-mujeres-en-mexico/

FONDO SEMILLAS

Aborto en tiempos de COVID

https://www.facebook.com/FondoSemillas/photos/a.10150162822217354/10158737436392354/

¿Qué pasó?

CONGRESO DE LA UNIÓN

Fomentar la rendición de cuentas en recursos enfocados a cerrar la brecha de desigualdad

http://comunicacionnoticias.diputados.gob.mx/comunicacion/index.php/boletines/comision-de-igualdad-de-genero-se-reune-con-titulares-del-indesol-e-inaes#gsc.tab=0

Cáncer de mama

Legado de las mujeres en la historia del país

http://comunicacionnoticias.diputados.gob.mx/comunicacion/index.php/boletines/importante-reconocer-la-participacion-y-legado-de-las-mujeres-en-la-historia-del-pais-diputado-huerta-martinez#gsc.tab=0

“Leona Vicario, la Insurgenta”

http://comunicacion.senado.gob.mx/index.php/multimedia/fotos/49334-leona-vicario-la-insurgenta.html

SCJN

Violencia familiar

https://www2.scjn.gob.mx/ConsultaTematica/PaginasPub/DetallePub.aspx?AsuntoID=159865

La violencia de género en las universidades

https://www.milenio.com/opinion/arturo-zaldivar/los-derechos-hoy/ya-basta-la-violencia-de-genero-en-las-universidades

Interrupción del embarazo

https://www2.scjn.gob.mx/ConsultaTematica/PaginasPub/DetallePub.aspx?AsuntoID=218421

INMUJERES

Garantizar la representación y participación política de las mujeres

https://www.gob.mx/inmujeres/prensa/oppmm-llama-a-garantizar-la-representacion-y-participacion-politica-de-las-mujeres-indigenas-y-afromexicanas?state=published

Mujeres mayores

https://www.facebook.com/InmujeresMx/

Derechos sexuales

Mujer exporta MX

Embarazo adolescente

Violación sexual

Aborto legal

CNDH

Aborto legal

Trata de personas

Internacional

ESPAÑA

Uno de cada cinco niños ha sido testigo de violencia machista contra su madre

https://www.elmundo.es/espana/2020/10/01/5f759d9efdddffc5408b45c5.html?fbclid=IwAR3qRB5yso3AfpE2zqcDUdoc5Bt-gyZHOWZiTESePG6ecaEISDOOhQ8KcKA

BÉLGICA

La mujer que logró ser reconocida como princesa de Bélgica

https://www.bbc.com/mundo/noticias-54381689

NICARAGUA

Debaten caso de feminicidio

https://es-us.noticias.yahoo.com/debaten-caso-feminicidio-cidh-hallar-211449901.html

INGLATERRA

La primera mujer programadora

https://gentequebrilla.es/2020/10/01/ada-lovelace-primera-mujer-programadora/

PERÚ

Cadena perpetua para

presunto agresor de feminicidio

https://exitosanoticias.pe/v1/ministra-de-la-mujer-pide-cadena-perpetua-para-presunto-agresor-de-feminicidio-en-chorrillos/

ARGENTINA

Para una licencia de conducir necesitan curso de perspectiva de género

https://www.lanacion.com.ar/sociedad/para-sacar-licencia-conducir-rosario-habra-hacer-nid2467110

PUERTO RICO

Violencia de género y contra la comunidad LGBT

https://es-us.noticias.yahoo.com/violencia-género-comunidad-lgbt-recrudece-180502645.html

ESTADOS UNIDOS DE AMÉRICA

Votarán sobre programas de preferencia racial y de género

https://www.telemundochicago.com/noticias/california/californianos-votaran-sobre-programas-de-preferencia-racial-y-de-genero/2123531/

SUECIA

Hablar sobre derechos de las mujeres

https://www.eltiempo.com/justicia/servicios/el-nuevo-podcast-para-hablar-sobre-derechos-de-las-mujeres-540745

INDIA

Dedican 5 horas diarias al trabajo doméstico

https://www.infobae.com/america/agencias/2020/09/30/mujeres-indias-dedican-5-horas-diarias-al-trabajo-domestico/

FRANCIA

Mujeres de tallas grandes desfilan

https://www.infobae.com/america/agencias/2020/09/27/mujeres-de-tallas-grandes-desfilan-bajo-la-torre-eiffel-por-mayor-diversidad/

Estados

170 países de la ONU se comprometen por los derechos de las mujeres

https://www.jornada.com.mx/ultimas/mundo/2020/10/01/170-paises-de-la-onu-se-comprometen-por-los-derechos-de-las-mujeres-930.html

Sólo el 12% de los países protege a las mujeres del impacto económico y social

https://news.un.org/es/story/2020/09/1481382

Castración química

https://www.infobae.com/america/mexico/2020/09/30/castracion-quimica-el-debate-que-se-volvio-a-desatar-tras-el-terrible-feminicidio-de-una-nina/

La razón por la que mujer policía llora tras marcha proaborto

https://www.excelsior.com.mx/comunidad/la-razon-por-la-que-mujer-policia-llora-tras-marcha-proaborto/1408391

Redes sociales

#JusticiaparaPaola

https://twitter.com/EquisJusticia/status/1311494103444709376?s=20

#JusticiaparaLuceroRubí

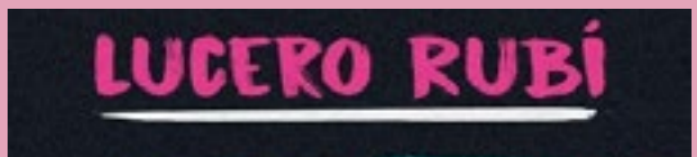

https://www.facebook.com/sororamx/photos/a.1896380233970558/2718232975118609/

#28S

#AbortoLegal2020

#AbortoLegalYa

#DiegoUrik #JusticiaparaJessica

https://twitter.com/lado_mx/status/1311731114311000069?s=20

Feminismo Disidente

Historia del feminismo, desmontando mitos

https://www.valor-compartido.com/historia-del-feminismo-desmontando-mitos/

Ni una más

Vinculan a proceso a Diego Urik, presunto feminicida de Jessica González

https://aristeguinoticias.com/0110/mexico/vinculan-a-proceso-a-diego-urik-presunto-feminicida-de-jessica-gonzalez/

Justicia por feminicidio de Carmen

https://www.poblanerias.com/2020/09/feminicidio-carmen-caramelo/

Michelle tenía 3 años y murió víctima de abuso

https://www.sopitas.com/noticias/michelle-menor-3-anos-feminicidio-fiscalia-nayarit/

Sin tregua tras el feminicidio de su hija

https://www.milenio.com/politica/comunidad/yesenia-zamudio-pide-justicia-feminicidio-hija-historia

Más feminicidios en Michoacán: la enfermera Xitlali fue hallada muerta mientras que Rosa fue calcinada

https://www.infobae.com/america/mexico/2020/10/02/mas-feminicidios-en-michoacan-la-enfermera-xitlali-fue-hallada-muerta-mientras-que-rosa-fue-calcinada/

En México, 60% de los

feminicidios son cometidos por el crimen organizado

https://politica.expansion.mx/mexico/2020/09/29/en-mexico-60-de-los-feminicidios-son-cometidos-por-el-crimen-organizado

“Las tres muertes de Marisela Escobedo”: Netflix estrena documental sobre mujer que luchó contra el feminicidio

https://www.animalpolitico.com/2020/09/las-tres-muertes-marisela-escobedo-netflix-documental-mujer-lucho-feminicidio/

Reclaman justicia por feminicidio de Carmen “Caramelo”

https://www.poblanerias.com/2020/09/feminicidio-carmen-caramelo/

Lizaldi sobrevivio a un intento de feminicidio fue operada en manos y pies tras ataque con un machete

https://oaxaca.eluniversal.com.mx/sociedad/03-10-2020/lizaldi-sobrevivio-un-intento-de-feminicidio-fue-operada-en-manos-y-pies-tras

Nuevas masculinidades

10 consejos útiles para

reparar (y no repetir) tu comportamiento machista

https://www.elsaltodiario.com/masculinidades/10-consejos-utiles-para-reparar-no-repetir-comportamiento-machista

Interseccionalidad

El presupuesto para mujeres en 2021 no es exclusivo para mujeres... y eso preocupa

https://www.eleconomista.com.mx/economia/El-presupuesto-para-mujeres-en-2021-no-es-exclusivo-para-mujeres-y-eso-preocupa-20201004-0003.html

Estigmas sobre el aborto aumentan riesgo de depresión en mujeres que interrumpen su embarazo

https://www.animalpolitico.com/2020/09/estigmas-aborto-riesgo-depresion-mujeres/

Por la voz de niñas, niños y adolescentes

Foro "Trata de personas con fines de explotación sexual de niñas, niños y adolescentes"

https://www.youtube.com/watch?v=B8042MI3zf8&feature=youtu.be

CDH urge al Congreso de la CDMX a aprobar ley de infancias trans

https://www.jornada.com.mx/ultimas/capital/2020/10/01/cdh-urge-al-congreso-de-la-cdmx-a-aprobar-ley-de-infancias-trans-6615.html

Vesperiando

para niñas, niños y adolescentes

Cartilla de Derechos Sexuales de Adolescentes y Jóvenes

https://t.co/4ErSbi4K9X?amp=1

Cómo enseñarles a cuidarse- Acciones para prevenir el abuso sexual infantil

https://www.youtube.com/watch?v=A__DSCnzNQM

No te lo pierdas #QuedateEnCasa

Presentación.
Infancias encerradas, consulta a niñas, niños y adolescentes

8 de octubre

https://www.google.com/imgres?imgurl=https://pbs.twimg.com/media/EjQ-NgFVgAIdamT.jpg&imgrefurl=https://twitter.com/senadomexicano?lang%3Dfa&tbnid=8_iKb7gPIFZUzM&vet=1&docid=56RppxFajVcTDM&w=864&h=1199&source=sh/x/im

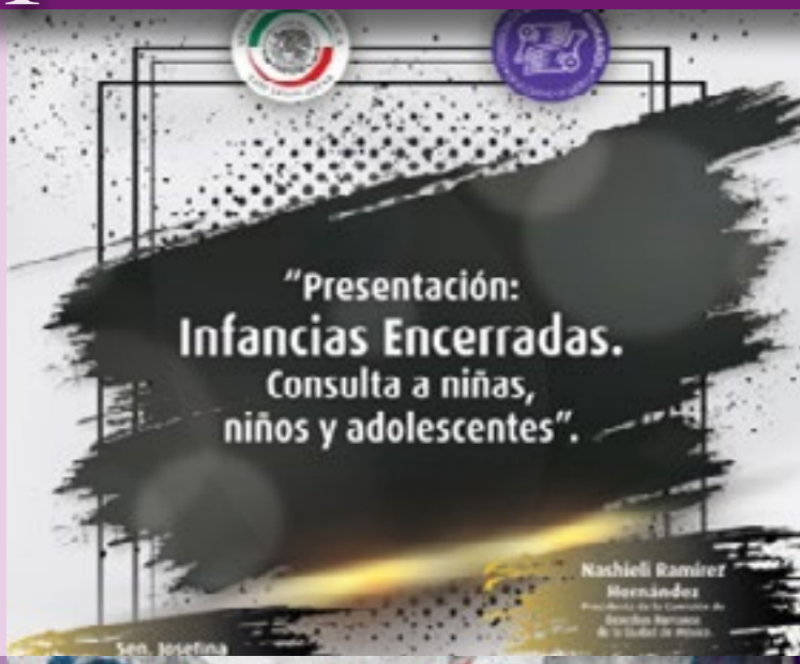

Documental
"Ko'olel mujer sembrando justicia"

15 de octubre

https://twitter.com/EquisJusticia/status/1312120508960235520?s=20

Webinario.
Retos para la atención y disminución de la violencia de género

9 de octubre

https://www.cide.edu/evento/retos-para-la-atencion-y-disminucion-de-la-violencia-de-genero/

Documental
"Volverte a ver"

del 8 al 25 de octubre

https://twitter.com/volverteaverdoc/status/1306729267087147008?s=20

Curso.
Importancia de los refugios de mujeres

9 de octubre

https://www.myt.org.mx/centro-educativo/Ninguno/Refugiosdemujeres

Seminario.
La igualdad y no discriminación en la Corte Interamericana de Derechos Humanos

14 de octubre

https://zoom.us/webinar/register/WN_3UpFN8cSSOmkBphHWuuNTg?_x_zm_rtaid=ieZx5P-5Ts6uKZl5ePCDcw.1601742744048.b5e3262c266d80bcdd5a410530910e96&_x_zm_rhtaid=963

Seminario.
Responsabilidad parental e intercultural

7 de octubre

https://www.sitios.scjn.gob.mx/cec/actividades

Recomendación de la semana

Foro de ONU Mujeres: XXI Encuentro Internacional de Estadísticas de Género

https://www.youtube.com/watch?v=lq0TgGCW2Mw&ab_channel=ComisiónEconómicaparaAmericaLatinayelCaribe%28CEPAL%29

XV AÑOS CELIG

CENTRO DE ESTUDIOS PARA EL LOGRO DE LA IGUALDAD DE GÉNERO

H. CONGRESO DE LA UNIÓN
CÁMARA DE DIPUTADOS
LXIV LEGISLATURA

Legislatura de la Paridad de Género

Av. Congreso de la Unión 66,
El Parque, Alcaldía Venustiano
Carranza, C.P. 15960, CDMX,
México

@CELIGMexico

@CeligOficial

@celigoficial

http://celig.diputados.gob.mx

celig.difusion@congreso.gob.mx

Tel. 5036 0000 ext. 59218

Elaboró: Dirección de Estudios Jurídicos de los Derechos Humanos de las Mujeres y la Equidad de Género