VESPER

DERECHOS HUMANOS DE LAS MUJERES

Num 39 agenda - semanario

Nuestra inspiración: Juana Belén Gutiérrez de Mendoza

26 al 30 de oct. 2020

CÁMARA DE DIPUTADOS
LXIV LEGISLATURA

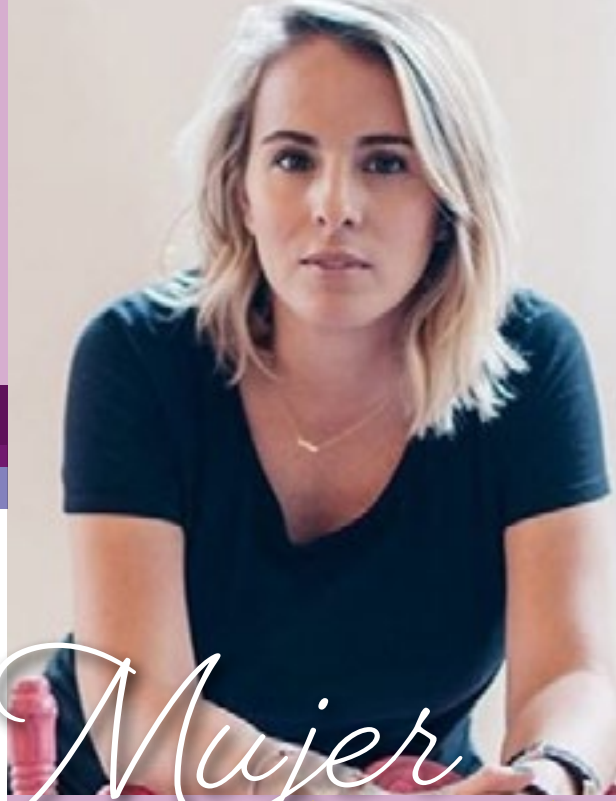

Mujer destacada

Saskia Niño de Rivera

Fundadora de la asociación "Reinserta un Mexicano A.C.", en la cual se dedica a la reinserción de personas que salen de la cárcel y a la prevención de conductas delictivas.

La psicóloga egresada de la Universidad Iberoamericana, promueve también, a través de su organización, la investigación sobre esos temas para poder impactar en las políticas públicas del país.

Sociedad en movimiento

EQUIS JUSTICIA

Ley de amnistía

GIRE

Muerte materna

https://www.animalpolitico.com/punto-gire/muerte-materna-violacion-multiple-a-los-derechos-humanos-de-las-mujeres/

Atención de la salud reproductiva: respuestas a preguntas frecuentes

https://www.facebook.com/GrupodeInformacionenReproduccionElegida/photos/a.268646773200928/3477675958964644/

AMNISTÍA INTERNACIONAL

Cuarentenas obligatorias durante COVID-19

https://amnistia.org.mx/contenido/index.php/cuarentenas-obligatorias-durante-covid-19-en-las-americas/

RED NACIONAL DE REFUGIOS

Solicitud para el otorgamiento de órdenes de protección

https://92eab0f5-8dd4-485d-a54f-b06fa499694d.filesusr.com/ugd/ba8440_d36c5f87e-400477da29bcba2e2252f0c.pdf

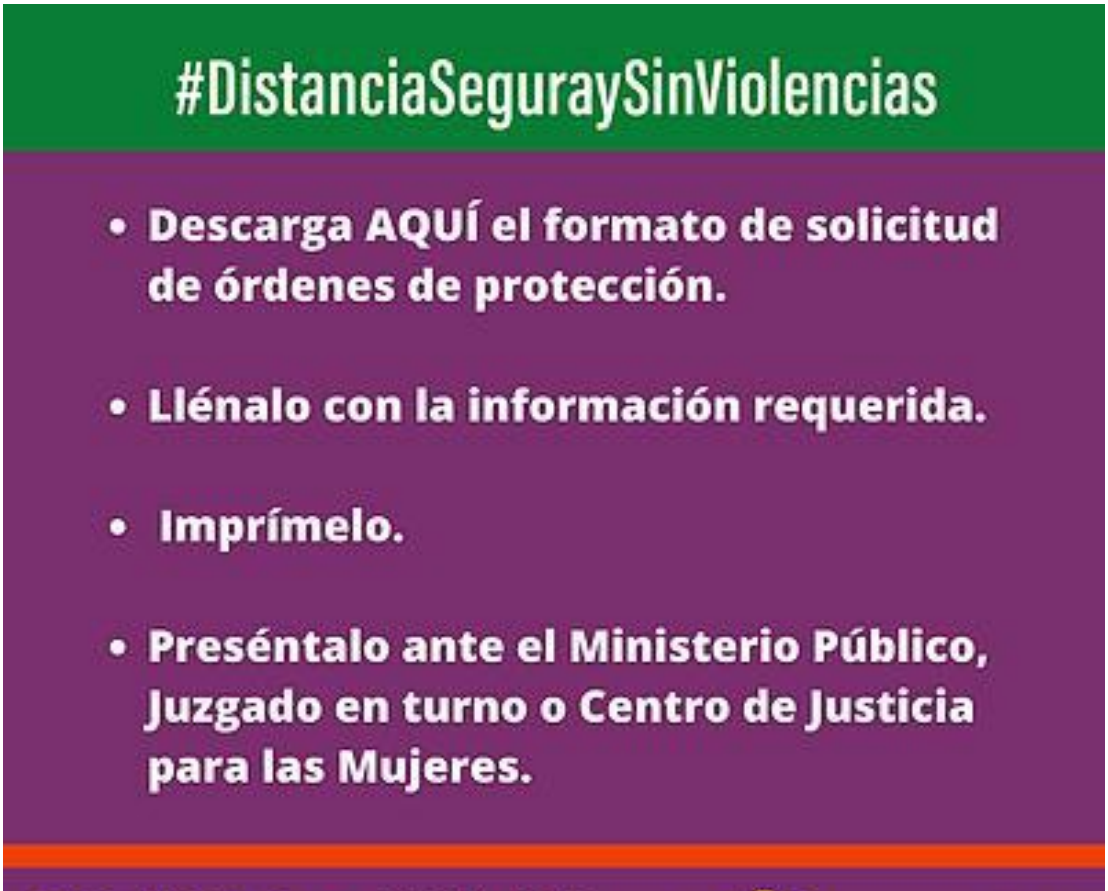

Menstruación digna

Día internacional de la lucha contra el cáncer de mamá

ONU MUJERES

Recomendaciones de la CEDAW sobre mujeres y niñas rurales

https://lac.unwomen.org/es/digiteca/multimedia/2020/infografia-tendencias-recomendaciones-cedaw-mujeres-rurales

TENDENCIAS DE LAS RECOMENDACIONES DEL COMITÉ DE LA CEDAW SOBRE LAS MUJERES Y NIÑAS DE LAS ZONAS RURALES

El Comité para la Eliminación de la Discriminación contra la Mujer **(Comité CEDAW)** ha emitido recomendaciones reflejadas en las observaciones finales a los Estados parte de la **Convención sobre la eliminación de todas las formas de discriminación contra la mujer** (CEDAW, por sus siglas en inglés) sobre los progresos realizados por los Estados en la aplicación de la Convención. Las **mujeres y niñas de las zonas rurales** enfrentan desafíos como la falta de acceso a servicios de salud y educación, así como una carga desproporcionada de trabajo no remunerado. Al mismo tiempo, juegan un rol estratégico en la mitigación y adaptación al cambio climático y la seguridad alimentaria. Estas son las recomendaciones más comunes encontradas en los 93* países que recibieron recomendaciones específicas sobre las mujeres y niñas rurales.

Las principales recomendaciones del Comité de la CEDAW incluyen:

LA PROTECCIÓN Y EL ACCESO ADECUADO A:

- Educación, empleo, servicios médicos y de salud (incluidos los servicios de planificación familiar), agua potable segura y adecuada, vivienda e infraestructura, transporte, propiedad de la tierra y gestión.
- Consentimiento previo, libre e informado en relación con la aprobación de la adquisición de tierras o la ejecución de proyectos de explotación de recursos en territorios rurales, incluidos proyectos relativos al arrendamiento y venta de tierras, la expropiación de tierras y el reasentamiento, y a una indemnización adecuada.
- Refugios para las víctimas de la violencia doméstica en las zonas rurales, así como asistencia, rehabilitación y reparación de las víctimas.
- Conocimiento y conciencia de sus derechos y de los recursos de que disponen para reclamar las violaciones de sus derechos.

A nivel mundial, más de **la mitad** de las mujeres rurales pobres no tienen competencias de alfabetización básicas

A nivel mundial, solo el **53%** de la población en zonas rurales tiene acceso a agua potable segura

A nivel mundial, solo **1 de cada 3** mujeres rurales reciben cuidado prenatal

EMPODERAMIENTO POLÍTICO Y TOMA DE DECISIONES

- Abordar los factores que impiden la participación política de las mujeres, especialmente en los procesos de toma de decisión a nivel comunitario.
- Asegurar la representación de la mujer rural en los órganos locales de formulación de políticas y de gestión.
- Adoptar medidas de política, con recursos suficientes, para promover y empoderar a las mujeres para que participen en la vida política y pública de las zonas rurales.
- Asegurar la participación de las mujeres rurales en la planificación, aplicación, supervisión y evaluación de las políticas de desarrollo local y los proyectos comunitarios.
- Consultar a las mujeres rurales en la elaboración y aplicación de políticas y programas nacionales relativos a la agricultura, las industrias extractivas, la seguridad alimentaria, el cambio climático y la respuesta a los desastres y la reducción de riesgos.

*Esto se refiere a 93 de los 115 Estados que completaron la presentación de informes periódicos al Comité para la Eliminación de la Discriminación contra la Mujer entre 2013 y julio de 2015. Es que equivale al 81%.

Lenguaje inclusivo

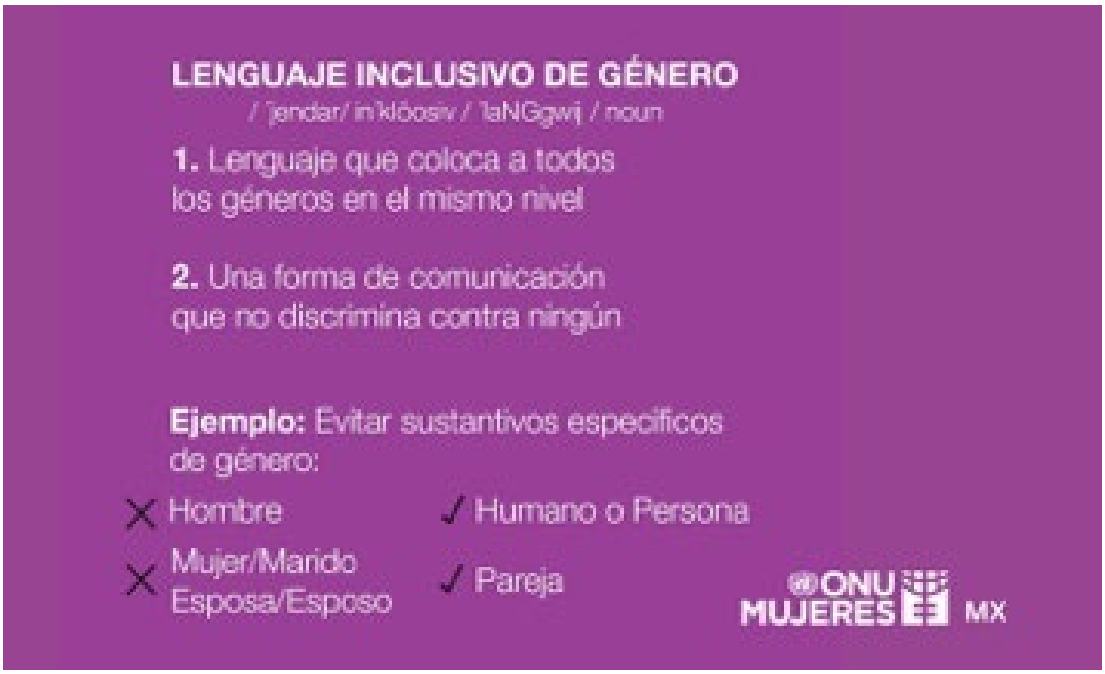

DE CAMINO A CASA

Acoso Sexual

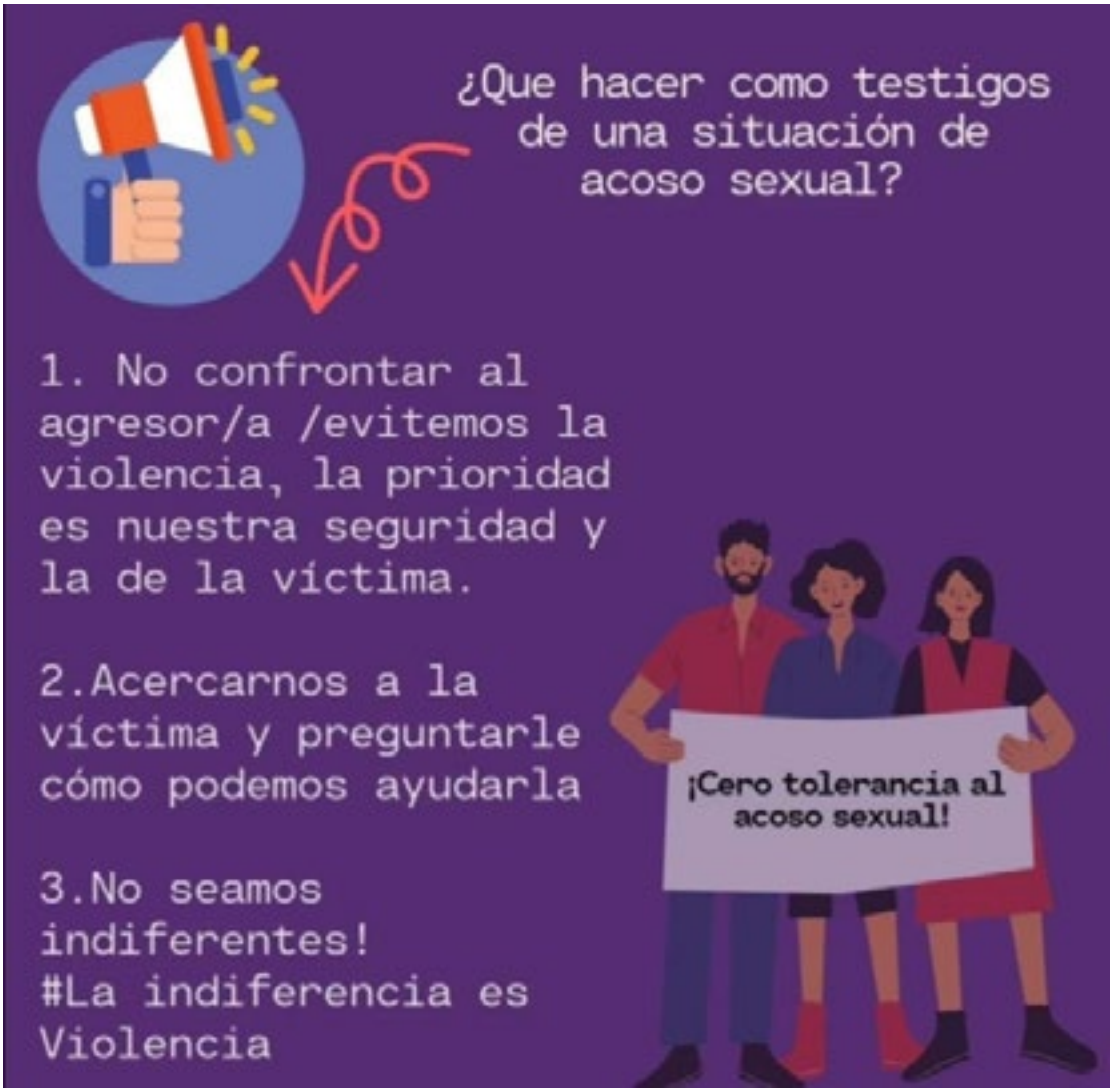

https://m.facebook.com/decaminoacasa/photos/a.1868051696607108/3402955249783404/?type=3&source=57

KIPU Y SALUD CON LUPA

Violencia Obstétrica

https://www.facebook.com/colectivodemujeresft/photos/a.351225058935175/710292606361750/

TERCERA VIA

Sobre el abuso sexual

contra hombres

https://www.facebook.com/masculinidadesgenerosensibles/posts/3153801338062743

¿Qué pasó?

CONGRESO DE LA UNIÓN

Las mujeres que ocupan o aspiran a cargos públicos enfrentan discriminación

estructural

https://comunicacionnoticias.diputados.gob.mx/comunicacion/index.php/mesa/las-mujeres-que-ocupan-o-aspiran-a-cargos-publicos-enfrentan-discriminacion-estructural-diputada-sauri-riancho#gsc.tab=0

Reforzar la participación de niñas y mujeres en ciencia y tecnología

http://comunicacionnoticias.diputados.gob.mx/comunicacion/index.php/boletines/piden-reforzar-la-participacion-de-ni-as-y-mujeres-en-ciencia-y-tecnologia#gsc.tab=0

Postulaciones de candidatas para recibir el Reconocimiento Elvia Carrillo Puerto

https://www.senado.gob.mx/64/gaceta_del_senado/documento/99429

Conferencia del Grupo Plural de Trabajo por la Igualdad Sustantiva

https://www.pscp.tv/w/1kvJpevNDYPxE

Cáncer de mama

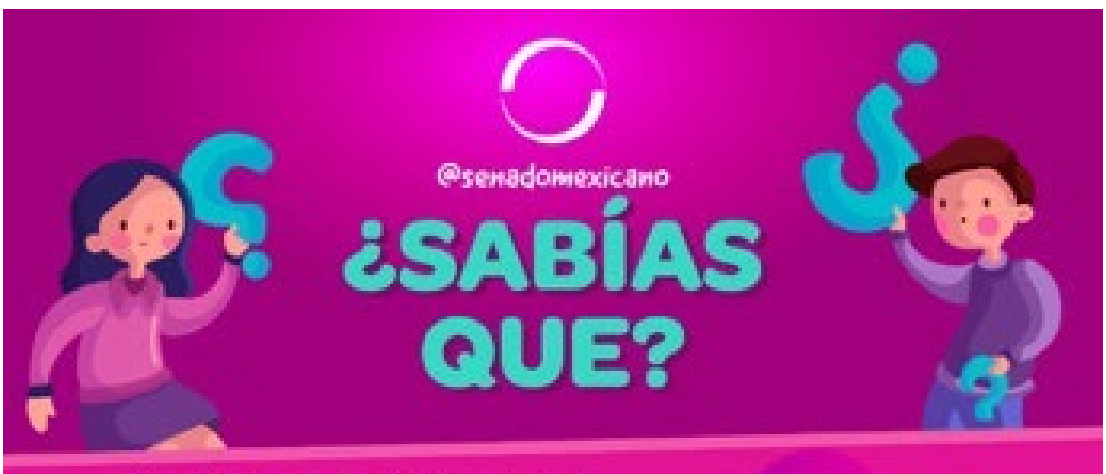

Día de las escritoras

SCJN

Una revista publicó las fotografías de una mujer sin su autorización

https://www2.scjn.gob.mx/ConsultaTematica/PaginasPub/DetallePub.aspx?AsuntoID=200372

Cáncer de mama

https://www.who.int/cancer/events/breast_cancer_month/es/#:~:text=de%20los%20pa%C3%ADses-,Octubre:%20Mes%20de%20Sensibilización%20sobre%20el%20Cáncer%20de%20Mama,tratamiento%20y%20los%20cuidados%20paliativos.

INMUJERES

Mexicanas que inspiran

Red Mujeres Constructoras de Paz

https://www.gob.mx/inmujeres/articulos/integrantes-de-la-red-mujeres-constructoras-de-paz-de-la-alcaldia-venustiano-carranza-toman-protesta-y-son-reconocidas-por-su-labor?idiom=es

Envejecimiento entre mujeres y hombres

Brecha salarial

Día nacional por la igualdad y no discriminación

CNDH

Matrimonio igualitario

Diálogo con colectivos feministas

https://www.cndh.org.mx/documento/la-cndh-reitera-su-voluntad-de-dialogo-e-invita-las-colectivas-construir-entre-ellas-una

Internacional

KENIA

Pasan de la escuela a la prostitución por covid-19

https://amp.milenio.com/internacional/africa/kenia-ninas-dejan-escuela-prostitucion-covid-19

CHILE

Hacia una Constitución feminista

https://www.eldesconcierto.cl/libros/juntas-hacemos-historia-hacia-una-constitucion-feminista/

ARGENTINA

Programa de capacitación

laboral con perspectiva de género

https://lavozdelpueblo.com.ar/noticia/100236-Provincia%20creó%20un%20programa%20de%20capacitación%20laboral%20con%20perspectiva%20de%20género

Paridad de género en los tres poderes del Estado

https://www.lacapital.com.ar/politica/la-legislatura-santafesina-aprobo-la-paridad-genero-los-tres-poderes-del-estado-n2618418.html

Un protocolo agilizará la búsqueda de niñas, niños y adolescentes desaparecidos

https://comunicaciontucuman.gob.ar/2020/10/un-protocolo-agilizara-la-busqueda-de-ninos-ninas-y-adolescentes-desaparecidos/

ESPAÑA

Videojuego para prevenir la violencia de género

https://www.megastar.fm/te-interesa/videojuegos/noticias/crean-videojuego-malaga-para-prevenir-violencia-genero-entre-los-jovenes-20201023_957804

Elimina la histórica brecha de género en formación online

https://m.europapress.es/comunicados/sociedad-00909/noticia-comunicado-pandemia-elimina-historica-brecha-genero-formacion-online-thepowermba-20201022171657.html

COLOMBIA

Cantos militares que incitan a la violencia contra la mujer

https://www.infobae.com/america/colombia/2020/10/22/cantos-militares-que-incitan-a-la-violencia-contra-la-mujer-despiertan-indignacion/

Preocupación por la postura de Colombia en la OEA contra los derechos de las mujeres y las personas LGTBI

https://www.infobae.com/america/colombia/2020/10/21/preocupacion-por-la-postura-de-colombia-en-la-oea-contra-los-derechos-de-las-mujeres-y-las-personas-lgtbi/

ESTADOS UNIDOS DE AMÉRICA

Cómo votarían las mujeres hispanas

https://www.telemundo47.com/historias-destacadas/como-votarian-las-mujeres-hispanas-en-estas-elecciones/2109406/

Denuncian haber sido sometidas a abusos médicos

https://www.univision.com/noticias/inmigracion/ya-son-19-mujeres-las-que-denuncian-haber-sido-sometidas-a-abusos-medicos-en-un-centro-de-migrantes-de-georgia

Primera vez en la historia del CHP: una mujer

reemplazará al comisionado

https://www.telemundo33.com/noticias/california/primera-vez-en-la-historia-del-chp-una-mujer-reemplazara-al-comisionado-tras-su-retiro/2002009/

CUBA

Finalmente, habilita línea para reportar violencia de género

https://adncuba.com/noticias-de-cuba/regimen-cubano-finalmente-habilita-linea-para-reportar-violencia-de-genero

FRANCIA

Dos mujeres musulmanas fueron apuñaladas

https://www.infobae.com/america/mundo/2020/10/21/dos-mujeres-musulmanas-fueron-apunaladas-frente-a-la-torre-eiffel-en-paris/

Estados

Muerte materna aumenta 46% por pandemia

https://mujeres-covid-mexico.animalpolitico.com/muerte-materna-aumenta-covid

Cero tolerancia a la violencia de género

https://www.gaceta.unam.mx/cero-tolerancia-a-la-violencia-de-genero/

BBVA coloca el primer bono

de género en México

https://www.forbes.com.mx/mercados-bbva-coloca-primer-bono-de-genero-mexico/

Redes sociales

#MenstruaciónDigna y #MiPrimeraMenstruación

https://twitter.com/rebeca_lorea/status/1318993895250944001?s=20

#MiReglaMisReglas

https://twitter.com/veromadelch/status/1319408115322966018?s=20

#SuNombreEraAron

https://twitter.com/AvemMexico/status/1319807651254050819?s=20

#JusticiaParaAyelin

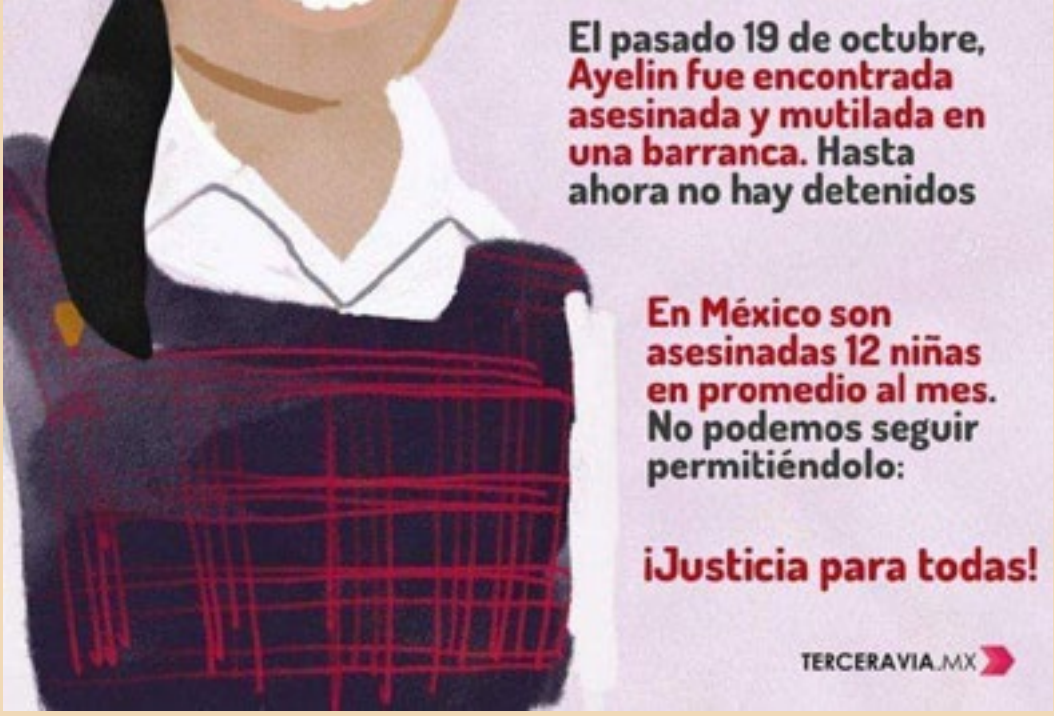

https://twitter.com/frijolitos_uwu/status/1318546972970713088?s=20

#LibertadParaKenia

El 18 de octubre Kenia fue detenida con violencia por segunda vez en menos de cuatro meses.
Los oficiales no identificados no mostraron ninguna orden de aprehensión, pero la trasladaron al Centro de Reinserción Social de Almoloya.

@jacarandasrebeldes.mx

Kenia es defensora de la tierra y los derechos humanos de las mujeres. En 2018 logró la sentencia al feminicida de Silva de Jesús en Guerrero.

@jacarandasrebeldes.mx

https://twitter.com/sikuaa/status/1320108099517153280?s=20

Ni una más

Feminicidio, palabra que visibiliza omisiones del Estado en crímenes contra mujeres: Lagarde

https://oaxaca.eluniversal.com.mx/sociedad/23-10-2020/feminicidio-palabra-que-visibiliza-omisiones-del-estado-en-crimenes-contra

Justicia para Bianca

https://news.culturacolectiva.com/mexico/investigan-feminicidio-de-bianca-hernandez-en-tonala-buscan-a-su-pareja/

Identifican a 4 presuntos involucrados en el feminicidio de Ayelin

https://www.eluniversal.com.mx/estados/identifican-4-presuntos-involucrados-en-feminicidio-de-ayelin

Aumenta violación y feminicidio en la CDMX

https://www.publimetro.com.mx/mx/noticias/2020/10/22/baja-extorsion-cdmx-aumenta-violacion-feminicidio.html

Detienen a feminicida de niña de seis años

https://www.jornada.com.mx/ultimas/estados/2020/10/19/detienen-a-feminicida-de-nina-de-seis-anos-en-chiapas-6266.html

A cinco años del feminicidio de Fátima Quintana, uno de los implicados aún no recibe sentencia

https://www.reporteindigo.com/reporte/a-cinco-anos-del-feminicidio-de-fatima-quintana-uno-de-los-implicados-aun-no-recibe-sentencia/

Marcharán para recodar a víctimas de feminicidio en

Morelia

https://www.elsoldezamora.com.mx/local/municipios/marcharan-para-recodar-a-victimas-de-feminicidio-en-morelia-5925313.html

Congreso de Chihuahua reforma tipo penal de feminicidio

https://rotativo.com.mx/2020/10/23/mujer/congreso-de-chihuahua-reforma-tipo-penal-de-feminicidio-866061/

Sherlyn fue asesinada por su exnovio; ahora su familia tiene miedo que él tome represalias

https://www.animalpolitico.com/2020/10/sherlyn-estudiante-feminicidio-exnovio-edomex/

Aumentan secuestros y feminicidios en Tamaulipas

https://www.milenio.com/policia/secuestro/tamaulipas-secuestros-y-feminicidios-aumentaron-en-septiembre

Nuevas masculinidades

Masculinidades, depresión y salud mental

https://www.youtube.com/watch?v=FVXb_O_zbk0&feature=youtu.be

Feminismo Disidente

¿Es sexista reconocer que hombres y mujeres no son idénticos?

https://feminismocientific.wixsite.com/misitio/copia-de-diferencias-biologicas-de--2

¿Qué es el machismo?

https://estudiosdegeneroal.com/que-es-el-machismo/

Interseccionalidad

La pandemia duplicó el desempleo y expulsó a las mujeres del mercado laboral

https://mujeres-covid-mexico.animalpolitico.com/pandemia-duplico-desempleo-mujeres

Mujeres rurales: ¿mujeres invisibles?

https://www.expreso.com.mx/seccion/expresion/e-comunidad/242233-mujeres-rurales-mujeres-invisibles.html

Por la voz de niñas, niños y adolescentes

Crearán programa de atención de niñas, niños y

adolescentes en situación de calle

https://www.elsoldesalamanca.com.mx/local/valle-de-santiago/crearan-programa-de-atencion-de-ninas-ninos-y-adolescentes-en-situacion-de-calle-5914102.html

México, primer lugar en abuso sexual infantil; niños tardan décadas en superar el trauma

https://heraldodemexico.com.mx/opinion/2020/10/24/mexico-primer-lugar-en-abuso-sexual-infantil-ninos-tardan-decadas-en-superar-el-trauma-218267.html

"Un sicario en cada hijo te dio", la vida de los niños en la delincuencia organizada

https://news.culturacolectiva.com/especiales/un-sicario-en-cada-hijo-te-dio-ninos-delincuencia-organizada-libro/

Campañas

#LaLuchaContinua

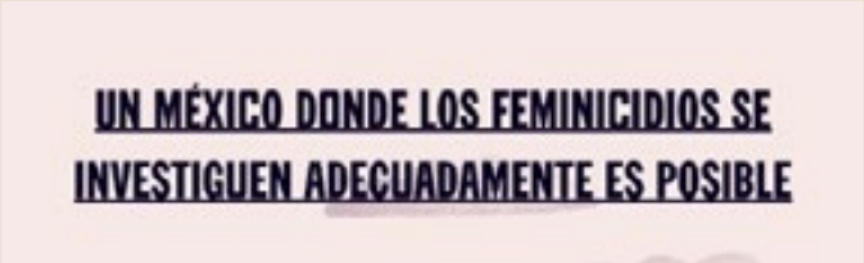

#GeneraciónIgualdad

#AvancemosporlaIgualdad

#SinDejarNadieAtrás

#NiUnaMenos

#ContraelCáncerYoActúo

Vesperiando

para niñas, niños y adolescentes

Mamá se va a la guerra: un cuento para niños sobre el cáncer de mama

https://www.serpadres.es/familia/tiempo-libre/articulo/mama-se-va-a-la-guerra-un-cuento-para-ninos-sobre-el-cancer-de-mama?fbclid=IwAR27aSKocmYVGeejh4pUili6ekNnAms-zpvPDymq46nuCOdX70as-H4QN5I

¿Sabes que es la Ley General de los Derechos de Niñas, Niños y Adolescentes? (LGDNNA)

https://www.facebook.com/884121875010889/posts/3467892716633779/?sfnsn=scwspwa

No te lo pierdas #QuedateEnCasa

Convocatoria.

Curso "Igualdad de género, derechos humanos para la

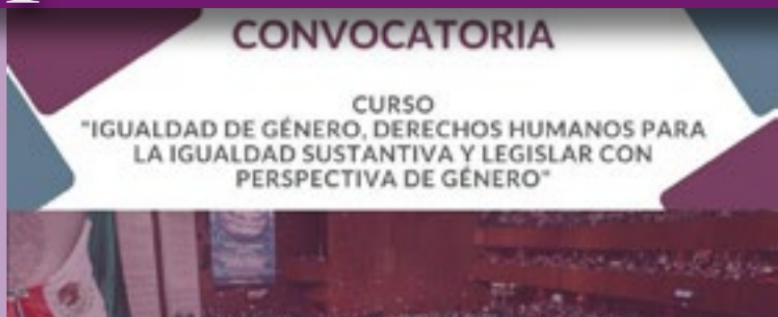

igualdad sustantiva y legislar con perspectiva de género”

https://www.facebook.com/306973910095586/posts/819383488854623/?sfnsn=scwspwa

Conversatorio.
Masculinidades diversas y violencia de género.

26 de octubre 2020

https://zoom.us/webinar/register/WN_FRqFxHY7R-VGofQhv_RaB1A

Rueda de Negocios.
Mujer exporta MX.

26 al 30 de octubre 2020.

https://www.gob.mx/se/acciones-y-programas/mujerexportamx-1a-e-rueda-de-negocios-para-empresarias-mexicanas

Conservatorio.
Masculinidades y universitarios: ¿Qué podemos hacer para avanzar hacia la igualdad de género?

28 de octubre 2020.

https://www.trendsmap.com/twitter/tweet/1319409077282344960

Taller.
Autoconocimiento y Menstruación: uso de la copa menstrual.

29 de octubre 2020.

https://www.facebook.com/SalonMalintzin/photos/pcb.3945615418801292/3945590142137153

Taller.
Sobreviviendo al amor romántico.

28 de octubre 2020

https://www.facebook.com/igualdad.genero.uamc/photos/a.115596920158111/188073166243819/

Taller.
Género y derecho.

26 al 29 de octubre 2020.

https://www.facebook.com/UAMediaAzc/photos/a.122463615842233/354388302649762/

Conferencia.
“El reto de la conciliación trabajo-familia en mujeres académicas”.

29 de octubre 2020.

https://coordinaciongenero.unam.mx/evento/conferencia-reto-de-la-conciliacion-trabajo-familia-en-las-mujeres-academicas-iimas/

Recomendación *de la semana*

Taller online. “La ausencia paterna y sus consecuencias”. Las Constituyentes CDMX

https://www.facebook.com/TrasciendeP/videos/4701705676536366

XV AÑOS CELIG
Centro de Estudios para el Logro de la Igualdad de Género

H. CONGRESO DE LA UNIÓN
CÁMARA DE DIPUTADOS
LXIV LEGISLATURA

Legislatura de la Paridad de Género

Av. Congreso de la Unión 66, El Parque, Alcaldía Venustiano Carranza, C.P. 15960, CDMX, México

@CELIGMexico
@CeligOficial
@celigoficial

http://celig.diputados.gob.mx
celig.difusion@congreso.gob.mx
Tel. 5036 0000 ext. 59218

Elaboró: Dirección de Estudios Jurídicos de los Derechos Humanos de las Mujeres y la Equidad de Género