VESPER

DERECHOS HUMANOS DE LAS MUJERES

Num 40 agenda - semanario

Nuestra inspiración: Juana Belén Gutiérrez de Mendoza

2 al 6 de nov. 2020

CÁMARA DE DIPUTADOS
LXIV LEGISLATURA

Mujer destacada

Luisa Wilson

Jugadora de hockey, se convirtió en la primera mexicana en ganar una medalla en los Juegos Olímpicos de la Juventud de Invierno. La deportista obtuvo la presea de oro en el torneo de hockey sobre hielo 3×3 en Lausana 2020.

Sociedad en movimiento

EQUIS JUSTICIA

Violencia en casa

OBSERVATORIO CIUDADANO DE CENTROS DE JUSTICIA PARA LAS MUJERES

GIRE

Estancias infantiles para todxs

https://www.animalpolitico.com/punto-gire/estancias-infantiles-para-todxs/

Nos podemos mover, pero nunca tumbar

https://gire.org.mx/limon/nos-podemos-mover-pero-nunca-tumbar/

VOCES FEMINISTAS

Violencia feminicida

https://vocesfeministas.mx/2019-registra-mas-casos-violencia-feminicida-suman-4-mil-casos/

ASOCIACIÓN PSICOLÓGICA RAÍCES VIOLETAS A.C

Circulo de violencia

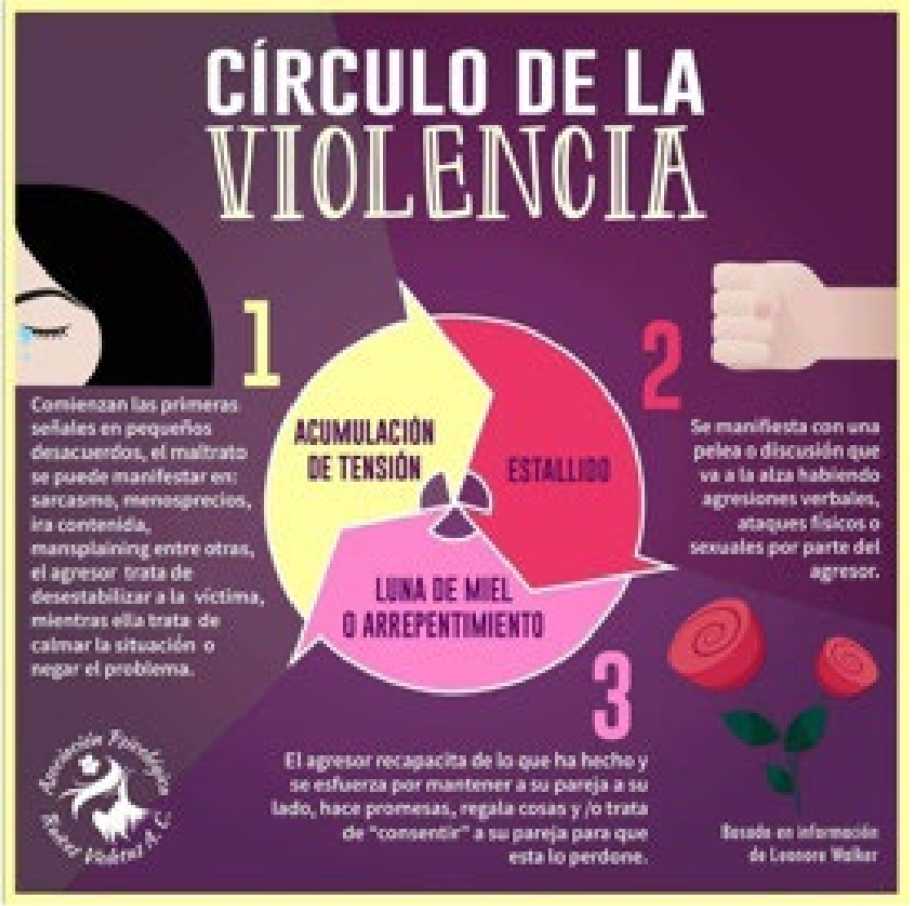

https://www.facebook.com/raicesvioletas/photos/a.243887432857226/769040370341927/

CENTRO DE ESTUDIOS Y DESARROLLO HUMANISTA DE TLAXCALA A.C.

¿Qué es la violencia digital y qué hacer?

Centro de Estudios y Desarrollo Humanista de Tlaxcala

CDHUT.AC

¿Qué es la Violencia Digital ?

Es cualquier acto realizado a través de las Tecnologías de la Información y la Comunicación (TIC), plataformas de internet, redes sociales, correo electrónico, o cualquier otro espacio digitalizado;

QUE IMPLIQUE:
ACOSO, HOSTIGAMIENTO, AMENAZAS, INSULTOS, DIVULGACIÓN DE INFORMACIÓN APÓCRIFA, MENSAJES DE ODIO, DIFUSIÓN SIN CONSENTIMIENTO DE CONTENIDO ÍNTIMO, TEXTOS, FOTOGRAFÍAS, VIDEOS Y/O DATOS PERSONALES U OTRAS IMPRESIONES GRÁFICAS O SONORAS VERDADERAS O ALTERADAS

Que atenten contra;
La integridad, la dignidad, la intimidad, la libertad, la vida privada o vulnere algún derecho humano de las mujeres, causando daño psicológico, físico, económico o sexual, tanto en el ámbito privado como en el público.

Fuente: Ley de Acceso de las Mujeres a una Vida Libre de Violencia Tlaxcala.

Centro de Estudios y Desarrollo Humanista de Tlaxcala

CDHUT.AC

¿Qué hacer si eres victima de Violencia Digital?

Tomar captura de pantalla, pues en ocasiones la información puede ser eliminada.

Guardar todo lo que te hayan enviado ayuda a la investigación que hagan las autoridades, ejemplo; URL,link,imagen,video,mensajes etc.

Da aviso a la Policia Cibernetica quienes al tener "noticia criminal" darán aviso al Ministerio Público.

También puedes acudir al Ministerio Publico a levantar tu denuncia o llevarla por escrito, asi como solicitar apoyo legal.

Puedes solicitar(DESINDEXAR) retirar imágenes personales explícitas y no deseadas de Googlee, recuerda que existen mecanismos de denuncia que tienen las redes sociales.(Facebook, Twitter, You Tube)

Si tienes dudas escribenos:

cdhut.ac@gmail.com
direccion@cdhutorg.com

https://www.facebook.com/cdhut.ac/photos/pcb.3294099977325570/3294099687325599/

ONU MUJERES

20 años de mujeres, paz y seguridad

https://interactive.unwomen.org/multimedia/timeline/womenpeacesecurity/2020/es/index.html

RED NACIONAL DE REFUGIOS A.C.

Las violencias machistas, la otra pandemia.

VIOLENCIA MACHISTA,
LA OTRA PANDEMIA
Fuente: Secretariado Ejecutivo
Cifras oficiales señalan se han realizado 199,974 llamadas de emergencia (enero - septiembre).
Es decir, al día se realizan 730 llamadas de emergencia por violencia contra las mujeres.
@HNRoficial
@RedNacionaldeRefugiosAC
@redrefugiosmx

LAS VIOLENCIAS MACHISTAS NO CESAN DURANTE LA PANDEMIA
Fuente: Secretariado Ejecutivo
De enero a septiembre de 2020 se han realizado 162,868 denuncias por violencia familiar.
Al día 598 mujeres acuden a realizar una denuncia.
@HNRoficial
@RedNacionaldeRefugiosAC
@redrefugiosmx

https://www.facebook.com/528291560520383/posts/4038051949544309/?sfnsn=scwspwa

FRENTE FEMINISTA RADICAL PUEBLA

Llamemos las cosas por su nombre

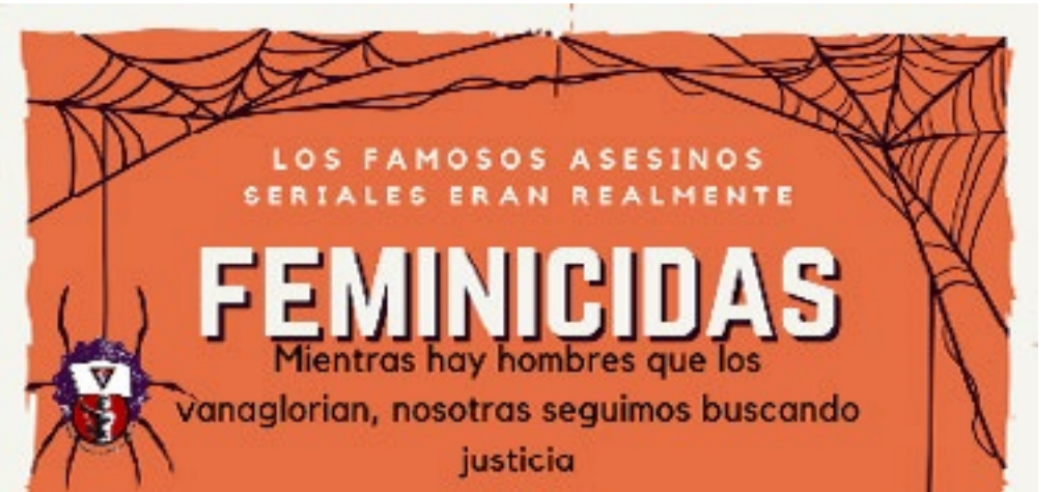

https://www.facebook.com/FrenteFeministaRadicalPuebla/photos/pcb.224150845715337/224150069048748/

¿Qué pasó?

CONGRESO DE LA UNIÓN

La violencia de género está normalizada e invisibilizada

http://comunicacionnoticias.diputados.gob.mx/comunicacion/index.php/boletines/la-violencia-de-genero-esta-normalizada-e-invisibilizada-diputada-rojas-martinez#gsc.tab=0

Grupo de Trabajo sobre el Mecanismo de Seguimiento al Cumplimiento de la CEDAW

https://www.pscp.tv/w/1PlKQNbdrzWGE

SCJN

Perspectiva de género en la ejecución de penas

https://www.scjn.gob.mx/derechos-humanos/transmisión-en-vivo

INMUJERES

Cáncer de mama

Redistribuye las tareas

Taller de capacitación del Comité para la Eliminación de todas las formas de Discriminación contra las Mujeres

https://www.facebook.com/watch/live/?v=1007652436365764&ref=watch_permalink

Cuidados Domésticos

https://www.facebook.com/InmujeresMx/photos/a.518005678281910/3484226698326445/

Desigualdad en cifras

http://cedoc.inmujeres.gob.mx/documentos_download/BA6N09%20VoBo%20091020.pdf

Estrategia Integral para Promover la Autonomía Económica

https://www.gob.mx/inmujeres/acciones-y-programas/estrategia-integral-para-promover-la-autonomia-economica-de-mujeres-en-situacion-de-violencia-prueba-piloto

MujerExportaMx

https://www.gob.mx/inmujeres/acciones-y-programas/mujerexportamx-primera-e-rueda-de-negocios-para-empresarias-mexicanas

CNDH

Derecho de las Mujeres Indígenas y Afromexicanas

https://www.youtube.com/watch?v=9ErKGLRorT8&feature=youtu.be

Violencia contra las mujeres

Internacional

COLOMBIA

Empresas líderes en prácticas de equidad

de género

https://www.dinero.com/empresas/articulo/equipares-empresas-con-mejores-practicas-de-equidad-de-genero-en-colombia/305225

La ONU destaca el papel de las mujeres para la paz en Colombia

https://www.ipsnoticias.net/2020/10/la-onu-destaca-papel-las-mujeres-la-paz-colombia/

ARGENTINA

Policías se capacitaron en perspectiva de género

https://www.godoycruz.gob.ar/policias-del-departamento-se-capacitaron-perspectiva-genero/

EGIPTO

Niños de 12 años casándose en Egipto

https://www.monitordeoriente.com/20201030-ninos-de-12-anos-casandose-en-egipto/

La primera mujer egipcia en dirigir un equipo de hombres

https://www.eluniversal.com.mx/universal-deportes/futbol/la-primera-mujer-egipcia-en-dirigir-un-equipo-de-hombres

CHILE

Polémica en Chile por un videojuego que incita

a matar a transexuales y feministas

https://www.lavanguardia.com/vida/20201029/4970182028/actriz-chile-daniela-vega-querella-videojuego-incita-matarla.html?facet=amp&fbclid=IwAR22UkvLza8VLzYYEX7yCBS110x8kOobuHHmilWdw1t5TyS4hAlSZ9uApYc

El feminismo hace historia

https://www.ellitoral.com/index.php/id_um/264904-el-feminismo-hace-historia-en-chile-la-convencion-constitucional-sera-100-paritaria-ningun-genero-podra-tener-mas-de-un-50-de-representacion-internacionales.html

POLONIA

Protesta por la nueva ley del aborto

https://www.europapress.es/internacional/noticia-convocan-huelga-general-mujeres-polonia-miercoles-protesta-nueva-ley-aborto-20201027070146.html?fbclid=IwAR2SHri-WXTfqh3mZab-njN4lHzW-YiVNXygej4Me_1ZMWFWY20bOkaHbUSI

INDIA

Mujeres musulmanas de India alzan su voz contra el odio en las redes

http://www.ipsnoticias.net/2020/10/mujeres-musulmanas-india-alzan-voz-odio-las-redes/

Planea elevar la edad legal para el matrimonio de mujeres

https://www.pauta.cl/internacional/bloomberg/banco-de-india-beneficios-subir-edad-mujeres-al-contraer-matrimonio

JAPÓN

¿Por qué Japón tiene tan pocas mujeres en el Parlamento?

https://www.abc.es/internacional/abci-japon-tiene-pocas-mujeres-parlamento-202010280120_noticia.html

ESPAÑA

La Reina recibe a la cátedra de mujeres

https://www.notimerica.com/sociedad/noticia-reina-recibe-catedra-mujeres-promocion-carreras-tecnologicas-jovenes-20201029193012.html

ESTADOS UNIDOS DE AMÉRICA

Exdiplomático en México habría agredido a 24 mujeres

https://www.sandiegouniontribune.com/en-espanol/noticias/story/2020-10-29/eeuu-exdiplomatico-en-mexico-habria-agredido-a-24-mujeres

Mayoría de mujeres latinas están con Biden

https://www.dallasnews.com/espanol/al-dia/estados-unidos/2020/10/29/estudio-mas-hombres-hispanos-prefieren-a-trump-pero-mayoria-de-mujeres-latinas-estan-con-biden/

Tres mujeres ascienden a puestos de alto mando en el NYPD

https://www.telemundo47.com/historias-destacadas/dia-historico-tres-mujeres-ascienden-a-puestos-de-alto-mando-en-el-nypd/2112120/

PERÚ

Organizaciones y familiares denunciaron que desaparece una mujer cada hora

https://www.infobae.com/america/america-latina/2020/10/29/organizaciones-y-familiares-denunciaron-que-desaparece-una-mujer-por-hora-en-peru/

EL SALVADOR

Condenan policías por feminicidio

https://www.sandiegouniontribune.com/en-espanol/noticias/story/2020-10-28/el-salvador-condenan-policias-por-feminicidio-de-una-agente

Estados

"Brecha brutal" en equidad de género, dictamen de Hacienda

https://www.milenio.com/negocios/brecha-brutal-equidad-genero-dictamen-hacienda

Reconoce el derecho de identidad de las personas trans

https://www.eluniversal.com.mx/estados/jalisco-reconoce-el-derecho-de-identidad-de-las-personas-trans?fbclid=IwAR1AWLnzG9ID1ED64r_Ad5fKR8SmMoLazDqvxE3c48t3K2NWu-qrwwH7rJ14

Redes sociales

#3de3ContralaViolencia

https://twitter.com/INEMexico/status/1321497337651322881?s=20

#Trans

https://twitter.com/EquisJusticia/status/1321557352953176064?s=20

#DíadeMuertas

https://twitter.com/Fridaguerrera/status/1320570610628677634?s=20

#DíadeBrujas

https://twitter.com/PuertoFeminista/status/1322620416825974785?s=20

#Altoalfemenicidio

Ni una más

Imputan a pareja por el feminicidio de su hija Ana Roberta

https://www.proceso.com.mx/nacional/estados/2020/10/30/imputan-pareja-por-el-feminicidio-de-su-hija-ana-roberta-de-tres-anos-251848.html

“Nos destrozaron, nos mataron a todos”

https://www.eluniversal.com.mx/estados/nos-destrozaron-nos-mataron-todos-familia-de-victimas-de-feminicidio

Se logró la primera vinculación a proceso por el asesinato de una mujer transgénero

https://www.infobae.com/america/mexico/2020/10/29/feminicidios-en-hidalgo-se-logro-la-primera-vinculacion-a-proceso-por-el-asesinato-de-una-mujer-transgenero/

Fiscalía resuelve feminicidio

https://www.informador.mx/jalisco/Tras-seis-anos-Fiscalia-resuelve-feminicidio-la-victima-estaba-embarazada-20201028-0130.html

Donarán dispositivos para clases virtuales a hijos de víctimas de feminicidio

https://www.forbes.com.mx/noticias-ongs-donaran-dispositivos-para-clases-virtuales-a-hijos-de-victimas-de-feminicidio/

Identifican a víctima de feminicidio

https://www.nssoaxaca.com/2020/10/31/identifican-a-victima-de-feminicidio-en-huajuapan-de-leon/

Así recordamos a las mujeres asesinadas en lo que va de 2020

https://www.reporteindigo.com/reporte/dia-de-muertas-asi-recordamos-a-las-mujeres-asesinadas-en-lo-que-va-de-2020/

Suicidios, la forma más común en la que los agresores encubren feminicidios

https://www.eleconomista.com.mx/politica/Suicidios-la-forma-mas-comun-en-la-que-los-agresores-encubren-feminicidios-Sayuri-Herrera-20201026-0115.html

Nuevas masculinidades

https://www.facebook.com/113462490390044/photos/a.113508180385475/174716637597962/

Feminismo Disidente

Luciano Fabbri: “A los varones nos crían para pensar que podemos disponer de las mujeres”

https://www.lanacion.com.ar/comunidad/luciano-fabbri-a-varones-nos-crian-pensar-nid2427674/?fbclid=IwAR2vmJoEWOUWZ-2hj-e-FN8kxGWCAoO_aR4aGXjW8QDbKy6vz8jH_86PN9s

Interseccionalidad

“La pandemia afecta de manera desproporcionada a la población negra”

https://www.eldiario.es/catalunya/cultura/angela-davis-pandemia-afecta-manera-desproporcionada-poblacion-negra_1_6336009.html?fbclid=IwAR3cmLsKPJpvJiQNLJJUE_IIIHAneVd3-9nOmWQt4X2XqYrB3khEukFLU7c

VIH y COVID-19, cómo el estado está atendiendo una

pandemia y olvidando otra.

https://mujeres-covid-mexico.animalpolitico.com/vih-atencion-covid?fbclid=IwAR3eli46MfkaKTYjfN0KMqR_JQohm_EovBJonTleienqPykdxVSUv147Vn0

¿Cuánto es un salario justo para las personas trabajadoras del hogar?

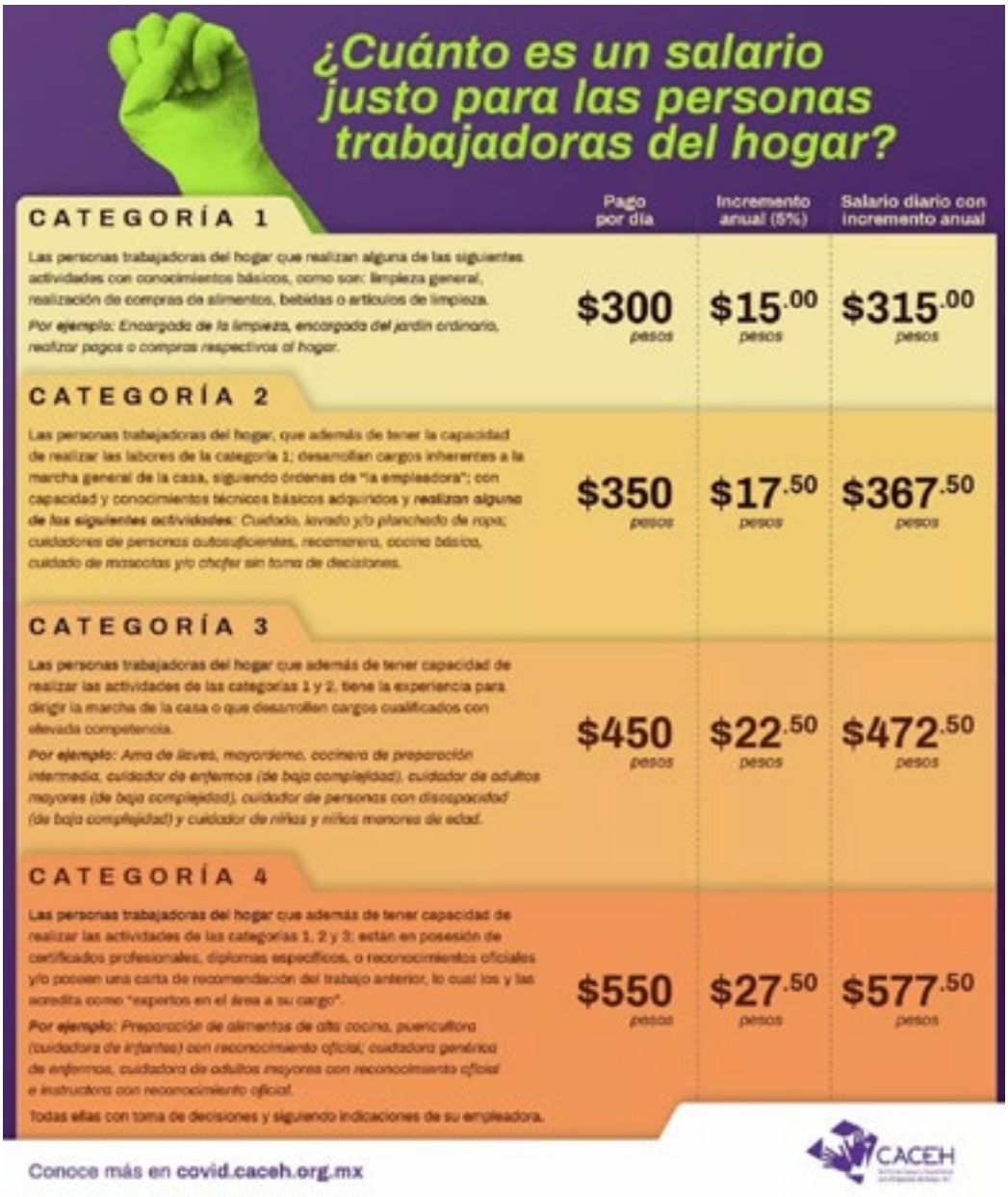

https://www.facebook.com/CACEHmx/photos/a.404451869980728/1020710331688209/

Por la voz de niñas, niños y adolescentes

Los trajeron de Chiapas a pasar su infancia en cruceros de Morelia

https://www.lavozdemichoacan.com.mx/michoacan/morelia-appmobil/ninos-que-nadie-ve-los-trajeron-de-chiapas-a-pasar-su-infancia-en-cruceros-de-morelia-es-explotacion/

El gobierno de Estados Unidos expulsa a México a niños migrantes de otros países

https://www.nytimes.com/es/2020/10/30/espanol/ninos-expulsiones-mexico.html

Campañas

#JusticiaparaKarla

#Cáncerdemama

#Generaciónigualdad

#HeForShe

#LaClaveEsLaIgualdad

#YoDecido

Vesperiando

para niñas, niños y adolescentes

¿Sabes que es la crianza machista y como empeorar el asunto?

https://www.facebook.com/cofamconsejeria/photos/172935237718791

Niñez sin violencia y crianza positiva

https://www.facebook.com/SIPINNAMX/photos/a.1449779471778457/3479198592169858

No te lo pierdas #QuedateEnCasa

Taller Virtual.

"Comunidades aliadas en la prevención del embarazo en adolescentes".
4 de noviembre 2020.

https://www.facebook.com/Semujeres/photos/a.1662436020695331/2853250794947175/

Congreso Internacional de la Niñez: y crianza pandemia.

6 y 7 de noviembre 2020.

https://www.facebook.com/rmcan.org.mx/photos/pcb.2747544082157416/2747543725490785/

Presentación editorial. Perspectivas actuales del feminicidio en México.

4 de noviembre 2020.

https://www.facebook.com/events/353718885912554/

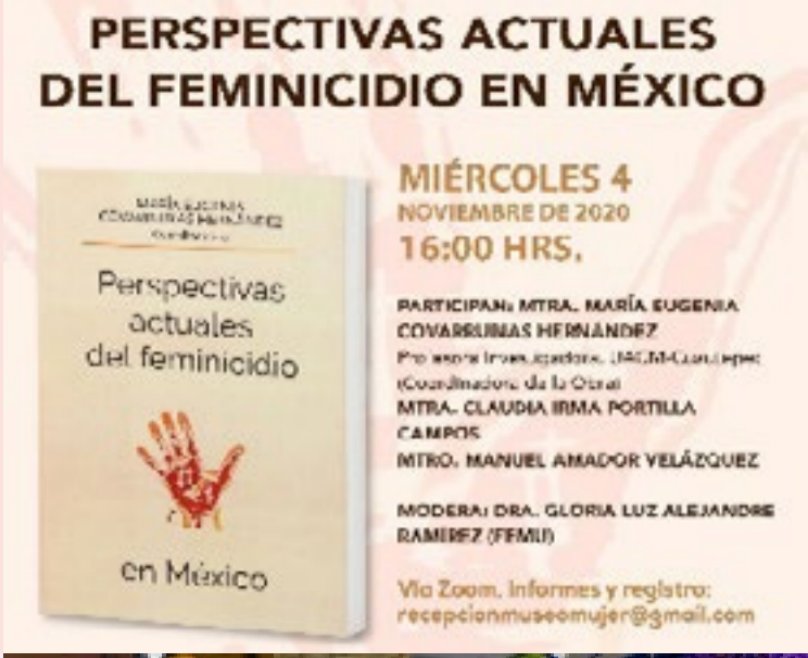

XIII Seminario Histórico LGBTTTI mexicano.

6 de noviembre 2020.

https://www.facebook.com/MuseodelaMujerMexico/photos/a.362149770465151/394032109931464 9/

Retos para la Igualdad entre mujeres y hombres y el derecho a vivir libres de violencias.

4 de noviembre 2020.

https://www.facebook.com/InmujeresMx/photos/a.463352927080519/3492310700851378/

Taller. Sororidad /alianza entre mujeres.

5 de noviembre 2020.

https://www.facebook.com/igualdad.genero.uamc/photos/a.115596920158111/190899642627838/

Recomendación *de la semana*

Taller. Las sentencias de los Derechos Humanos, nos juzgan a todas.

Caso Albarracín y otras vs Ecuador. Por una vida libre de violencias en los espacios educativos.

https://www.facebook.com/MuseodelaMujerMexico/videos/744764852742511

H. CONGRESO DE LA UNIÓN
CÁMARA DE DIPUTADOS
LXIV LEGISLATURA

Legislatura de la Paridad de Género

Av. Congreso de la Unión 66,
El Parque, Alcaldía Venustiano
Carranza, C.P. 15960, CDMX,
México

CELIG
CENTRO DE ESTUDIOS PARA EL LOGRO DE LA
IGUALDAD DE GÉNERO

@CELIGMexico
@CeligOficial
@celigoficial

http://celig.diputados.gob.mx
celig.difusion@congreso.gob.mx
Tel. 5036 0000 ext. 59218

Elaboró: Dirección de Estudios Jurídicos de los Derechos Humanos de las Mujeres y la Equidad de Género