VESPER

DERECHOS HUMANOS DE LAS MUJERES

Num 41 agenda - semanario

Nuestra inspiración: Juana Belén Gutiérrez de Mendoza

9 al 13 de nov. 2020

CÁMARA DE DIPUTADOS
LXIV LEGISLATURA

Mujer destacada

Leyla Hussein

Es una psicóloga, psicoterapeuta y activista social británica nacida en Somalia. Es la fundadora del proyecto Dahlia, una de las cofundadoras de la organización sin fines de lucro Daughters of Eve y directora ejecutiva de Hawa's Haven. Hussein fue elegida rectora de la Universidad de St Andrews, siendo la primera mujer en ocupar ese puesto en esta universidad en 600 años.

¿Qué paso?

CONGRESO DE LA UNIÓN

Respaldar el programa de Salud Materna

http://comunicacionnoticias.diputados.gob.mx/comunicacion/index.php/boletines/propone-comision-rescatar-el-programa-de-derechos-indigenas-y-respaldar-el-de-salud-materna#gsc.tab=0

Aprobación de “Ley Olimpia”

La nueva frontera de violencia contra las mujeres

https://centrogilbertobosques.senado.gob.mx/analisisinvestigacion/contexto/ciberacoso-mujeres/viewdocument

SCJN

Pensión alimenticia

https://www.internet2.scjn.gob.mx/red2/comunicados/noticia.asp?id=6256

Los derechos humanos en el contexto de la nueva justicia laboral

https://www.youtube.com/watch?v=b9_md0HSy0g&feature=youtu.be

INMUJERES

Mujeres que inspiran

Garantizar los derechos de las mujeres y las niñas víctimas de violación

https://www.gob.mx/inmujeres/prensa/comunicacion-del-inmujeres-al-presidente-de-la-jucopo-del-congreso-del-estado-de-guerrero?idiom=es

Erradicar violencias de género

https://www.gob.mx/segob/prensa/reestructura-del-pensamiento-social-reeducacion-y-concientizacion-indispensable-para-erradicar-violencias-de-genero-olga-sanchez-cordero?idiom=es

Métodos anticonceptivos

Publicidad sexista

CNDH

Garantizar el derecho de las víctimas de violencia sexual

https://www.cndh.org.mx/documento/cndh-insta-al-congreso-de-guerrero-para-garantizar-el-derecho-de-las-victimas-de

Erradicar la violencia contra las mujeres

https://www.cndh.org.mx/documento/llama-cndh-emprender-acciones-energicas-y-destinar-recursos-que-permitan-erradicar-la

Sociedad en movimiento

EQUIS JUSTICIA

La violencia no espera

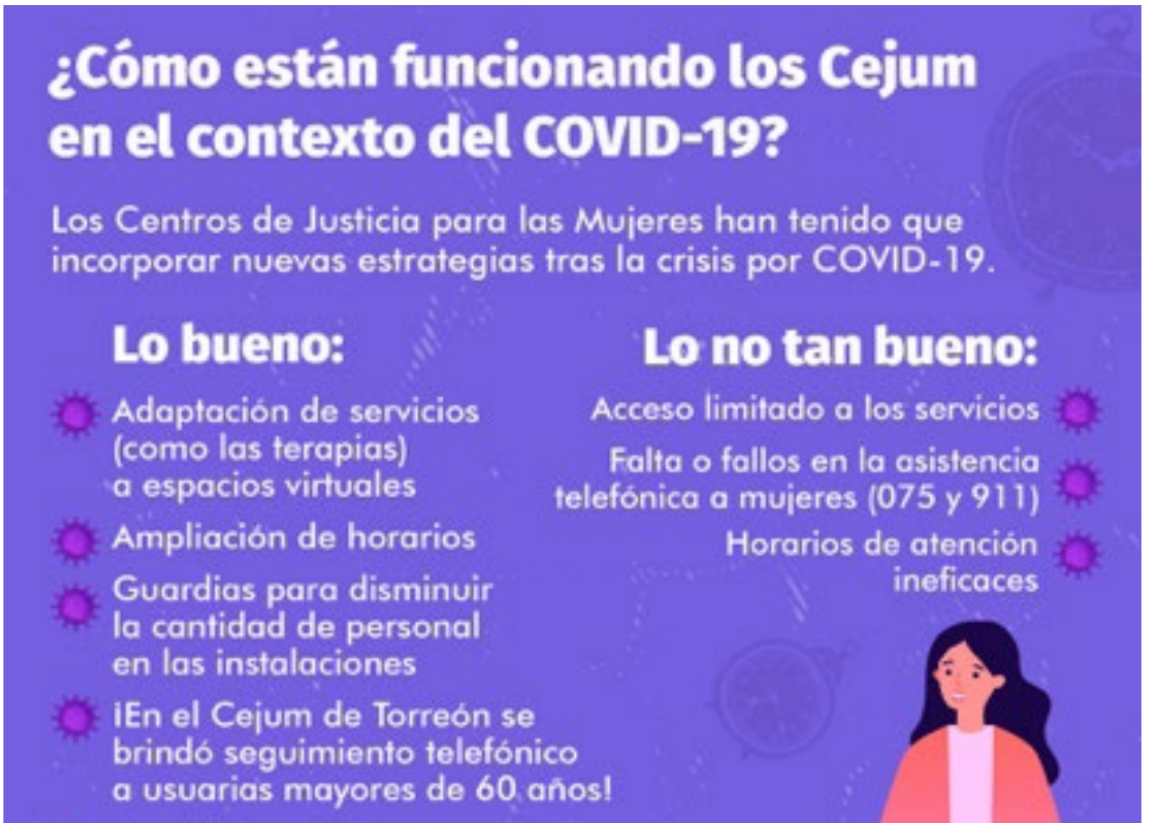

GIRE

Menstruación Digna

https://www.animalpolitico.com/punto-gire/menstruacion-digna/

AMNISTÍA INTERNACIONAL

Justicia para Karla

https://amnistia.org.mx/contenido/index.php/laluchacontinua-por-karla/

RED NACIONAL DE REFUGIOS

Doblemente discriminadas

ONU MUJERES

Igualdad de género

https://www2.unwomen.org/-/media/field%20office%20mexico/documentos/publicaciones/2019/igualdad%20de%20genero%202018%20web.pdf?la=es&vs=2011

FEMINIX

Las Mujeres

Las Mujeres

Hemos luchado por tener derecho a ...

Feminix

Trabajar

Feminix

España, 1278: Alfonso X, El sabio, menciona que "no es conveniente ni honesta cosa que la mujer tome oficio de varón".

Feminix

Escribir

Francia, 1405:
Christine de Pizán publica de manera ilegal
"La ciudad de las damas".

Feminix

Reunirse entre amigas

Francia, 1789:
Se prohibía que más de tres mujeres se de tres mujeres se reunieran a conversar.

Estudiar

España, 1841: Concepción Arenal tuvo que asistir a la escuela vestida de hombre para que la dejaran entrar.

Tener tarjetas bancarias

Francia, 1881: Se otorga el derecho a **mujeres solteras** a poseer cuentas bancarias. Las

https://www.facebook.com/105463704548489/posts/163451138749745/?sfnsn=scwspwa

RED DE HISTORIADORAS FEMINISTAS DE CHIAPAS

Feminicidio

El primer uso registrado de la palabra fue en 1976, cuando tres feministas radicales, dos norteamericanas y una libanesa, definieron el concepto en el "Primer Tribunal Internacional de Delitos Contra Las Mujeres" celebrado en Bélgica.

https://www.facebook.com/1468723019887327/posts/3489454277814181/?sfnsn=scwspwa

DEFENSORAS DIGITALES

Ley Olimpia

1. Si graban o fotografían tu intimidad sin tu consentimiento, amenazas o engaños.

2. Si difunden sin tu consentimiento contenido íntimo (fotos, videos o audios).

3. Si te amenazan con publicar o difundir contenido íntimo y te extorsionan para hacerlo.

¿Dónde aplica?

> Redes sociales
> Cualquier medio digital
> Material impreso

https://www.facebook.com/photo?fbid=10223526914057057&set=pcb.10223526914577070

LA TERCERA

¿Qué es el gaslighting? El abuso que radica en hacerte sentir loca

https://www.latercera.com/paula/que-es-el-gaslighting-el-abuso-que-radica-en-hacerte-sentir-loca/?fbclid=IwAR3Kf63tW2m-q5JKbNbmCFDGUWVsnh7WT1ec97K4aJrr_4Sj-tKXZvpFYRA

Internacional

COLOMBIA

Buscan cerrar la brecha

laboral de género

https://www.infobae.com/america/colombia/2020/11/03/empresas-colombianas-buscan-cerrar-la-brecha-laboral-de-genero/

COSTA RICA

Revierten intento de ser marginadas de diálogo nacional

https://mundo.sputniknews.com/opinion/202011041093353545-mujeres-de-costa-rica-revierten-intento-de-ser-marginadas-de-dialogo-nacional/

ARGENTINA

Promover políticas tributarias con perspectiva de género

https://www.ambito.com/economia/afip/el-gobierno-busca-promover-politicas-tributarias-perspectiva-genero-y-diversidad-n5145350

CHILE

Está la idea de que no hay mujeres o que no quieren participar

https://www.latercera.com/paula/paridad-de-genero-en-la-convencion-constitucional-esta-la-idea-de-que-no-hay-mujeres-o-que-no-quieren-participar-pero-eso-no-es-asi/

Una Constitución con perspectiva de género en Chile

https://elpais.com/internacional/2020-11-02/una-constitucion-con-perspectiva-de-genero-en-chile.html

ESPAÑA

Brújula para la búsqueda de la igualdad de género

https://diarioresponsable.com/noticias/30175-llega-a-espana-una-brujula-para-la-busqueda-de-la-igualdad-de-genero

Cientos de jóvenes acuden en falda al instituto para manifestarse contra el acoso y el rechazo escolar

https://m.publico.es/sociedad/4643247/cientos-de-jovenes-acuden-en-falda-al-instituto-para-manifestarse-contra-el-acoso-y-el-rechazo-escolar/amp?fbclid=IwAR3HM4NkhVjwjj2fJ8mW9X44_qs7mls5tMWUMtOvJP2qT-Q2lS2uGUy8NAw

ESTADOS UNIDOS DE AMÉRICA

Primera mujer de color en ser electa vicepresidenta

https://www.dallasnews.com/espanol/al-dia/estados-unidos/2020/11/07/kamala-harris-es-la-primera-mujer-de-color-en-ser-electa-vicepresidenta/

Acude a votar antes de ir al hospital para tener a su bebé

https://cnnespanol.cnn.com/2020/11/02/mujer-en-trabajo-de-parto-acude-a-votar-antes-de-ir-al-hospital-para-tener-a-su-bebe/

Amenazada con ser expulsada de un vuelo por

su provocador atuendo

https://www.independentespanol.com/noticias/mujer-atuendo-escote-southwest-airlines-vuelo-avion-dallas-tulsa-eve-j-marie-b1562292.html

PERÚ

Trabajo a favor de las víctimas de violencia

https://www.gob.pe/institucion/mpfn/noticias/312217-cajamarca-ministra-de-la-mujer-y-presidente-de-la-junta-de-fiscales-superiores-se-reunen-para-coordinar-acciones

YEMEN

Café dirigido por mujeres para mujeres

https://es.reuters.com/article/idESKBN27I1NY

INGLATERRA

¡James Bond será mujer!

https://www.mediotiempo.com/otros-mundos/cine/james-bond-sera-mujer-lashana-lynch-nueva-agente-007-peliculas

Estados

Rescatan a 74 mujeres víctimas de explotación sexual en Puebla

https://www.eluniversal.com.mx/estados/rescatan-74-mujeres-victimas-de-explotacion-sexual-en-puebla?fbclid=IwAR2NF-xDJumRfPIq3DZZ714Dk4MOuUtMKGL4m4tOXVSnr8tLtesQIb-NvWos

Las candidaturas y la

pensión alimentaria

https://lasillarota.com/opinion/columnas/las-candidaturas-y-la-pension-alimentaria/451641?fbclid=IwAR1ElZVAg38byUZTUEct6_VRwS2GAz4-sp2HUd1UbC1sRyHdVnC4b5pt2w8

¿Estereotipo del hombre cazador? Las mujeres prehistóricas también cazaban grandes animales

https://www.dw.com/es/estereotipo-del-hombre-cazador-las-mujeres-prehist%C3%B3ricas-tambi%C3%A9n-cazaban-grandes-animales/a-55512522

Redes sociales

#LeyOlimpiaNacional

https://twitter.com/LuchadorasMX/status/1324440219731582982?s=20

#NiUnaMás

https://twitter.com/jorgechancob/status/1323438479355895817?s=20

#ParidadEnTodo

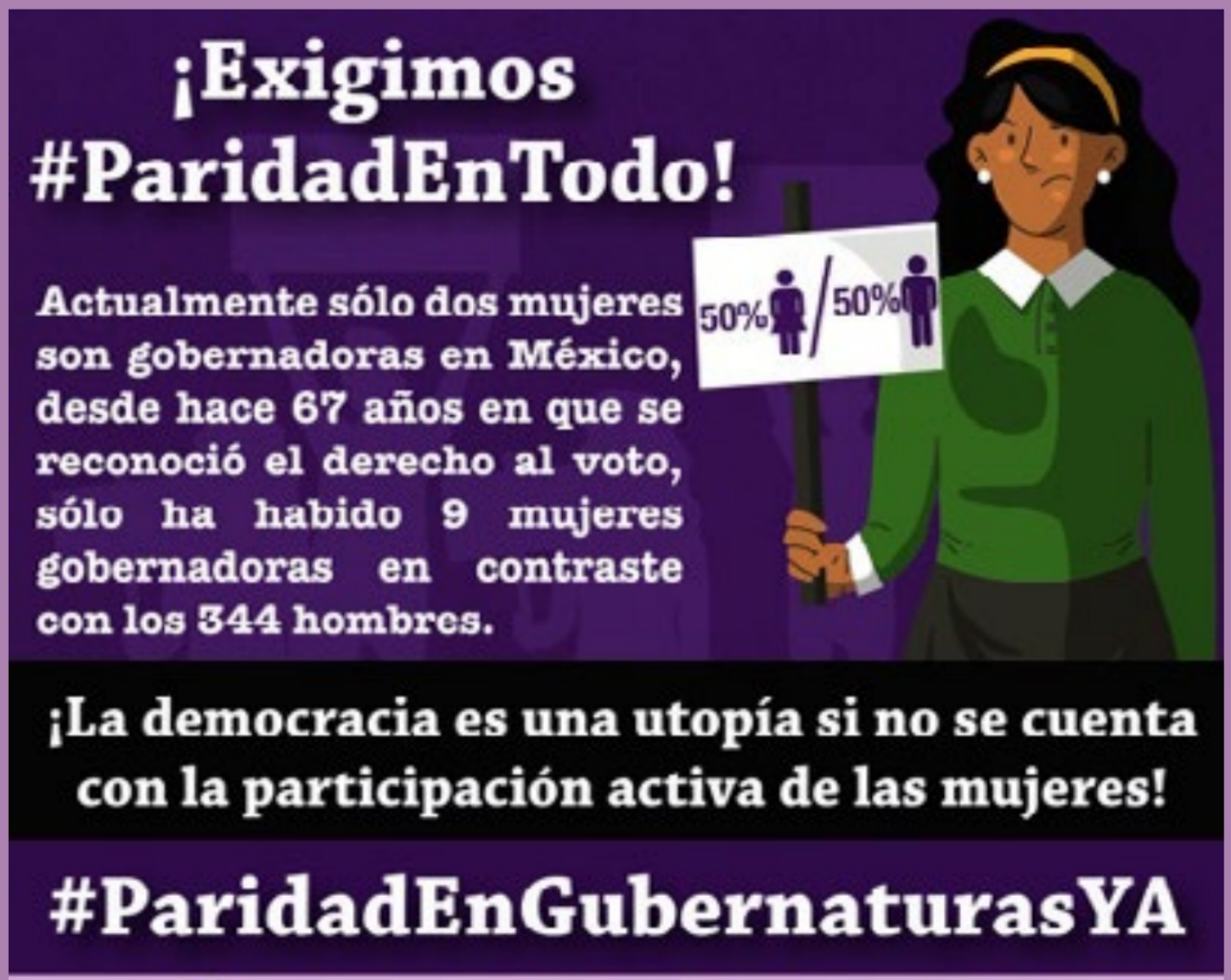

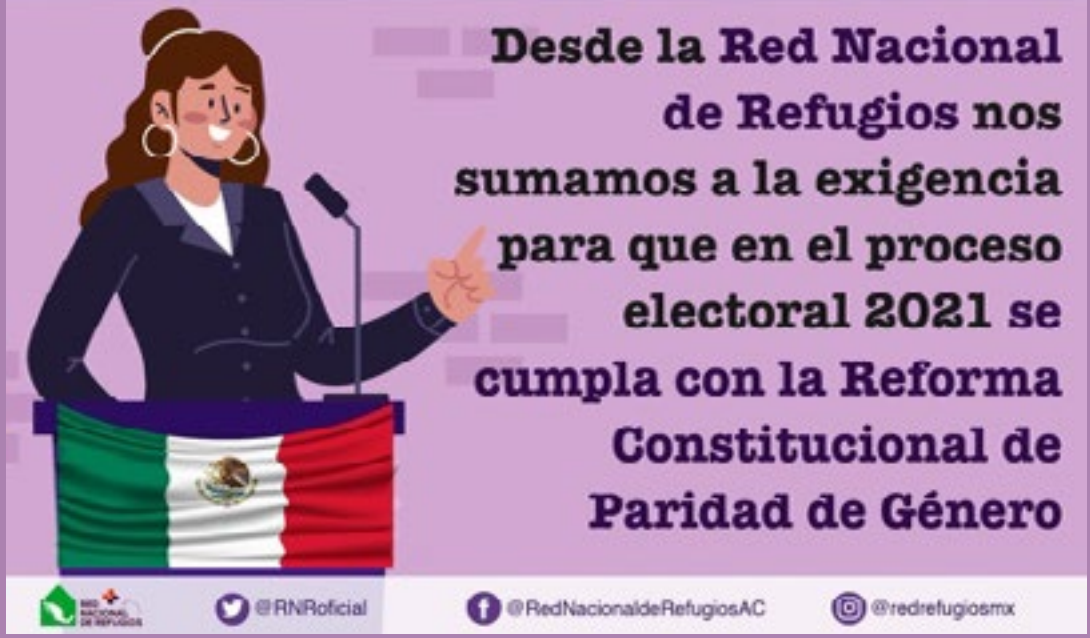

https://twitter.com/MartinFazMora/status/1325124662863437826?s=20

#PerúPaísDeViladores y #CalzónRojoNoEsConsentimiento

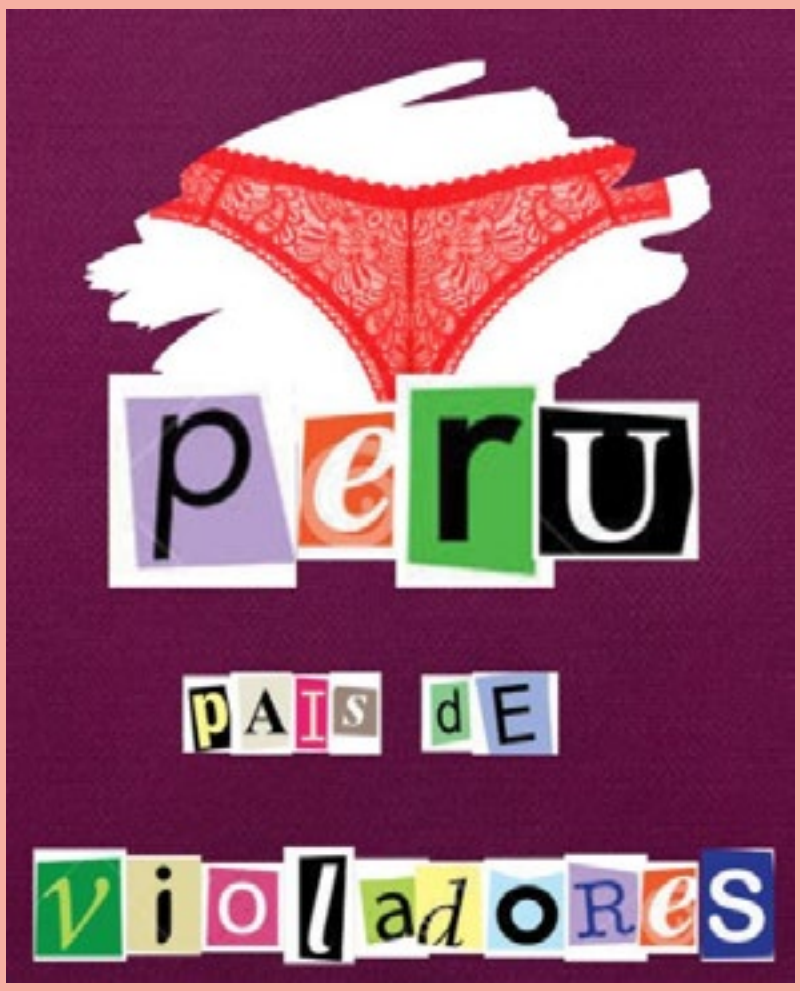

https://twitter.com/quieroserunave/status/1323433571030360065?s=20

#NoEstamosTodas

https://twitter.com/NoEstamosTodas/status/1253730623388364800?s=20

Ni una más

Feminicidio la muerte de Adriana Murrieta

https://www.infobae.com/america/mexico/2020/11/05/fiscalia-investigara-como-feminicidio-la-muerte-de-adriana-murrieta/

No son 40, son 220 feminicidios

https://partidero.com/no-son-40-son-220-feminicidios/

Exigen justicia grupos feministas

https://24horaspuebla.com/2020/11/02/exigen-justicia-grupos-feministas-con-ofrenda-para-victimas-de-feminicidio/

Piden establecer Día de Muertas para recordar a víctimas de feminicidio

https://www.milenio.com/politica/comunidad/por-feminicidios-proponen-dia-de-muertas-en-mexico

Protestan por feminicidio; las detienen

https://www.eluniversal.com.mx/metropoli/edomex/protestan-por-feminicidio-las-detienen

Eleazar 'N' será acusado de tentativa de feminicidio; podría ir 20 años a prisión

https://futbol.radioformula.com.mx/fuera-de-juego/eleazar-gomez-sera-acusado-de-tentativa-de-feminicidio-podria-pasar-20-anos-en-prision/

Aumentan casos de feminicidio en Puebla, indica Observatorio Ciudadano

https://heraldodemexico.com.mx/nacional/2020/11/8/aumentan-casos-de-feminicidio-en-puebla-indica-observatorio-ciudadano-223283.html

Hombre mató a su esposa tras más de 25 años de relación y se suicidó en Bolívar

https://noticias.canalrcn.com/nacional/dos-nuevos-casos-de-feminicidios-enlutan-bolivar-365347

Se ampara presunto feminicida de Lesvy

https://www.eluniversal.com.mx/nacion/se-ampara-presunto-feminicida-de-lesvy

Hay 2 detenidos por feminicidio de Cyntia Elizabeth vicefiscal de SLP

https://sanluis.eluniversal.com.mx/seguridad/06-11-2020/hay-2-detenidos-por-feminicidio-de-cyntia-elizabeth-vicefiscal-de-slp

Procesan a presunto feminicida de Saiset Abigail

https://www.reforma.com/aplicacioneslibre/preacceso/articulo/default.aspx?__rval=1&urlredirect=https://www.reforma.com/procesan-a-presunto-feminicida-de-saiset-abigail/ar2066750?referer=--7d616165662f3a3a6262623b727a7a7279703b767a783a--

Nuevas masculinidades

Masculinidades

Video: https://www.youtube.com/watch?v=begCSfdUiPE

Deconstruir la masculinidad: cómo es el trabajo con grupos de varones que ejercen violencia de género

https://www.redaccion.com.ar/deconstruir-la-masculinidad-como-es-el-trabajo-con-grupos-de-varones-que-ejercen-violencia-de-genero/?fbclid=IwAR0bOCZ0CS3ryCr93sCLrGFd_Iy8hcGP0g-ibZI19awQ8-fz6m6IDYZZVfM

Feminismo Disidente

Sociedad patriarcal: cómo luchar contra ella

https://blog.oxfamintermon.org/sociedad-patriarcal-como-luchar-contra-ella/

Interseccionalidad

Violencia en las relaciones lésbicas: una realidad poco visible

https://www.homosensual.com/lgbt/lesbianas/violencia-en-las-relaciones-lesbicas-una-realidad-poco-visible/?fbclid=IwAR0WbhIHR5O21rpP_UITFK-ZafBCtXAwTTpo-Rcxn-S7_bIfxp-Jz2JjBv0

“Todo empezó a tener sentido cuando descubrimos que éramos autistas”: las mujeres que sólo fueron diagnosticadas de adultas

https://www.bbc.com/mundo/noticias-43544436.amp?fbclid=IwAR2W8nNL1Q0OLj9gi6V6i_QfMKkZ3dIiVGcYS0vGaAthJHjLobZrajSKCiw

Ellas hablan: mientras duermen, menonitas son violadas por su comunidad. Aquí su historia

https://www.sinembargo.mx/06-11-2020/3887756

Por la voz de niñas, niños y adolescentes

María Soto: “Educar sin premios ni castigos es posible: solo tenemos que aprender el lenguaje de los niños”

https://elpais.com/mamas-papas/2020-11-05/maria-soto-educar-sin-premios-ni-castigos-es-posible-solo-tenemos-que-aprender-el-lenguaje-de-los-ninos.html

Detecta DIF que 114 niños trabajan en Línea 2 del Metro

https://www.excelsior.com.mx/comunidad/detecta-dif-que-114-ninos-trabajan-en-linea-2-del-metro/1415734

Se entregarán becas a niñas, niños y adolescentes en orfandad a causa del COVID-19

https://alcanzandoelconocimiento.com/se-entregaran-becas-a-ninas-ninos-y-adolescentes-en-orfandad-a-causa-del-covid-19/

Campañas

#PintaMéxicodeNaranja

ESPACIOS PÚBLICOS · ACTIVACIONES

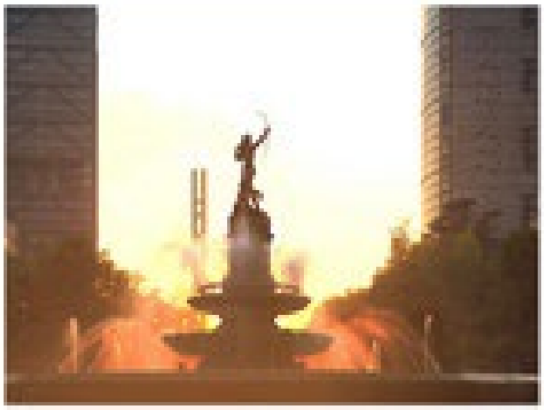

·Pinta a México de naranja

Iluminación de monumentos representativos de las ciudades, en color naranja, como símbolo de unión contra la violencia de género.

·Edificios públicos
·Explanadas
·Plazas
·Vagones del Metro de la CDMX
·Tótems urbanos

#IgualdaddeGénero

#YoDecido

#DignidadEs

#HeForShe

Vesperiando

para niñas, niños y adolescentes

¿Qué es la equidad de género? Para adolescentes

https://nte.mx/que-es-la-equidad-de-genero-civismo-segundo-de-secundaria/

Cuentos para educar a los niños en equidad de género

https://estudiosdegeneroal.com/cuentos-para-ninos-equidad-de-genero/

No te lo pierdas #QuedateEnCasa

Informe de trabajo
Comisión de Igualdad de Género.

18 de noviembre 2020.

https://twitter.com/Mx_Diputados/status/1324160825452503042/photo/1

Conferencia.
"Cambios y desafíos de la modernización del Derecho de Familia en Argentina".

20 de noviembre 2020.

https://zoom.us/webinar/register/WN_bDiV_zorSSyNEs84r-lINA

Conversatorio.
"Insurgencias Feministas en Tiempos de Pandemia" en diálogo con feministos chicanos.

9 de noviembre 2020.

https://www.facebook.com/FeminismosDescoloniales/photos/a.805962859501434/3311117298985965/

Curso.
Mujeres en sociedad e historia.

10 al 26 de noviembre

https://inehrm.gob.mx/es/inehrm/Curso_Mujeres_sociedad_e_historia

Foro Internacional.
Desafíos de la Justicia para Adolescentes en México.

9 de noviembre 2020.

https://www.facebook.com/SIPINNAMX/posts/3505047456251638

Conferencia.
Feminismo, Derechos Humanos y Violencia contra las Mujeres.

26 de noviembre 2020.

https://www.facebook.com/FlacsoMexico/photos/a.351469881547084/4027168137310555

Taller.

Detención y Canalización del Abuso Sexual contra NNA y el Derecho a la Interrupción Voluntaria del Embarazo.

9, 16 y 23 de noviembre 2020

https://www.facebook.com/colectivo.mujerutopia/posts/5075836809108263

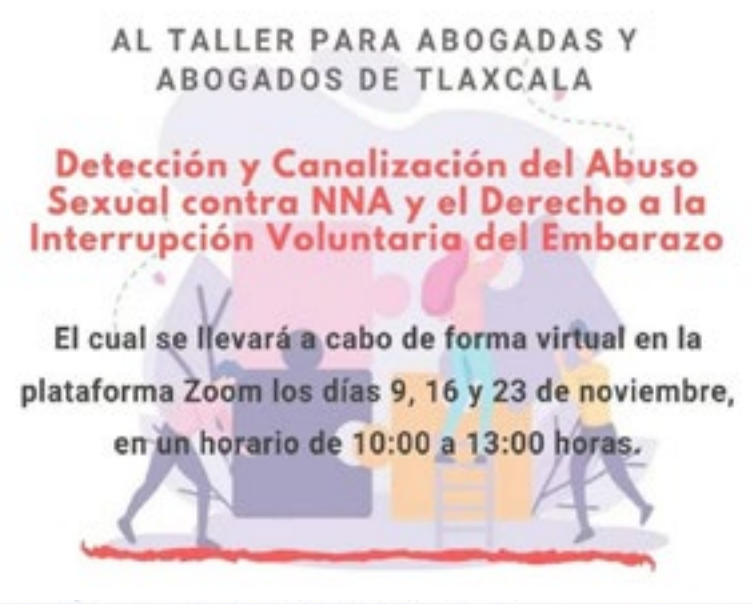

Curso.

Prevención y Mecanismos de Atención de la Violencia Política contra las Mujeres en Razón de Género.

25 de noviembre al 9 de diciembre 2020.

https://www.facebook.com/INEMexico/photos/a.446448481505/10158748558861506/

Recomendación *de la semana*

PELÍCULA

"Once Were Warriors" (1994)

Dirigida por Lee Tamahori y protagonizada por Rena Owen y Temuera Morrison. La historia se centra en visibilizar la violencia contra las mujeres y la violencia intrafamiliar, el alcoholismo, la pobreza, además de temáticas específicas como el abuso sexual, pandillas y violencia urbana.

https://www.imdb.com/title/tt0110729/

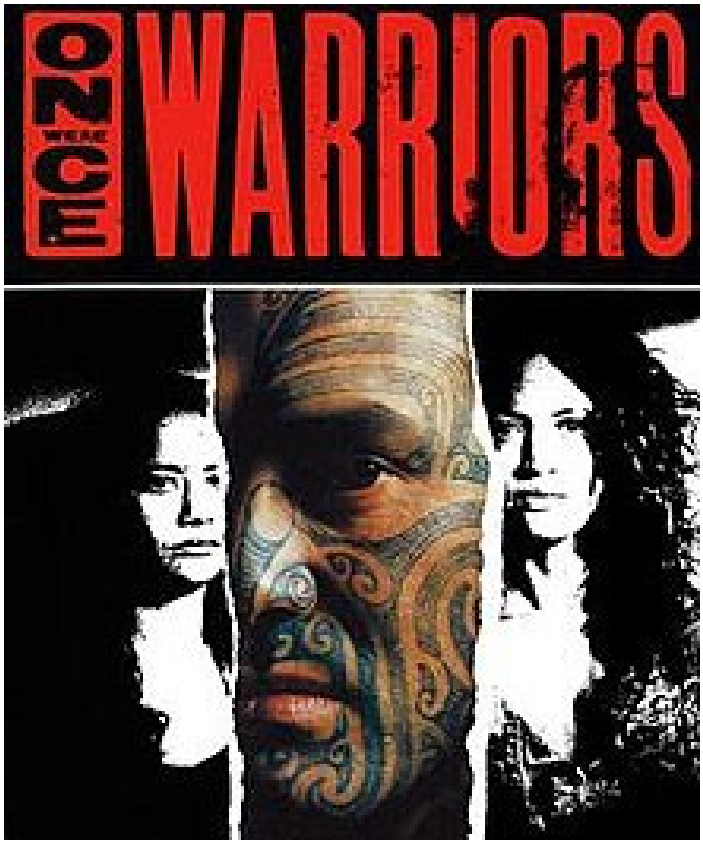

H. CONGRESO DE LA UNIÓN
CÁMARA DE DIPUTADOS
LXIV LEGISLATURA

Legislatura de la Paridad de Género

Av. Congreso de la Unión 66,
El Parque, Alcaldía Venustiano
Carranza, C.P. 15960, CDMX,
México

CELIG
CENTRO DE ESTUDIOS PARA EL LOGRO DE LA
IGUALDAD DE GÉNERO

@CELIGMexico
@CeligOficial
@celigoficial

http://celig.diputados.gob.mx
celig.difusion@congreso.gob.mx
Tel. 5036 0000 ext. 59218

Elaboró: Dirección de Estudios Jurídicos de los Derechos Humanos de las Mujeres y la Equidad de Género