VESPER

DERECHOS HUMANOS DE LAS MUJERES

Num 44 agenda - semanario

Nuestra inspiración: Juana Belén Gutiérrez de Mendoza

30 de nov. al 4 de dic. 2020

CÁMARA DE DIPUTADOS
LXIV LEGISLATURA

Mujer destacada

Nashielly Escobedo

Nashielly Escobedo Pérez es la nueva titular del Instituto Mexicano de Ejecutivos en Comercio Exterior (IMECE), convirtiéndose en la primera mujer en ocupar ese puesto dentro del organismo.

Durante su trayectoria de casi tres décadas, destaca su desempeño como servidor público en la Administración General Jurídica y la Administración General de Aduanas, donde trabajó por alrededor de 13 años.

https://www.forbes.com.mx/women-nashielly-escobedo-la-primera-mujer-presidenta-del-imece/

¿Qué pasó?

Congreso de la Unión se ilumina de naranja

Pinta el mundo de naranja

https://twitter.com/Mx_Diputados/status/1332416403207573512

Inicio temprano de la lactancia materna exclusiva y prevención, atención y sanción del hostigamiento y acoso sexual

Sensibilizar a la sociedad sobre violencia contra las mujeres

http://comunicacionnoticias.diputados.gob.mx/comunicacion/index.php/boletines/necesario-sensibilizar-a-la-sociedad-sobre-violencia-contra-las-mujeres-baez-ricardez#gsc.tab=0

Reformas a la Ley General de Acceso de las Mujeres a una Vida Libre de Violencia

29 de abril Día Nacional contra la Sustracción de Menores

http://comunicacionnoticias.diputados.gob.mx/comunicacion/index.php/boletines/camara-de-diputados-declara-el-29-de-abril-como-dia-nacional-contra-la-sustraccion-de-menores#gsc.tab=0

Conferencia : “El tipo penal de Feminicidio”

https://www.pscp.tv/w/1eaKbnknqrRKX

Minuto de silencio en memoria de mujeres fallecidas por violencia de género

http://comunicacionnoticias.diputados.gob.mx/comunicacion/index.php/boletines/guarda-camara-de-diputados-minuto-de-silencio-en-memoria-de-mujeres-fallecidas-por-violencia-de-genero#gsc.tab=0

Principio de paridad de género en la Ley del Servicio Profesional de Carrera

http://comunicacionnoticias.diputados.gob.mx/comunicacion/index.php/boletines/incorpora-camara-de-diputados-principio-de-paridad-de-genero-en-la-ley-del-servicio-profesional-de-carrera#gsc.tab=0

Protocolo para prevenir y atender hostigamiento y acoso sexual

http://comunicacionnoticias.diputados.gob.mx/comunicacion/index.php/boletines/aprueban-por-consenso-que-sep-dise-e-modelo-de-protocolo-para-prevenir-y-atender-hostigamiento-y-acoso-sexual#gsc.tab=0

Aprueban reformas para fortalecer órdenes de

protección

http://comunicacionnoticias.diputados.gob.mx/comunicacion/index.php/boletines/aprueban-reformas-para-fortalecer-ordenes-de-proteccion#gsc.tab=0

Aniversario de 5 mujeres ilustres izando la bandera nacional a media asta

http://comunicacionnoticias.diputados.gob.mx/comunicacion/index.php/boletines/aprueban-que-se-conmemore-el-aniversario-de-5-mujeres-ilustres-izando-la-bandera-nacional-a-media-asta#gsc.tab=0

Día Internacional de la Eliminación de la Violencia contra la Mujer

http://comunicacionnoticias.diputados.gob.mx/comunicacion/index.php/boletines/expresan-diputadas-comentarios-por-el-dia-internacional-de-la-eliminacion-de-la-violencia-contra-la-mujer-#gsc.tab=0

Esfuerzo sistemático para impulsar legislación en favor de las mujeres

http://comunicacionnoticias.diputados.gob.mx/comunicacion/index.php/boletines/desde-su-comienzo-la-lxiv-legislatura-ha-hecho-el-esfuerzo-sistematico-para-impulsar-legislacion-en-favor-de-las-mujeres-diputada-sauri-riancho#gsc.tab=0

Comisión de Igualdad de Género presentó su Informe de Trabajo

http://comunicacionnoticias.diputados.gob.mx/comunicacion/index.php/boletines/la-comision-de-igualdad-de-genero-presento-su-informe-de-trabajo-del-segundo-a-o-legislativo#gsc.tab=0

Analizan soluciones de

seguridad ante violencia de género

http://comunicacionnoticias.diputados.gob.mx/comunicacion/index.php/boletines/analizan-soluciones-de-seguridad-ante-violencia-de-genero#gsc.tab=0

Ley General de Acceso de las Mujeres a una Vida Libre de Violencia.

https://www.senado.gob.mx/64/gaceta_del_senado/documento/114282

Se garantizan derechos de mujeres en la CDMX

Firma de convenio del Senado con INMUJERES

https://www.pscp.tv/w/1zqKVXwrnkdJB

SCJN

Prevenir, investigar y sancionar cualquier tipo de violencia contra la mujer

https://www.internet2.scjn.gob.mx/red2/comunicados/noticia.asp?id=6275

Cero tolerancia al acoso sexual y a la violencia de género

https://twitter.com/SCJN/status/1331975278223122434

Suprema Corte
de Justicia de la Nación

No. 232/2020

Ciudad de México, 26 de noviembre de 2020.

DEBEMOS PROPICIAR MEDIDAS ENÉRGICAS PARA PREVENIR, INVESTIGAR Y SANCIONAR CUALQUIER TIPO DE VIOLENCIA CONTRA LA MUJER O VIOLENCIA DE GÉNERO: ARTURO ZALDÍVAR.

"A pesar de las conquistas innegables que se han logrado en los derechos de las mujeres, tanto en materia política como en otros aspectos, lo cierto es que la igualdad sustantiva del hombre y la mujer está muy lejana aún, y no sólo eso, sino que la violencia de género se ha recrudecido de manera importante", afirmó el Ministro Presidente de la Suprema Corte de Justicia de la Nación (SCJN) y del Consejo de la Judicatura Federal (CJF), Arturo Zaldívar, al inaugurar el Octavo Congreso Nacional: Justicia y Género.

El Ministro del Alto Tribunal precisó, que se debe de cambiar esta cultura machista, que hace de la mujer un objeto, una cultura que a través de una serie de micromachismos que pueden ser miradas, palabras, chistes, van generando toda una cultura en la cual se disminuye el valor de la mujer: "Los violadores, los acosadores y los feminicidas no nacen de la noche a la mañana, se generan dentro de una cultura que en muchas ocasiones inicia en los hogares" puntualizó.

Durante el mensaje de bienvenida realizado de forma virtual, y en presencia de las Ministras Yasmín Esquivel Mossa y Ana Margarita Ríos Farjat y las Consejeras Eva Verónica de Gyvés Zárate y Loretta Ortiz Ahlf, el Ministro Presidente señaló que es muy importante que en el cambio de esta cultura machista participemos todas y todos, por los derechos de las mujeres y añadió: "Debemos cambiar la forma como educamos no sólo a nuestras niñas sino también a nuestros niños, en un ambiente donde rompamos los estereotipos de género y los enseñemos a respetarnos todas y todos por igual, pero debemos también propiciar medidas enérgicas para prevenir, investigar y sancionar cualquier tipo de violencia contra la mujer o violencia de género".

El Ministro Presidente de la Suprema Corte de Justicia de la Nación (SCJN) y del Consejo de la Judicatura Federal (CJF), Arturo Zaldívar advirtió: "En el Poder Judicial de la Federación seguiremos con la política de cero tolerancia al acoso sexual y a la violencia de género, no permitiremos faltas de respeto a la dignidad, a la libertad y a la seguridad de las mujeres".

En este Octavo Congreso Nacional: Justicia y Género donde se presentó el Protocolo para Juzgar con Perspectiva de Género, participan 227 juezas, jueces, magistradas y magistrados del Consejo de la Judicatura Federal, 180 secretarias y secretarios de juzgados y tribunales colegiados, así como 38 defensoras y defensores públicos, así como 35 asesoras y asesores jurídicos del Instituto Federal de la Defensoría Pública.

El Ministro Presidente Arturo Zaldívar manifestó que el Protocolo para Juzgar con Perspectiva de Género tiene como objetivo final, acelerar la modificación y la eliminación de prácticas culturales, actitudes y comportamientos individuales, sociales e institucionales que discriminan a las personas por su género.

El 25, 27 de noviembre y 2 de diciembre en modalidad virtual, a través de la plataforma Zoom, se llevarán a cabo conferencias magistrales, foros y paneles donde se abordarán las temáticas: Estándares del Sistema Interamericano de protección de los derechos humanos sobre el derecho de las mujeres y niñas a una vida libre de violencia; pautas e importancia para juzgar con perspectiva de género; pautas para defender con perspectiva de género; justicia inclusiva; el contexto de las injusticias entrelazadas en el feminicidio; entre otras.

El Congreso Nacional: Justicia y Género, convocado por la Dirección General de Derechos Humanos de la SCJN y la Dirección General de Derechos Humanos, Igualdad de Género y Asuntos Internacionales del CJF, tiene como objetivo promover procesos de capacitación, reflexión y diálogo sobre la importancia de la incorporación de la perspectiva de género y derechos humanos en la labor jurisdiccional de las y los juzgadores federales.

Día naranja

Protocolo para Juzgar con Perspectiva de Género Actualizado

https://www.youtube.com/watch?v=X6ad_4JQb1Y&feature=youtu.be

Juzgar con perspectiva de género

https://sjf.scjn.gob.mx/SJFSem/Paginas/DetalleGeneralV2.aspx?Epoca=&Apendice=&Expresion=&Dominio=Tesis%20%20publicadas%20el%20viernes%2010%20de%20marzo%20de%202017.%20Primera%20Sala&TA_TJ=2&Orden=3&Clase=DetalleSemanarioBL&Tablero=&NumTE=7&Epp=20&Desde=-100&Hasta=-100&Index=0&SemanaId=201710&ID=2013866&Hit=6&IDs=2013871,2013870,2013869,2013868,2013867,2013866,2013865&Epoca=-100&Anio=-100&Mes=-100&SemanaId=201710&Instancia=1&TATJ=2

INMUJERES

No hay espacio para la violencia contra las mujeres

https://www.gob.mx/inmujeres/articulos/en-el-gobierno-de-mexico-no-hay-espacio-para-la-violencia-de-genero?idiom=es

México naranja

INMUJERES se pinta de naranja

Carta Compromiso para poner fin a la Violencia contra Niñas y Mujeres

https://www.facebook.com/watch/live/?v=1511450839061346&ref=watch_permalink

Día Internacional para la Eliminación de la Violencia Contra las Mujeres

Muestra Internacional de Cine de los 16 Días de Activismo contra la violencia

https://www.gob.mx/inmujeres/prensa/muestra-internacional-de-cine-de-los-16-dias-de-activismo-contra-la-violencia-hacia-las-mujeres-y-las-ninas-257946?state=published

Mexicanas que inspiran

CNDH

Día naranja

Día Internacional de la Eliminación de la Violencia contra la Mujer

Sociedad en movimiento

EQUIS JUSTICIA

Violencia contra las mujeres

e impunidad

https://equis.org.mx/projects/violencia-mujeres-e-impunidad-mas-alla-del-punitivismo/

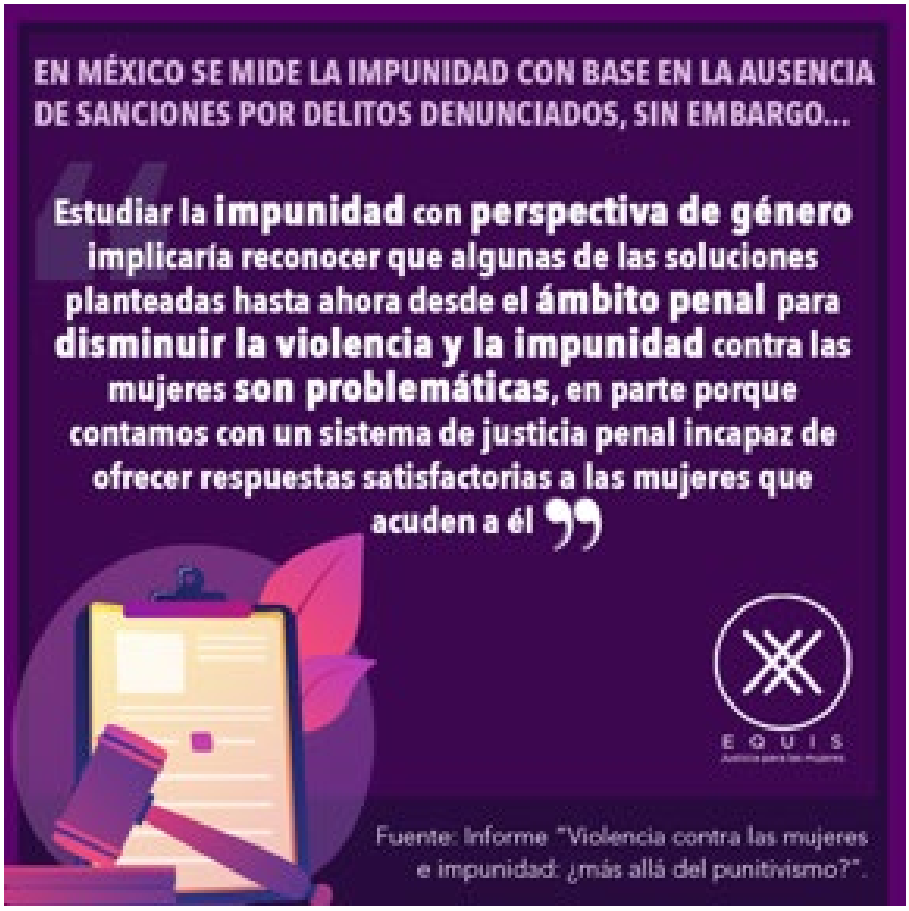

Violencia en espera de atención

https://equis.org.mx/projects/violencia-en-espera-de-atencion-los-centros-de-justicia-para-las-mujeres-frente-a-la-crisis-por-covid-19/

GIRE

Justicia, no represión

https://www.animalpolitico.com/punto-gire/justicia-no-represion/

AMNISTÍA INTERNACIONAL

Karla Pontigo

https://www.facebook.com/watch/live/?v=185095076615741&ref=watch_permalink

RED NACIONAL DE REFUGIOS

La violencia empieza en las palabras

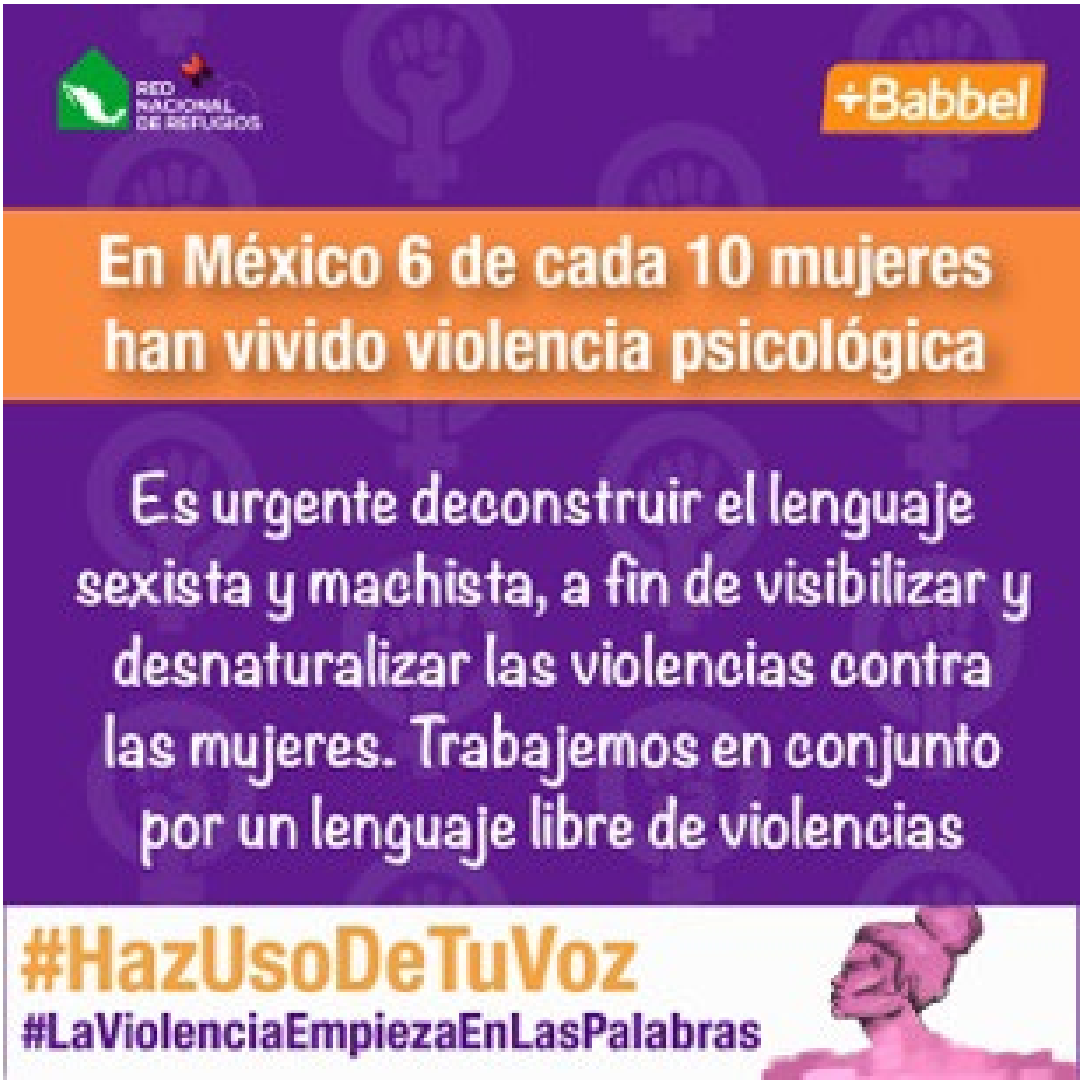

Por el derecho a manifestarnos

ONU MUJERES

10 maneras para contribuir a erradicar la violencia contra las mujeres

https://www.unwomen.org/es/news/stories/2020/11/compilation-take-action-to-help-end-violence-against-women

Día internacional de las defensoras de los derechos humanos

#PintaElMundoNaranja

SIPINNA

Evita los estereotipos

Medicina sin violencia

AJ + ESPAÑOL

La lucha de madres de víctimas de feminicidio

https://www.facebook.com/ajplusespanol/videos/463913441264562

Internacional

ESCOCIA

Gratuitos los productos de higiene femenina

https://www.eluniversal.com.mx/mundo/escocia-volvera-gratuitos-los-productos-de-higiene-femenina-nivel-nacional

CHILE

11 mujeres que destacan por su contribución al desarrollo del país

https://www.enel.cl/es/conoce-enel/prensa/press-enel-chile/d202011-enel-chile-distinguio-a-11-mujeres-que-destacan-por-su-contribucion-al-desarrollo-del-pais.html

ARGENTINA

Jugadora se niega a homenajear a Maradona; lo acusa de maltratador

https://www.eluniversal.com.mx/universal-deportes/futbol/jugadora-se-niega-homenajear-maradona-lo-acusa-de-maltratador

BOLIVIA

Borrar la brecha salarial entre hombres y mujeres

https://gestion.pe/mundo/bolivia-busca-por-ley-borrar-la-brecha-salarial-entre-hombres-y-mujeres-nndc-noticia/?ref=gesr

ESPAÑA

Cae diez puestos en igualdad para las mujeres

https://www.vozpopuli.com/espana/bienestar-igualdad-mujeres-feminismo-sanchez-gobierno_0_1414358903.html

ESTADOS UNIDOS DE AMÉRICA

Hace historia como la primera mujer en jugar en la NCAA

https://www.mediotiempo.com/futbol-americano/sarah-fuller-historia-mujer-jugar-ncaa

Mujeres retenidas por hablar español

https://www.bbc.com/mundo/noticias-55112129

PERÚ

Restos de una mujer que vivió hace 600

https://www.infobae.com/america/ciencia-america/2020/11/28/los-restos-de-una-mujer-que-vivio-hace-600-anos-maravillan-a-arqueologos-en-peru/

COLOMBIA

Evidencia la violencia histórica contra la mujer

https://www.infobae.com/america/colombia/2020/11/27/angela-la-pelicula-colombiana-que-evidencia-la-violencia-historica-contra-la-mujer/

Ley para que las mujeres no tengan que pagar por toallas y tampones

https://www.infobae.com/america/colombia/2020/11/26/presentaran-proyecto-de-ley-para-que-las-mujeres-no-tengan-que-pagar-por-toallas-y-tampones/

SUDÁFRICA

Asesina a su mujer y a sus

cinco hijos con un hacha

https://www.20minutos.es/noticia/4491367/0/detienen-a-un-hombre-por-el-asesinato-de-su-mujer-y-cinco-hijos-en-sudafrica/

GUATEMALA

Mujeres indígenas que curan heridas como acto político de resistencia

https://elpais.com/planeta-futuro/2020-11-27/mujeres-indigenas-que-curan-heridas-como-acto-politico-de-resistencia.html

ARGENTINA

Ciclo de lectura feminista

https://www.telesurtv.net/news/continua-argentina-segundo-ciclo-lectura-feminista-20201127-0046.html

CUBA

Activismo contra la violencia de género

https://www.prensa-latina.cu/index.php?o=rn&id=414132&SEO=protagoniza-cuba-activismo-contra-la-violencia-de-genero

SUR COREA

Cuarenta años de cárcel

https://www.infobae.com/america/agencias/2020/11/26/cuarenta-anos-de-carcel-para-surcoreano-que-forzaba-a-mujeres-a-grabar-pornografia/

Estados

MICHOACÁN

‘El silencio mata’

https://www.jornada.com.mx/ultimas/estados/2020/11/26/presentan-2018el-silencio-mata2019-que-visibiliza-la-violencia-de-genero-6441.html

SONORA

Entrega palas a mujeres que buscan a desaparecidos

https://www.animalpolitico.com/2020/11/ayuntamiento-guaymas-entrega-palas-cubetas-mujeres-desaparecidos/

CIUDAD DE MÉXICO

Inauguran instalaciones de la Fiscalía de Investigación del Delito de Feminicidio

https://news.culturacolectiva.com/mexico/inauguran-instalaciones-de-fiscalia-de-investigacion-delito-feminicidio-cdmx/

Reforma aprobada para que el agresor abandone de inmediato el domicilio conyugal

https://www.facebook.com/PaulaSotoMx

COAHUILA

Feminicidio, la segunda pandemia

http://www.zocalo.com.mx/new_site/articulo/feminicidio-la-segunda-pandemia-en-coahuila

TLAXCALA

3 de 3 contra la violencia de género

https://www.elsoldetlaxcala.com.mx/local/avalan-en-tlaxcala-la-3-de-3-contra-la-violencia-de-genero-6072922.html

Redes sociales

#TodasSinViolencia

#25N

#NiUnaMenos

#DíaNaranja

#VivanLasMujeres

#VivasNosQueremos

Ni una más

Hallaron a víctima de feminicidio con signos de abuso sexual

https://www.infobae.com/america/mexico/2020/11/27/justiciaparakarina-hallaron-a-victima-de-feminicidio-con-signos-de-abuso-sexual-tras-abordar-taxi-de-aplicacion/

Feminicidio de estadunidense en San Luis Río Colorado

https://www.jornada.com.mx/ultimas/estados/2020/11/27/investigan-feminicidio-de-estadounidense-en-san-luis-rio-colorado-5098.html

Se manifiestan mujeres por feminicidio de niña

http://ntrzacatecas.com/2020/11/28/se-manifiestan-mujeres-por-feminicidio-de-nina/

Nuevas masculinidades

Cómo hacer que los hombres odien la violencia machista y no a las mujeres

https://www.elsaltodiario.com/violencia-machista/como-hacer-que-los-hombres-odien-la-violencia-machista-y-no-a-las-mujeres?fbclid=IwAR3o8Q2rLbXqogEFSDY0w6uh2hmSBSm1Aa4IBrMswngrLSFX3yTt5pFgZFg

Feminismo Disidente

El patriarcado no es un fantasma

https://www.pagina12.com.ar/308684-el-patriarcado-no-es-un-fantasma-el-feminismo-tampoco

Menchú insta a que la mujer mantenga una participación política permanente

https://www.infobae.com/america/agencias/2020/11/28/menchu-insta-a-que-la-mujer-mantenga-una-participacion-politica-permanente/

La mujer en la crítica taurina

https://www.abc.es/cultura/toros/abci-mujer-critica-taurina-202011280059_noticia.html

Interseccionalidad

Aprueban la distribución del himno nacional a Comunidades Indígenas en su lengua materna

http://comunicacionnoticias.diputados.gob.mx/comunicacion/index.php/boletines/diputadas-y-diputados-aprueban-la-distribucion-del-himno-nacional-a-comunidades-indigenas-en-su-lengua-materna#gsc.tab=0

Mujeres transgénero piden más acciones contra los crímenes de odio

https://www.telemundoatlanta.com/noticias/nacional/mujeres-transg-nero-piden-m-s-acciones-contra-los-cr-menes-de-odio/article_e991772e-2e96-11eb-a845-03d933dc17f1.html

Dos mujeres se unen para brindar ayuda a migrantes desamparadas

https://www.telemundoatlanta.com/noticias/dos-mujeres-se-unen-para-brindar-ayuda-a-migrantes-desamparadas/article_42526cda-310b-11eb-8830-df7fe7b3188e.html

Por la voz de niñas, niños y adolescentes

Niñas, niños y adolescentes tendrán derecho a ser escuchados y tomados en cuenta

http://comunicacionnoticias.diputados.gob.mx/comunicacion/index.php/boletines/ni-as-ni-os-y-adolescentes-tendran-derecho-a-ser-escuchados-y-tomados-en-cuenta-en-todo-lo-que-les-afecta#gsc.tab=0

Derechos fundamentales

Nueva normalidad repercusiones de Covid 19 en los Derechos de niñas,

niños y adolescentes

https://www.youtube.com/watch?v=vsepUs-qUMA&feature=youtu.be

Campañas

#16DíasdeActivismo

#25N

#AbordarLaViolenciaContraTodasLasMujeres

Vesperiando

¿Qué es esa cosa llamada

“política exterior feminista”?

https://www.elmostrador.cl/noticias/opinion/columnas/2020/11/29/que-es-esa-cosa-llamada-politica-exterior-feminista/

El feminismo indulta a Maradona

https://www.vozpopuli.com/opinion/feminismo-diego-maradona_0_1414059622.html

Mujeres que sufren un aborto espontáneo y la pérdida de un bebé

https://cnnespanol.cnn.com/2020/11/26/que-decirle-a-las-mujeres-que-atraviesan-un-aborto-espontaneo-y-la-perdida-de-un-bebe/

No te lo pierdas #QuedateEnCasa

Concepto de interseccionalidad

11 de diciembre

https://twitter.com/SCJN/status/1331303046756896770/photo/1

Todo lo que tienes que saber y hacer con respecto a las cuestiones de género, violencia y reparación

30 de noviembre

La violencia no espera

https://twitter.com/EquisJusticia/status/1331258850880602112/photo/1

#NiUnaMás

30 de noviembre

https://twitter.com/RNRoficial/status/1333123798950940674

ONU mujeres jam

4 al 8 de diciembre

https://onumujeresgamejam.net

Recomendación *de la semana*

¡Al caer la noche se enciende el proyector!

https://www.cinetecanacional.net/controlador.php?opcion=FoAL

H. CONGRESO DE LA UNIÓN
CÁMARA DE DIPUTADOS
LXIV LEGISLATURA

Legislatura de la Paridad de Género

Av. Congreso de la Unión 66,
El Parque, Alcaldía Venustiano
Carranza, C.P. 15960, CDMX,
México

CELIG
CENTRO DE ESTUDIOS PARA EL LOGRO DE LA IGUALDAD DE GÉNERO

@CELIGMexico
@CeligOficial
@celigoficial

http://celig.diputados.gob.mx
celig.difusion@congreso.gob.mx
Tel. 5036 0000 ext. 59218

Elaboró: Dirección de Estudios Jurídicos de los Derechos Humanos de las Mujeres y la Equidad de Género