15 de febrero 2021

1er aniversario

Num 52

CÁMARA DE DIPUTADOS
LXIV LEGISLATURA

# VESPER

DERECHOS HUMANOS DE LAS MUJERES

agenda - semanario

CELIG
IGUALDAD DE GÉNERO

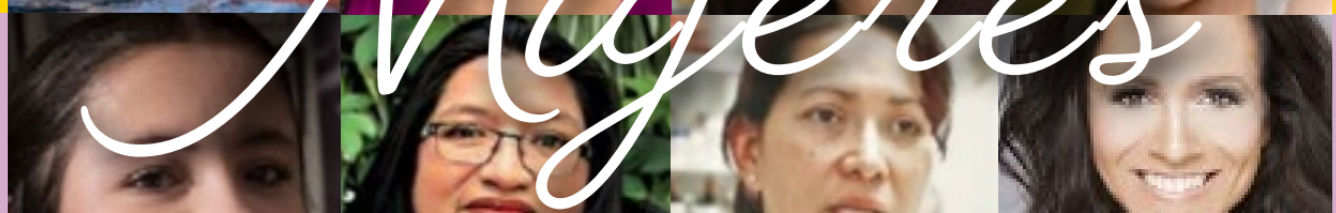

# Mujeres

# y niñas destacadas

## NUESTRA INSPIRACIÓN:

# Juana Belén Gutiérrez de Mendoza

Juana Belém fundó en 1891 el semanario *Vésper* en el que criticaba a la administración de Porfirio Díaz, así como a la Iglesia y al Estado; Ella misma redactaba e imprimía sus contenidos, por lo que fue denunciada y el periódico decomisado una y otra vez, pero nunca se rindió. Juana Belém pasó gran parte de su vida imprimiendo semanarios en los que llamaba a la reflexión y a denunciar las injusticias, creía en el poder de la información y lo ejercía.

El Centro de Estudios para el Logro de la Igualdad de Género (CELIG) de la Cámara de Diputados está de plácemes por el primer aniversario del semanario digital *Vésper*, que inspira su nombre en la lucha de esta extraordinaria mujer revolucionaria quien a finales del siglo XIX, mucho antes de que surgieran los movimientos feministas en México, agendó en la opinión pública el tema de la defensa de los derechos de las mujeres.

*Vésper* es un medio de comunicación, especializado en temas de derechos humanos de las mujeres; nació como una propuesta para concentrar la mayor cantidad de información generada desde las instituciones, la sociedad civil, nacionales e incluso en otros países; nuestro interés ha sido acercar esta información a las diputadas y diputados, así como a la sociedad en general para que sirva de referente a cada sector en su propia trinchera, y sea un motor para la acción constante en la búsqueda del ejercicio pleno de los derechos humanos de las mujeres y niñas de nuestro país.

A lo largo de un año nos hemos sorprendido con los hallazgos y los hemos difundido. Hemos dado cuenta de todo tipo de acciones legislativas, políticas públicas, campañas; también se ha dado seguimiento a las movilizaciones sociales que demandan justicia y reivindican los derechos humanos de las mujeres.

Durante un año, hemos narrado las historias de mujeres y niñas destacadas, lo difícil a veces es escoger solo a una para engalanar nuestra portada, señal de cómo las mujeres y niñas de México y el mundo sobresalen a pesar de las condiciones difíciles, injustas y extremas que la sociedad nos ha impuesto.

En este número especial les traemos un recordatorio de las notas más relevantes del año en cada una de nuestras secciones, y dejamos una liga en la que pueden encontrar todos los números para consulta permanente.

Agradecemos a nuestras lectoras y lectores su constancia, su solidaridad para compartirlo y les pedimos que así se mantengan, al tiempo que enviamos un abrazo esperanzador para resistir y sobrevivir a la actual pandemia. También expresamos nuestro compromiso de consolidar a *Vésper* como un referente por la profundidad y seriedad de lo que ahí difundimos para que pueda llegar a quien le sea de utilidad.

A nombre del equipo Vésper.

*Mtra. Patricia Gómez Ortiz*

**DIRECTORA DE ESTUDIOS JURÍDICOS DE LOS DERECHOS HUMANOS DE LAS MUJERES Y LA EQUIDAD DE GÉNERO**

**Encuentra todos los números de Vesper:**

http://www3.diputados.gob.mx/camara/001_diputados/006_centros_de_estudio/05_centro_de_estudios_para_el_logro_de_la_igualdad_de_genero/01b_que_hacemos/00h_semanario_vesper

# *Entrevista*

## DIP. DULCE MARÍA SAURI RIANCHO

PRESIDENTA DE LA MESA DIRECTIVA DE LA CÁMARA DE DIPUTADOS

“Mis felicitaciones y reconocimiento por los 52 números digitales de Vesper, […] celebro que contra viento y marea, contra el COVID y sus consecuencias, Vésper cumpla un año.”

Entrevista a la Presidenta de la Mesa Directiva de la Cámara de Diputados Federal Dulce María Sauri Riancho, en la que nos comparte su visión respecto a los retos, perspectivas y acciones pendientes acerca de la situación de las niñas, adolescentes y mujeres en México.

## Obsérva la entrevista desde

**Micrositio del CELIG**

http://www3.diputados.gob.mx/camara/001_diputados/006_centros_de_estudio/05_centro_de_estudios_para_el_logro_de_la_igualdad_de_genero/01b_que_hacemos/00i_multimedia_vesper

**YouTube**

https://youtu.be/G4RlHqxrIHQ

# ¿Qué pasó?

## CÁMARA DE DIPUTADOS

### REFORMAS APROBADAS EN LA LXIV LEGISLATURA

## Reforma que prohíbe el matrimonio infantil en México

https://www.dof.gob.mx/nota_detalle.php?codigo=5561717&fecha=03/06/2019#:~:text=%22EL%20CONGRESO%20GENERAL%20DE%20LOS,Art%C3%ADculo%20%C3%9Anico.&text=(Se%20deroga)

# Reforma constitucional en materia de personas, pueblos y comunidades afromexicanas

http://www.diputados.gob.mx/LeyesBiblio/votos/20190628_art2/01_minuta_28jun19.pdf

# Reforma constitucional en materia de paridad

https://dof.gob.mx/nota_detalle.php?codigo=5562178&fecha=06/06/2019

# Reforma en materia de violencia política contra las mujeres en razón de género y paridad

http://dof.gob.mx/nota_detalle.php?codigo=5591565&fecha=13/04/2020

# Reforma en materia de derechos de la niñez y adolescencia migrante

https://www.dof.gob.mx/nota_detalle.php?codigo=5604705&fecha=11/11/2020

# Publicación de la Ley de Amnistía, por la cual se decreta amnistía en favor de las personas en contra de quienes se haya ejercitado acción pena por el delito de aborto en cualquiera de sus

## modalidades, previsto en el Código Penal Federal

http://www.diputados.gob.mx/LeyesBiblio/ref/lamn/LAmn_orig_22abr20.pdf

## Reforma que prohíbe el castigo corporal y humillante como forma de corrección o disciplina

http://www.dof.gob.mx/nota_detalle.php?codigo=5609666&fecha=11/01/2021#:~:text=Queda%20prohibido%20que%20la%20madre%2C%20padre%20o%20cualquier%20persona%20que,de%20ni%C3%B1as%2C%20ni%C3%B1os%20o%20adolescentes.&text=%C3%9Anico

## Publicación de la Ley General para la Detección Oportuna del Cáncer en la Infancia y la Adolescencia

http://www.diputados.gob.mx/LeyesBiblio/pdf/LGDOCIA_070121.pdf

### SCJN

## Las investigaciones por feminicidio deben realizarse con perspectiva de género

https://twitter.com/SCJN/status/1209180941039652871

## Aborto con atención urgente en casos de violación

https://www2.scjn.gob.mx/ConsultaTematica/PaginasPub/DetallePub.aspx?AsuntoID=218421

# Mujeres mayores y Covid-19

https://www.youtube.com/watch?v=DJcnp2LIoCY&feature=youtu.be

# Derechos de las Mujeres embarazadas y COVID-19

https://www.youtube.com/watch?v=i8zRSgl-NWg&feature=youtu.be

# Protocolo para Juzgar con Perspectiva de Género (Actualizado)

https://www.youtube.com/watch?v=X6ad_4JQb1Y&feature=youtu.be

## INMUJERES

# Inmujeres se manifiesta en contra de la iniciativa de eliminar el tipo penal de feminicidio

https://www.gob.mx/inmujeres/prensa/postura-del-inmujeres-ante-la-iniciativa-de-eliminar-el-tipo-penal-de-feminicidio

# Violentómetro. Si hay violencia en la pareja, no hay amor

https://www.gob.mx/inmujeres/articulos/violentometro-si-hay-violencia-en-la-pareja-no-hay-amor-234888?idiom=es

# Aquí puedes acudir en caso de violencia ante la contingencia

https://www.gob.mx/inmujeres/articulos/servicios-de-atencion-a-mujeres-en-situacion-de-violencia-de-los-estados?idiom=es

# Se ofrece asesoría a municipios y alcaldías para prevenir la violencia familiar y de género

https://www.gob.mx/inmujeres/prensa/sesnsp-e-inmujeres-brindaran-acompanamiento-y-asesoria-a-municipios-y-alcaldias-para-prevenir-la-violencia-familiar-y-de-genero

# Cómo denunciar hostigamiento o acoso sexual

http://cerotolerancia.inmujeres.gob.mx

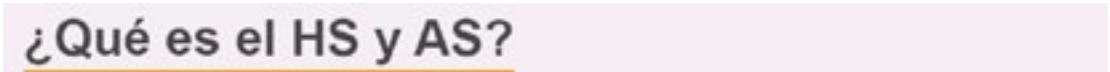

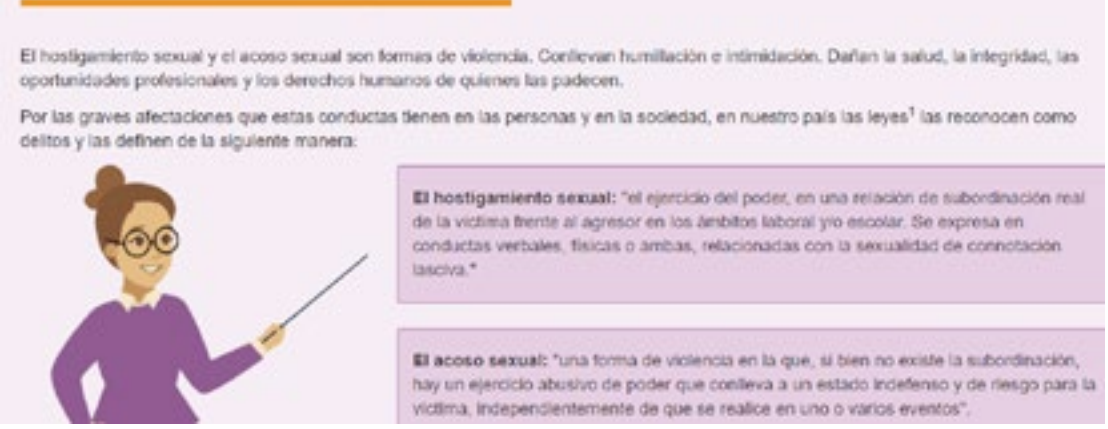

El hostigamiento sexual y el acoso sexual son formas de violencia. Conllevan humillación e intimidación. Dañan la salud, la integridad, las oportunidades profesionales y los derechos humanos de quienes las padecen.

Por las graves afectaciones que estas conductas tienen en las personas y en la sociedad, en nuestro país las leyes[1] las reconocen como delitos y las definen de la siguiente manera:

**El hostigamiento sexual:** "el ejercicio del poder, en una relación de subordinación real de la víctima frente al agresor en los ámbitos laboral y/o escolar. Se expresa en conductas verbales, físicas o ambas, relacionadas con la sexualidad de connotación lasciva."

**El acoso sexual:** "una forma de violencia en la que, si bien no existe la subordinación, hay un ejercicio abusivo de poder que conlleva a un estado indefenso y de riesgo para la víctima, independientemente de que se realice en uno o varios eventos".

# Paridad de género

https://www.gob.mx/inmujeres/articulos/la-paridad-de-genero-un-asunto-de-igualdad-y-de-justicia?idiom=es

## CNDH

# Recomendación general No 40. Sobre la violencia feminicida y el derecho de las mujeres a una vida libre de violencia en México.

https://www.cndh.org.mx/documento/recomendacion-general-402019

# La CNDH llama a los medios

# de comunicación no lesionar la dignidad de mujeres víctimas de feminicidio

https://www.cndh.org.mx/documento/llama-la-cndh-medios-de-comunicacion-no-lesionar-la-dignidad-de-mujeres-victimas-de

# Rechazo a terapias de conversión sexual. Blog

https://blog.cndh.org.mx/rechazo-terapias-de-conversion-sexual

# Campaña #DignidadEs, en contra de la explotación sexual infantil

https://blog.cndh.org.mx/ante-la-crisis-por-covid-19-prevenir-la-explotacion-sexual-infantil

## GIRE

# Mitos y preguntas sobre el aborto

https://gire.org.mx/wp-content/uploads/2020/11/mitos_y_preguntas_sobre_el_aborto.pdf

# Respuestas a preguntas frecuentes sobre la atención de la salud reproductiva

https://saludreproductiva.gire.org.mx

# Creación del Observatorio Género y COVID-19 en México

https://genero-covid19.gire.org.mx

## ONU MUJERES

# A 25 años de Beijing, los derechos de las mujeres bajo la lupa

https://www.unwomen.org/es/digital-library/publications/2020/03/womens-rights-in-review

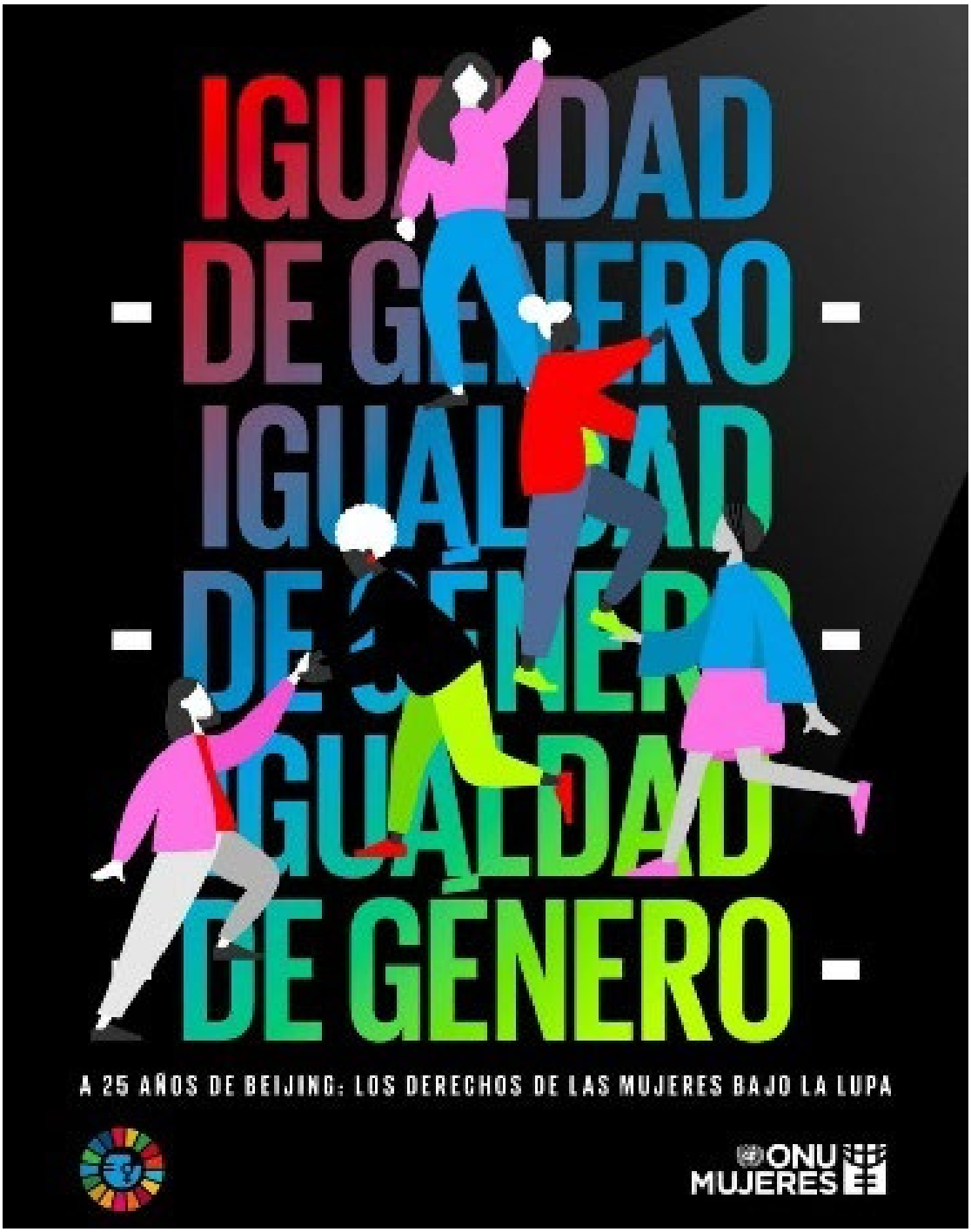


# COVID-19 en América Latina y el Caribe: cómo incorporar a las mujeres y la igualdad

## de género en la gestión de la respuesta a la crisis.

https://lac.unwomen.org/es/digiteca/publicaciones/2020/03/covid-como-incorporar-a-las-mujeres-y-la-igualdad-de-generoen-la-gestion-de-respuesta?fbclid=IwAR0-aAohEtHk0Z4SMjcx8ZCYY7x-DawnKA928eUope3QFiGGGYAIKiF1BVho

### AMNISTÍA INTERNACIONAL

## Guía para proteger los derechos humanos de mujeres y niñas durante el COVID-19

https://amnistia.org.mx/contenido/index.php/guia-para-proteger-los-derechos-humanos-de-mujeres-y-ninas-durante-el-covid-19/

### REVISTA **MÉXICO SOCIAL**

## Opinan periodistas sobre la pandemia que exacerba las desigualdades contra las mujeres

http://mexicosocial.org/covid19-exacerba-desigualdades-contra-mujeres/

### REVISTA **EMEEQUIS**

## Heroínas contra el COVID

https://www.m-x.com.mx/investigaciones/heroinas-contra-la-covid19-las-mujeres-que-luchan-en-la-pandemia

COLECTIVO **VOCES FEMINISTAS**

# Víctimas de violencia, no denuncian por temor a que no les crean

https://vocesfeministas.mx/victimas-de-violencia-no-denuncian-por-temor-a-que-no-les-crean/

ORGANIZACIÓN FEMINISTA **FONDO SEMILLAS**

# Aborto en tiempos de COVID

https://www.facebook.com/FondoSemillas/photos

/a.10150162822217354/10158737436392354/

PICTOLINE

# La maternidad será deseada o no será

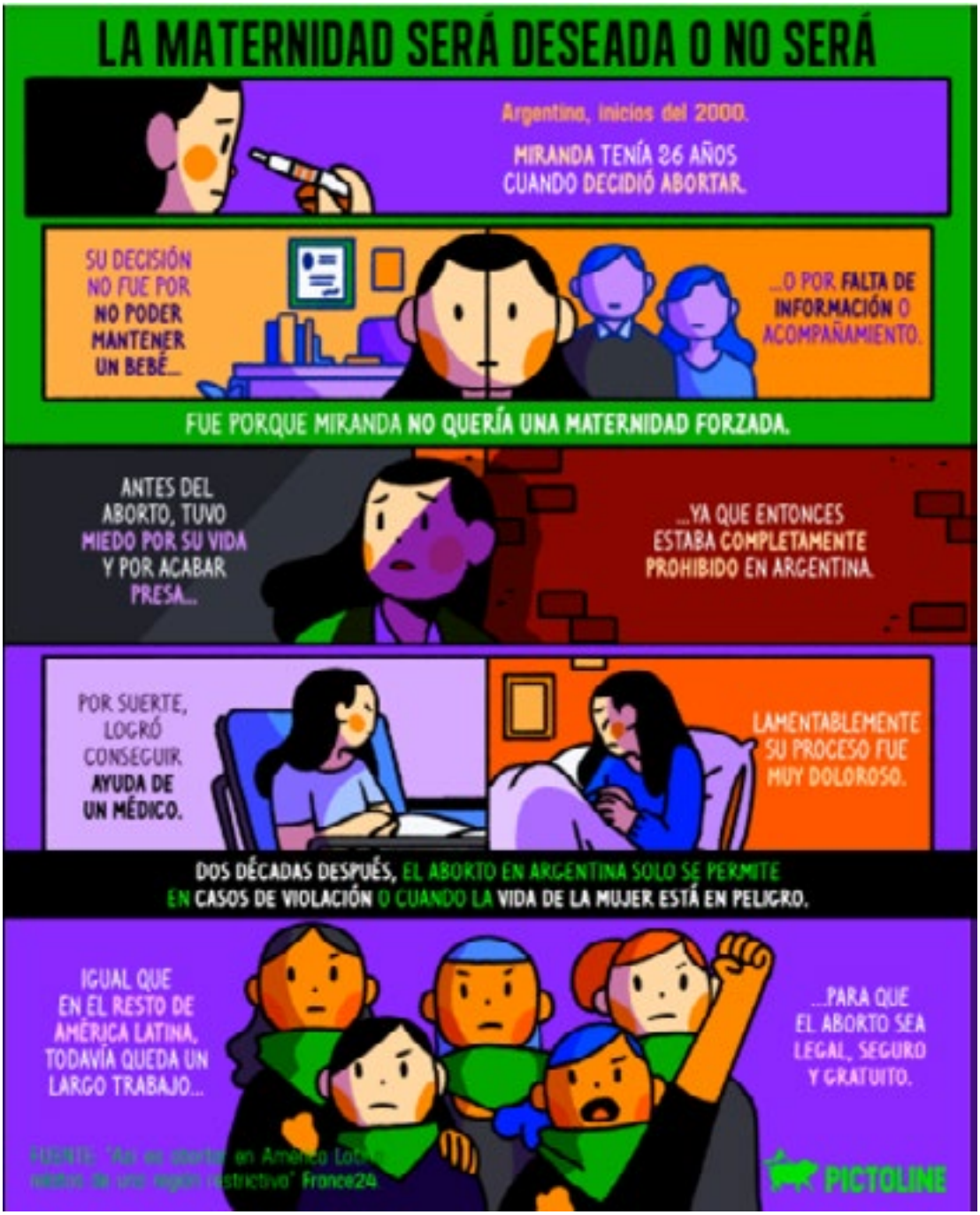


https://www.facebook.com/pictoline/photos/a.1611821172410355/2881903102068816/

ORGANIZACIÓN FEMINISTA **EQUIS JUSTICIA**

# Las dos pandemias: violencia contra las mujeres en México en el contexto del Covid-19

https://equis.org.mx/projects/las-dos-pandemias-violencia-contra-las-mujeres-en-mexico-en-el-contexto-del-covid-19/

## RED NACIONAL DE REFUGIOS A.C.

# Las violencias machistas, la otra pandemia

https://www.facebook.com/528291560520383/posts/4038051949544309/?sfnsn=scwspwa

PLATAFORMA DIGITAL **AJ + ESPAÑOL**

# La lucha de madres de víctimas de feminicidio

https://www.facebook.com/ajplusespanol/videos/463913441264562

## ORGANIZACIÓN FEMINISTA **RUDA**

# ¡Niñas, no madres!

https://www.facebook.com/rrrudagt/photos/a.117095686418540/210815187046589/

# Internacional

## ESPAÑA

### Mascarilla19: así piden ayuda mujeres en España si sufren violencia en aislamiento

https://www.milenio.com/estilo/mascarilla19-palabra-ayudar-victimas-violencia-machista

## ESTADOS UNIDOS DE AMÉRICA

### El gabinete nominado de Biden, el primero con paridad de género

https://www.telemundo40.com/noticias/la-casa-blanca/el-gabinete-nominado-de-biden-elprimero-con-paridad-de-genero/2096023/

## FINLANDIA

### Finlandia iguala el permiso

## parental para madres y padres.

https://www.bbc.com/mundo/noticias-51379996?at_custom1=%5Bpost+type%5D&at_custom4=F807E256-49B4-11EA-AC81-

## ITALIA

## Las mujeres salen a la calle para reivindicar el aborto seguro

https://www.lavanguardia.com/vida/20200702/482053320813/las-mujeres-salen-a-la-calle-en-italia-para-reivindicar-elaborto-seguro.html

## Permitirá la pastilla abortiva sin hospitalizar y hasta novena semana

https://www.infobae.com/america/agencias/2020/08/08/italia-permitira-la-pastilla-abortiva-sin-hospitalizar-y-hastanovena-semana/

## SUDÁN

## Sudán prohíbe la mutilación genital femenina

https://www.elheraldo.co/mundo/sudan-prohibe-la-mutilacion-genital-femenina-722740

## IRAK

## Mujer se prende fuego por desobedecer a su marido

https://www.clarin.com/internacional/historia-mujer-irak-prendio-fuego-desobedecer-marido_0_viOaPa7qn.html

## ARGENTINA

## El aborto ya es un derecho

https://www.amnesty.org/es/latest/news/2020/12/argentina-legalization-abortion-historic-victory/

## Por decreto, el Gobierno estableció un cupo laboral para travestis, transexuales y transgénero

https://www.infobae.com/politica/2020/09/04/por-decreto-el-gobierno-establecio-un-cupo-laboral-paratravestis-transexuales-y-transgenero/

# HONDURAS

## Aprueba la prohibición del aborto en cualquiera de sus circunstancias

https://www.eluniversal.com.mx/mundo/honduras-aprueba-ley-que-prohibe-de-forma-absolutael-aborto

# EL SALVADOR

## Documental para dar voz a las mujeres encarceladas por abortar

https://www.naiz.eus/eu/actualidad/noticia/20200611/todas-nosotras-una-novela-grafica-y-un-documental-para-dar-voz-a-lasmujeres-encarceladas-por-abortar-en-el-salvador

# REINO UNIDO

## Elimina impuesto a los productos menstruales

https://cnnespanol.cnn.com/2021/01/03/reino-unido-elimina-impuesto-a-los-productos-menstruales/

# COLOMBIA

# Protestan mujeres en Colombia por violencia sexual perpetrada por integrantes del Ejército Nacional

http://www.granma.cu/mundo/2020-07-04/protestan-mujeres-en-colombia-por-violencia-sexual-perpetrada-por-integrantes-del-ejercito-nacional-04-07-2020-10-07-17

## ISRAEL

# Indignación tras presunta violación de 30 hombres a menor de edad

https://www.eluniversal.com.mx/mundo/indignacion-en-israel-tras-presunta-violacion-de-30-hombres-menor-de-edad

## NICARAGUA

# Castigan a mujeres activistas con cárcel en plena pandemia

https://amnistia.org.mx/contenido/index.php/nicaragua-castiga-a-mujeres-activistas-con-carcel-en-plenapandemia-de-covid-19/

## PORTUGAL

# Las futbolistas portuguesas ganan su lucha contra la Federación

https://www.elcorreo.com/deporte-femenino/futbol/futbolistas-portuguesas-ganan-20200626182115-nt.html

## CHILE

# Chile elimina antigua norma

## con plazo a mujeres para segundas nupcias

https://www.elpais.cr/2020/09/04/chile-elimina-antigua-norma-con-plazo-a-mujeres-para-segundas-nupcias/

# Nacional

## Primera vinculación a proceso por Ley Olimpia

https://www.proceso.com.mx/616796/se-obtiene-la-primera-vinculacion-a-proceso-por-ley-olimpia-el-acusado-es-alumno-de-la-unam

## Se incrementaron en 80 % las llamadas por violencia de género

https://www.infobae.com/america/mexico/2020/04/24/incrementaron-en-80-las-llamadas-por-violenciade-genero-durante-la-emergencia-por-coronavirus/

## Más mujeres son atendidas en hospitales por violencia que por Covid-19

https://www.elsoldetlaxcala.com.mx/mexico/mas-mujeres-son-atendidas-en-hospitales-por-violencia-que-por-covid-19-5267320.html?fbclid=IwAR2VamgNHfQrVcOuMnVasZvwBio-16ow9ayczJ4HGWJ8JwurZRpdFIsaL1c

## Por COVID-19, Segob prevé cerca de 171,000 embarazos no deseados en México

https://www.infobae.com/america/mexico/2020/07/12/por-covid-19-segob-preve-cerca-de-171000-embarazos-nodeseados-en-mexico/

# Inegi ubica a 15.6 millones en el desempleo en abril por la COVID-19; mujeres, las más afectadas

https://www.sinembargo.mx/23-07-2020/3828928

# Redes sociales

## #UnDíaSinNosotras

https://www.facebook.com/events/217080929421488/

## #NosotrasTenemosOtrosDatos

https://twitter.com/RRefugios/status/1259104692153528320?s=20

# #TocanAUnaRespondemosTodas

https://twitter.com/brujasdelmar/status/1261431676837793792?s=20

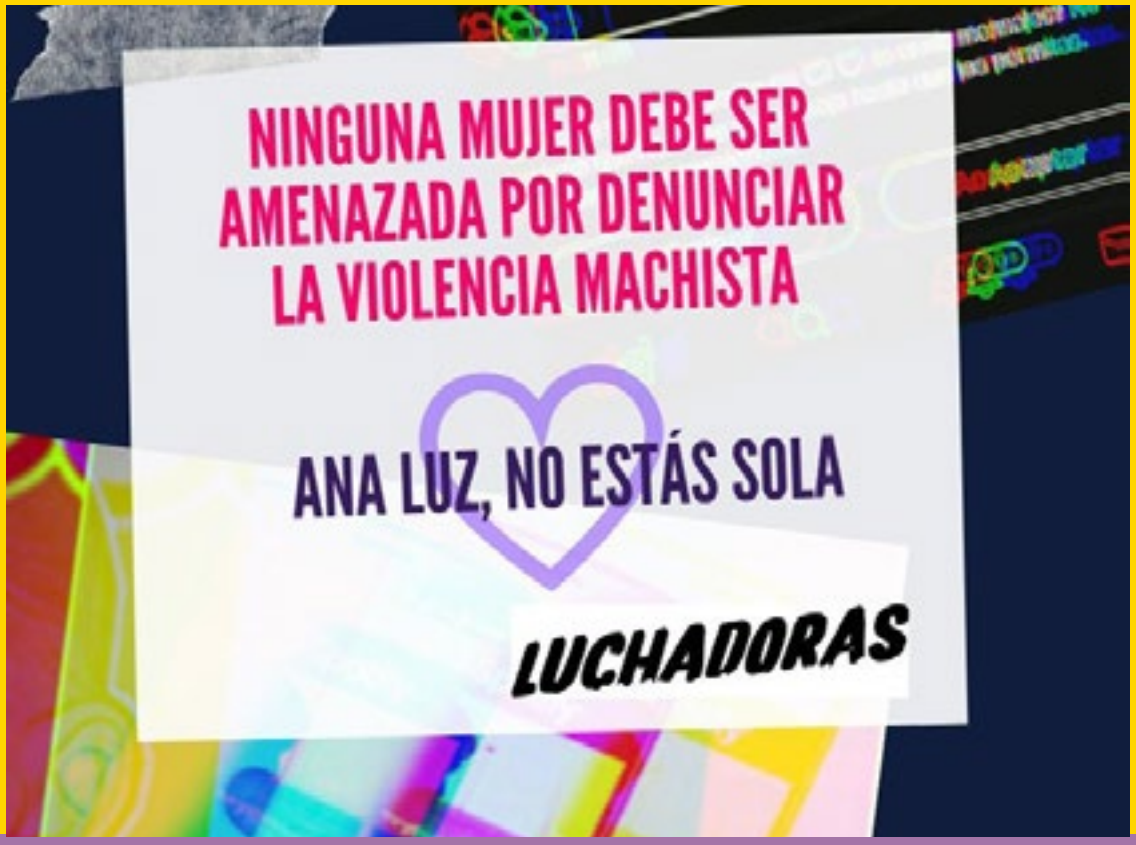


# #VotoFemenino

https://twitter.com/CVAguilasocho/status/1279035092275322880?s=20

# #CNDH

https://twitter.com/VocesFeminista/status/1313171429509279749?s=20

# Ni una más

## PARA NO OLVIDAR

## México registra en 2020 récord de feminicidios

https://www.eluniversal.com.mx/nacion/mexico-registra-en-2020-record-de-feminicidios#:~:text=El%20SESNSP%20se%C3%B1ala%20que%20este,Baja%20California%2C%20Chihuahua%20y%20Morelos.

# #YoNoTeOlvido

# #LasNiñasNoSeTocan

https://twitter.com/DuelesMexico_/status/1360052875347468289?s=20

# Nuevas Masculinidades

## ¿Sabes qué son las nuevas masculinidades?

https://www.gob.mx/lahoranacional/articulos/sabes-que-son-las-nuevas-masculinidades

## ¿Qué rol le toca a los hombres en la revolución de las mujeres?

https://www.infobae.com/sociedad/2020/01/06/nuevas-masculinidades-que-rol-les-toca-a-los-hombres-en-la-revolucion-de- las-mujeres/

## Machos, documental respecto a estereotipos y roles de la sociedad machista mexicana

http://www.contraelsilencio.org/machos-un-documental-que-brinda-una-mirada-contra-los-estereotipos-y-roles-de-la-sociedad-machista-mexicana/?fbclid=IwAR1rS0q5ATMsjstmj64wTnvaNwfb85a1V_iuwixi2790Jkc1BRic2hFI9MY

## Feminismo y nuevas masculinidades

https://www.youtube.com/watch?v=jRhR1HCWORE

## Masculinidades en el contexto del COVID-19

https://www.youtube.com/watch?time_continue=3&v=Or_8tfkcLqs&feature=emb_title

# Feminismo disidente

## ¿Qué es ser feminista en el siglo XXI?

https://cnnespanol.cnn.com/video/feminismo-siglo-xxi-derechos-igualdad-activista-argentina-nelly-minyersky-camilo-cnne/

## Sociedad patriarcal: cómo luchar contra ella

https://blog.oxfamintermon.org/sociedad-patriarcal-como-luchar-contra-ella/

## Roxana Kreimer:

## “El feminismo es intolerante

## y autoritario”

https://www.clarin.com/sociedad/roxana-kreimer-feminismo-intolerante-autoritario_0_Hyvaj9Ajf.html

## La crisis de identidad del feminismo

https://www.nexos.com.mx/?p=49609&fbclid=IwAR0NEb3JnyEvCLwwEf8IzY0orl7JphNfz6n62HOkKSXujSoFRNZjQMv5xag

# Interseccionalidad

## Los hijos de la trata: historias de bebés que nacieron en prostíbulos

http://www.infojusnoticias.gov.ar/nacionales/los-hijos-de-la-trata-historias-de-bebes-que-nacieronen-prostibulos-4147.html?fbclid=IwAR0-AohEtHk0Z4SMjcx8ZCYY7xDawnKA928eUope-3QFiGGGYAIKiF1BVho

## COVID-19: ¿y las cárceles, los refugios de mujeres maltratadas y migrantes?

https://reinserta.org/noticias/covid-19-y-las-carceles-los-refugios-de-mujeres-maltratadas-y-migrantes

## Trabajadoras del hogar padecen más abusos en tiempos de COVID-19

https://www.informador.mx/economia/Trabajadoras-del-hogar-padecen-mas-abusos-en-tiempos-de-COVID-19-20200412-0001.html

## La contribución imprescindible

## de las mujeres: sector sanitario y trabajo de cuidados

https://www2.unwomen.org/-/media/field%20office%20mexico/documentos/publicaciones/2020/junio%202020/la%20contribucin%20imprescindible%20de%20las%20mujeres%20sector%20sanitario%20y%20trabajo%20de%20cuidados.pdf?la=es&vs=4758

## ONU: Mujeres indígenas serán las más afectadas ante aumento de pobreza por el coronavirus

https://www.vostv.com.ni/actualidad/14076-onu-mujeres-indigenas-seran-las-mas-afectadas-ante/

## La doble opresión que viven las mujeres con discapacidad

https://lasillarota.com/lacaderadeeva/la-doble-opresion-que-viven-las-mujeres-con-discapacidad-/404338

## Reflexiones a un año del reconocimiento constitucional afromexicano

https://www.youtube.com/watch?fbclid=IwAR2Eyx_IrS4WVHfgr3nAQvCMMiG0PSr-SkvAnPX1uzpQc2wKJEfM9EX6bRs&v=H0ZAWv52HXI&feature=youtu.be

## Mujeres trans, violentadas e invisibilizadas en las cárceles

https://www.animalpolitico.com/2020/04/mujeres-trans-sobrerrepresentadas-invisibilizadas-carceles/

# Por la voz de niñas niños y adolescentes

# Diario mueren en México más de 3 niñas, niños y adolescentes a causa de la violencia.

https://www.animalpolitico.com/2020/01/muertes-violencia-mexico-ninas-ninos-adolescentes/ Internacional

# Venta de niñas, la tragedia que aún viven comunidades indígenas de Guerrero, Oaxaca y Chiapas

https://www.infobae.com/america/mexico/2019/12/04/venta-de-ninas-una-tradicion-centenaria-en-comunidades-indigenas-deguerrero-oaxaca-y-chiapas/

# Discapacidad infantil, otra víctima de la crisis por el Covid-19

https://www.jornada.com.mx/ultimas/sociedad/2020/04/03/recae-tratamiento-de-personas-discapacitadas-infantil-ante-covid-19-8466.html

# Durante confinamiento ha aumentado la pornografía infantil

https://www.elsoldesanluis.com.mx/finanzas/durante-confinamiento-ha-aumentado-la-pornografia-infantil-5237212.html

# SCJN revisará constitucionalidad del pin parental

https://www.jornada.com.mx/ultimas/sociedad/2020/08/19/scjn-revisara-constitucionalidad-del-pin-parental-9812.html

## Covid 19 y su impacto en el embarazo adolescente

https://www.animalpolitico.com/punto-gire/confinamiento-por-covid-19-y-su-impacto-en-el-embarazo-adolescente/

Vespereando

## ¿Te perdiste el Foro Nacional "El combate al feminicidio a 8 años de su incorporación en el Sistema de Justicia"?

https://www.youtube.com/watch?v=ex-QmfMpRkc&t=2990s

## La pandemia tiene rostro de mujeres competentes

https://www.huffingtonpost.es/entry/la-pandemia-tiene-rostro-de-mujeres-competentes_es_5ee2855bc5b6f85b9b04f1e5

## Mujeres que sufren un aborto espontáneo y la pérdida de un bebé

https://cnnespanol.cnn.com/2020/11/26/que-decirle-a-las-mujeres-que-atraviesan-un-aborto-espontaneo-y-la-perdida-de-un-bebe/

Vespereando

**para niñas, niños y adolescentes**

# Siete consejos para criar a un hijo feminista

https://www.youtube.com/watch?v=4KgRwAmcu54

# Covid 19 explicado con pictogramas para personas con autismo

http://iluminemosdeazul.org/covid-19-explicado-con-pictogramas-para-personas-con-autismo/

# Cómo enseñarles a cuidarse, acciones para prevenir el abuso sexual infantil

https://www.youtube.com/watch?v=A__DSCnzNQM


H. CONGRESO DE LA UNIÓN
CÁMARA DE DIPUTADOS
LXIV LEGISLATURA

Legislatura de la Paridad de Género

CELIG
CENTRO DE ESTUDIOS PARA EL LOGRO DE LA IGUALDAD DE GÉNERO

@CELIGMexico
@CeligOficial
@celigoficial

http://celig.diputados.gob.mx
celig.difusion@congreso.gob.mx
Tel. 5036 0000 ext. 59218

Av. Congreso de la Unión 66, El Parque, Alcaldía Venustiano Carranza, C.P. 15960, CDMX, México



**Elaboró:** Dirección de Estudios Jurídicos de los Derechos Humanos de las Mujeres y la Equidad de Género