VESPER

DERECHOS HUMANOS DE LAS MUJERES

Num 59 agenda - semanario

Nuestra inspiración: Juana Belén Gutiérrez de Mendoza

5 al 9 de abril 2021

CÁMARA DE DIPUTADOS

Mujer destacada

Samia Suluhu Hassan

Samia es musulmana de 61 años nacida en Zanzíbar, llegó a la política en 2000 y rápidamente asumió cargos ministeriales y en 2014 fue elegida vicepresidenta de la Asamblea Constitucional. Es la primera mujer presidenta de Tanzania que se ubica en el este de África. La ceremonia de juramente tuvo lugar en Dar es Salam, antigua capital tanzana.

https://www.excelsior.com.mx/global/samia-suluhu-hassan-primera-mujer-presidenta-de-tanzania/1438699

¿Qué pasó?

CONGRESO DE LA UNIÓN

Retos legislativos en materia de acceso a la justicia de mujeres indígenas

http://comunicacionnoticias.diputados.gob.mx/comunicacion/index.php/boletines/imparten-conferencia-retos-legislativos-en-materia-de-acceso-a-la-justicia-de-mujeres-indigenas-en-mexico#gsc.tab=0

Legisladoras intercambian experiencias sobre igualdad de género

http://comunicacionnoticias.diputados.gob.mx/comunicacion/index.php/boletines/legisladoras-de-mexico-y-del-parlamento-de-la-union-europea-intercambian-experiencias-sobre-igualdad-de-genero#gsc.tab=0

Igualdad entre mujeres y hombres

http://comunicacionnoticias.diputados.gob.mx/comunicacion/index.php/mesa/igualdad-entre-mujeres-y-hombres-cuestion-fundamental-que-ha-permeado-la-legislatura-de-la-paridad-#gsc.tab=0

Panel "Beijing + 26. Acciones legislativas hacia la igualdad"

https://twitter.com/i/broadcasts/1jMKgpqQogeGL

SCJN

Convención sobre los Derechos Políticos de la Mujer

Reasignación sexogenérica

INMUJERES

Funcionarias del gobierno de México se reúnen con Directora Ejecutiva de ONU Mujeres

https://www.gob.mx/inmujeres/prensa/funcionarias-del-primer-gabinete-paritario-del-gobierno-de-mexico-se-reunen-con-directora-ejecutiva-de-onu-mujeres-phumzile-mlambo-ngcuka?idiom=es

Hacen llamado urgente a la acción en inauguración del Foro Generación Igualdad México

https://www.gob.mx/inmujeres/prensa/mexico-francia-onu-sociedad-civil-y-juventudes-hacen-llamado-urgente-a-la-accion-en-inauguracion-del-foro-generacion-igualdad-mexico?idiom=es

CNDH

Caso de mujer que murió al ser sometida por elementos de la policía de Tulum

https://www.cndh.org.mx/documento/cndh-atrae-caso-de-mujer-que-murio-al-ser-sometida-por-elementos-de-la-policia-de-tulum

Sociedad en movimiento

EQUIS JUSTICIA

Mujeres, prisión, reinserción y política de drogas

https://latinarepublic.com/2021/03/12/equis-justicia-para-las-mujeres-fighting-for-the-liberty-and-social-reinsertion-of-incarcerated-and-formerly-incarcerated-women-the-real-victims-of-the-failed-war-on-drugs/

RED NACIONAL DE JUVENTUDES DIVERSAS

Identidades Trans

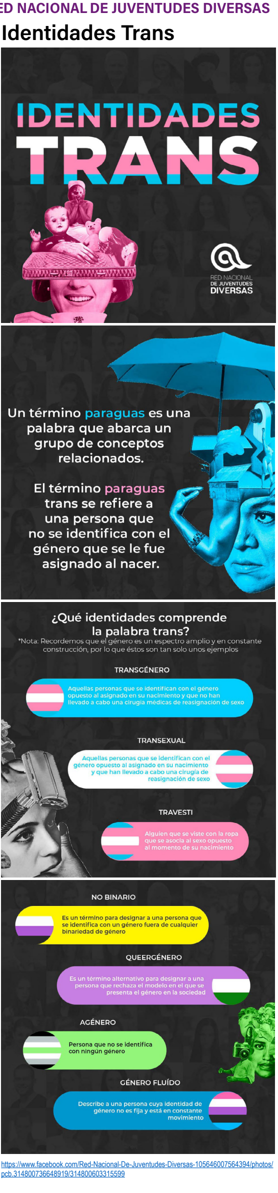

https://www.facebook.com/Red-Nacional-De-Juventudes-Diversas-105646007564394/photos/pcb.314800736648919/314800603315599

RUDA

Avísame cuando llegues

https://www.facebook.com/rmudagt/photos/a.121038612690914/308094333985340/

GIRE

Día internacional de las trabajadoras del hogar

https://www.animalpolitico.com/punto-gire/dia-internacional-de-las-trabajadoras-del-hogar/

ORDEN MUNDIAL

Mapa de maternidad adolescente en el mundo

https://elordenmundial.com/wp-content/uploads/2021/03/madres-adolescentes-mundo.png

RED NACIONAL DE REFUGIOS

Trabajadoras del hogar

ONU MUJERES

La alianza convocada por ONU Mujeres para la eliminación de estereotipos

https://www.onu.org.mx/la-alianza-convocada-por-onu-mujeres-para-la-eliminacion-de-estereotipos-en-la-publicidad-unstereotype-alliance-lanza-su-capitulo-mexico-en-el-marco-del-foro-generacion-igualdad/

LÍNEA DE INVESTIGACIÓN EN SALUD Y BIENESTAR LGBT, UNAM SALUD PÚBLICA

Tipos de violencia hacia las personas Trans

https://www.facebook.com/saludLGBTUNAM/photos/a.2278457732235425/3848744418540074/

No te lo pierdas

ABRIL

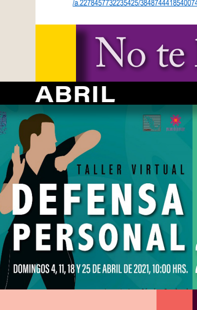

4 8 11 25

Taller. Defensa personal 10:00 hrs

https://www.facebook.com/MuseodelaMujerMexico/photos/a.362149770465151/436959615970247/

Taller. Derechos humanos de las mujeres en reclusión. 11:00

https://www.facebook.com/105093048244561/photos/a.120729253347607/129033999183799/

10

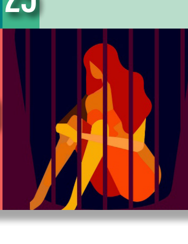

Internacional

ESTADOS UNIDOS DE AMÉRICA

Biden nomina a 2 mujeres de Maryland para jueces federales

https://washingtonhispanic.com/metro/biden-nomina-a-2-mujeres-de-maryland-para-jueces-federales/

ESPAÑA

Sánchez incluye 4 mujeres en ministerios clave

https://www.sandiegouniontribune.com/en-espanol/noticias/story/2021-03-30/espana-sanchez-incluye-4-mujeres-en-ministerios-clave

ARGENTINA

Curso sobre herramientas financieras con perspectiva de género

https://www.argentina.gob.ar/noticias/se-presento-el-curso-sobre-herramientas-financieras-con-perspectiva-de-genero-para-las

CUBA

La plaga que quiere ocultar el régimen

https://www.radiotelevisionmarti.com/a/un-feminicidio-por-semana-en-cuba-la-plaga-que-quiere-ocultar-el-régimen/287137.html

COSTA RICA

Ministra destaca aplicación de paridad de género

https://www.prensa-latina.cu/index.php?o=rn&id=439402&SEO=ministra-destaca-aplicacion-de-paridad-de-genero-en-costa-rica

COLOMBIA

Crear un índice internacional sobre libertad de las mujeres

https://www.swissinfo.ch/spa/onu-mujeres_colombia-propone-crear-un-%C3%ADndice-internacional-sobre-libertad-de-las-mujeres/46489854

FRANCIA

Nada puede poner en tela de juicio la igualdad de género

https://www.swissinfo.ch/spa/onu-mujeres_macron---nada-puede-poner-en-tela-de-juicio-la-igualdad-de-género-/46489282

QATAR

La tutela masculina cercena los derechos de las mujeres

https://www.hrw.org/es/news/2021/03/29/qatar-la-tutela-masculina-cercena-los-derechos-de-las-mujeres

Estados

OAXACA

Firman acuerdo contra violencia política

https://agenciaoaxacamx.com/firman-manifiesto-en-contra-de-la-violencia-politica-en-oaxaca/

CDMX

Feministas se movilizan por Día de la Visibilidad Trans en la CDMX

https://www.adn40.mx/ciudad/colectivos-feministas-visibilidad-trans-cdmx-pfp

CHIHUAHUA

Logra Chihuahua transversalidad de la perspectiva de género en políticas públicas estatales

http://chihuahua.gob.mx/contenidos/logra-chihuahua-transversalidad-de-la-perspectiva-de-genero-en-politicas-publicas

Redes sociales

#JusticiaParaVictoria

https://twitter.com/sofiberta/status/1376269393877999621?s=20

#LaPoliciaNoMeCuida

https://twitter.com/mujeresmayasqr/status/1376279194087358465?s=20

#MéxicoFeminicida

https://twitter.com/QuetzHa/status/1376586589267185668?s=20

Violencia política

Perfila IEEQ un padrón por violencia política de género

https://amqueretaro.com/queretaro/2021/03/31/perfila-ieeq-un-padron-por-violencia-politica-de-genero/

Nueva titular de la CEDH anuncia que presentará queja por violencia política de género

http://elexpres.com/2015/nota.php?story_id=251544

¿Qué es la violencia política hacia las mujeres por razón de género?

https://www.elsoldedurango.com.mx/local/que-es-la-violencia-politica-hacia-las-mujeres-por-razon-de-genero-6528893.html

Ni una más

Feminicidio de Victoria refleja las carencias para proteger a migrantes en México: ONU

https://www.eluniversal.com.mx/nacion/feminicidio-muerte-de-victoria-refleja-las-carencias-para-proteger-migrantes-en-mexico-onu

'Feminicidios no son un tema aislado, pasan en todo el país'

https://www.elfinanciero.com.mx/opinion/maria-scherer-ibarra/feminicidios-no-son-un-tema-aislado-pasan-en-todo-el-pais/?fbclid=IwAR28WikneuB_eYko4Kn_i6QaBo7_KR_0WrclM71yKKY6ETLb1m_VcZEe4Bk

Jacqueline tenía 19 años, su cadáver fue encontrado en casa de su novio

https://www.infobae.com/america/mexico/2021/03/31/otro-feminicidio-en-mexico-jacqueline-tenia-19-anos-su-cadaver-fue-encontrado-en-casa-de-su-novio/

Familiares de víctimas de feminicidio realizan proyecciones en Palacio Nacional

https://radioformulagr.com/noticias/mexico-y-el-mundo/familiares-de-victimas-de-feminicidio-realizan-proyecciones-en-palacio-nacional/

Ni una niña más

Vinculan a proceso por violación, corrupción de menores y trata a ex precandidato en Puebla

https://news.culturacolectiva.com/mexico/vinculan-proceso-violacion-corrupcion-y-trata-a-exprecandidato-en-puebla/

Hallan sin vida a la menor otomí Maricela; abren investigación por feminicidio

https://www.proceso.com.mx/nacional/cdmx/2021/3/29/hallan-sin-vida-la-menor-otomi-marice-la-abren-investigacion-por-feminicidio-260972.html

Encuentran a menor sin vida al interior de una cisterna en Huitzilac, se presume fue estrangulada

https://www.elfinanciero.com.mx/estados/encuentran-a-menor-sin-vida-al-interior-de-una-cisterna-en-huitzilac-se-presume-fue-estrangulada/

Nuevas masculinidades

No sin nosotros

https://www.animalpolitico.com/seguridad-180/no-sin-nosotros/

Feminismo Disidente

Perspectiva de género para la actividad empresaria

https://www.rionegro.com.ar/perspectiva-de-genero-para-la-actividad-empresaria-1742810/

El lenguaje inclusivo, prólogo de una mayor inclusión

https://www.nytimes.com/es/2021/03/28/espanol/opinion/lenguaje-inclusivo.html

Interseccionalidad

Mujeres esenciales para transformar los sistemas alimentarios: FAO

https://www.elheraldodechihuahua.com.mx/mexico/politica/mujeres-e-igualdad-de-genero-son-esenciales-para-transformar-los-sistemas-alimentarios-fao-6543319.html

La lucha por la autodeterminación de género de las personas trans

https://elordenmundial.com/la-lucha-por-la-autodeterminacion-de-genero-de-las-personas-trans/

Las trabajadoras textiles lideran la resistencia en Myanmar (y piden a las marcas de moda que luchen por su causa)

https://smoda.elpais.com/moda/las-trabajadoras-textiles-lideran-la-resistencia-en-myanmar-y-piden-a-las-marcas-de-moda-que-luchen-por-su-causa/

Por la voz de niñas, niños y adolescentes

Patina como niña: estas skaters mexicanas no le temen al machismo

https://www.vice.com/es/article/qvem3x/vice-sports-patina-como-nina-estas-skaters-mexicanas-no-le-temen-al-machismo

Foro "La libertad y el sano desarrollo psicosexual de la niñez y la adolescencia en México"

http://comunicacionnoticias.diputados.gob.mx/comunicacion/index.php/boletines/realizan-foro-la-libertad-y-el-sano-desarrollo-psicosexual-de-la-ni-ez-y-la-adolescencia-en-mexico-la-lucha-por-erradicar-la-pederastia-y-otros-delitos-sexuales-#gsc.tab=0

Vespereando

La igualdad entre mujeres y hombres no es negociable; todavía queda un largo camino: Foro Generación Igualdad

https://www.eleconomista.com.mx/politica/La-igualdad-entre-mujeres-y-hombres-no-es-negociable-todavia-queda-un-largo-camino-Foro-Generacion-Igualdad-20210329-0028.html

Vespereando

para niñas, niños y adolescentes

¿Cómo criar desde el feminismo?

https://www.bacanika.com/seccion-bienestar/como-criar-desde-el-feminismo.html

Recomendación de la semana

Libro: "Versas y diversas" Muestrario de poesía lésbica mexicana contemporánea.

Por primera vez en México, y posiblemente en toda Latinoamérica, se reúne obra de medio centenar de poetas que cantan al amor entre mujeres.

ENCUENTRA TODOS LOS NÚMEROS DE VESPER:

http://www3.diputados.gob.mx/camara/001_diputados/006_centros_de_estudio/05_centro_de_estudios_para_el_logro_de_la_igualdad_de_genero/01b_que_hacemos/00h_semanario_vesper

H. CONGRESO DE LA UNIÓN
CÁMARA DE DIPUTADOS
LXIV LEGISLATURA
Legislatura de la Paridad de Género

Av. Congreso de la Unión 66, El Parque, Alcaldía Venustiano Carranza, C.P. 15960, CDMX, México

CELIG
CENTRO DE ESTUDIOS PARA EL LOGRO DE LA IGUALDAD DE GÉNERO

@CELIGMexico
@CeligOficial
@celigoficial

http://celig.diputados.gob.mx
celig.difusion@congreso.gob.mx
Tel. 5036 0000 ext. 59218

Elaboró: Dirección de Estudios Jurídicos de los Derechos Humanos de las Mujeres y la Equidad de Género