VESPER

DERECHOS HUMANOS DE LAS MUJERES

Num 71 agenda - semanario

Nuestra inspiración: Juana Belén Gutiérrez de Mendoza

28 al 2 de julio 2021

CÁMARA DE DIPUTADOS
LXIV LEGISLATURA

Mujer destacada

Ruth Castillo

Originaria de Guadalajara, Jal., debutó a los 15 años de edad en la competencia internacional que se celebró en Berlín, Alemania en el 2006. Posteriormente participó en los XXI Juegos Centroamericanos y del Caribe, Mayagüez 2010, donde obtuvo nada menos que seis preseas, convirtiéndose en la sexta deportista mexicana con más medallas.

Este año consiguió un lugar para los Juegos Olímpicos de Tokio 2020, al obtener la primera posición en el Campeonato Panamericano de Gimnasia Rítmica que se realizó en Río de Janeiro, Brasil.

https://www.youtube.com/watch?v=kI48P5mYQdw

Entrevista

Dra. Leticia Bonifaz Alfonzo

EXPERTA INDEPENDIENTE DEL COMITÉ PARA LA ELIMINACIÓN DE LA DISCRIMINACIÓN DE LA MUJER EN LA ONU (CEDAW)

"El impacto de la pandemia significó un retroceso en el acceso a la justicia de niñas, niños y mujeres"

Observa la entrevista desde

Canal Vesper en YouTube

https://www.youtube.com/watch?v=Dk2gWyhTQu4&t=52s

¿Qué pasó?

Avances de la paridad de género en la Mesa Directiva y las presidencias de las comisiones en la Cámara de Diputados

https://www.facebook.com/camaradediputados/photos/a.551832128183918/4526009520766139/

Piden aumentar el número de mujeres en cargos de liderazgo y toma de decisiones en la gestión ambiental

http://www5.diputados.gob.mx/index.php/esl/Comunicacion/Boletines/2021/Junio/26/6643-Piden-aumentar-el-numero-de-mujeres-en-cargos-de-liderazgo-y-toma-de-decisiones-en-la-gestion-ambiental

Hay avances en la representación política

de las mujeres, pero aún existen retos: diputada Sauri Riancho

http://www5.diputados.gob.mx/index.php/esl/Comunicacion/Boletines/2021/Junio/25/6640-Hay-avances-en-la-representacion-politica-de-las-mujeres-pero-aun-existen-retos-diputada-Sauri-Riancho

Día Internacional en Apoyo de las Víctimas de la Tortura

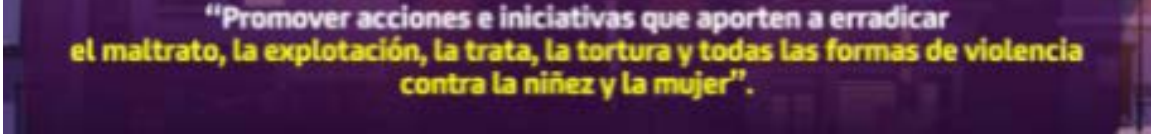

https://www.facebook.com/SenadoMexico/photos/a.854618621233683/4676419125720261/

SCJN

El matrimonio igualitario desde el activismo, la academia y la justicia constitucional

https://www.sitios.scjn.gob.mx/cec/sites/default/files/publication/documents/2019-05/00_Completo_El%20matrimonio%20igualitario%20desde%20el%20activismo.pdf

Criterios de la Corte que protegen el derecho de las mujeres a una vida libre de violencia

https://twitter.com/SCJN/status/1408469788016349186/photo/1

INMUJERES

https://twitter.com/inmujeres/status/1408917725653700609/photo/1

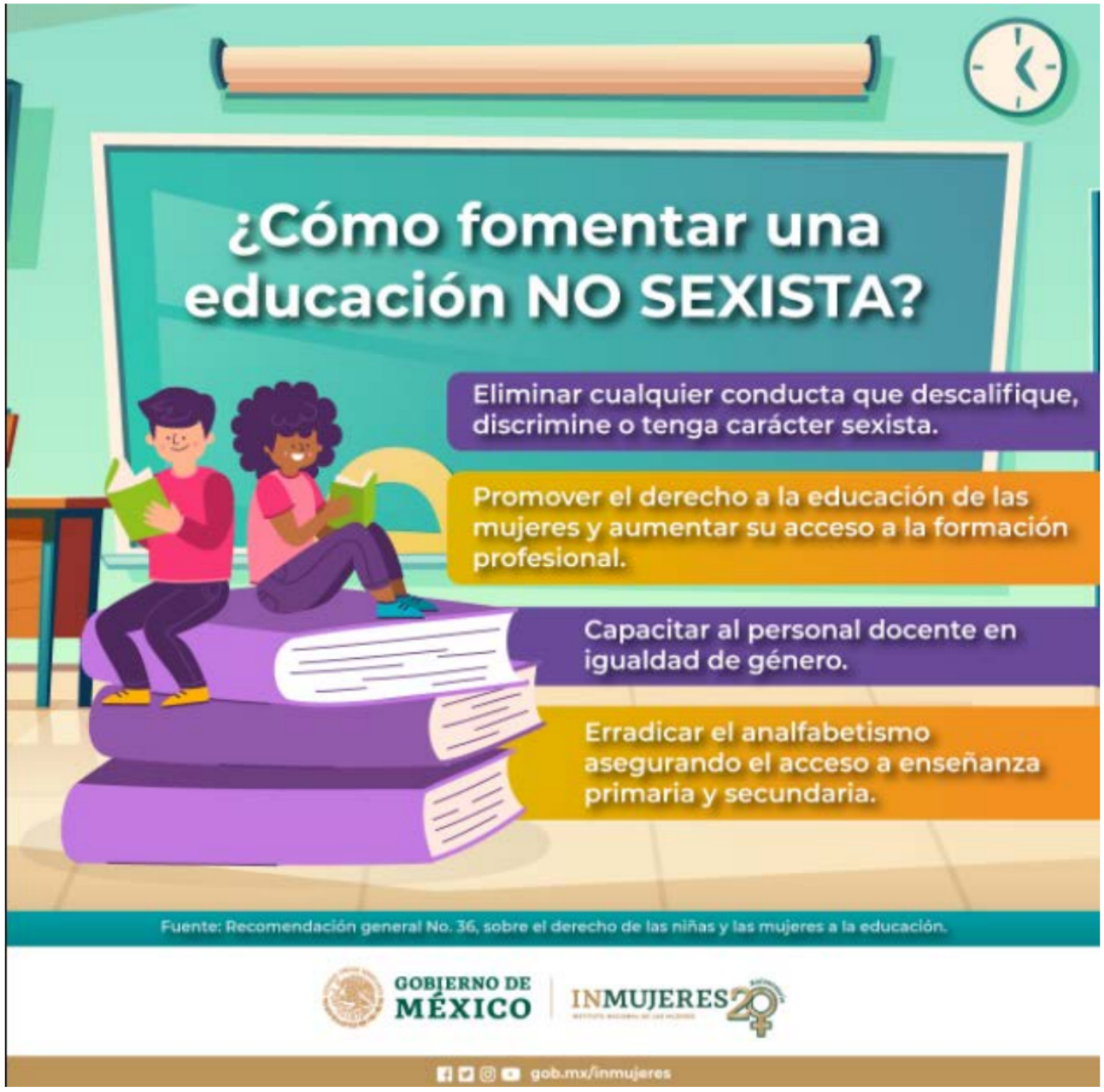

https://www.facebook.com/InmujeresMx/photos/a.463352927080519/4134788569936918/

https://www.facebook.com/CNDHmx/photos/a.138036672931749/4304917739576934/

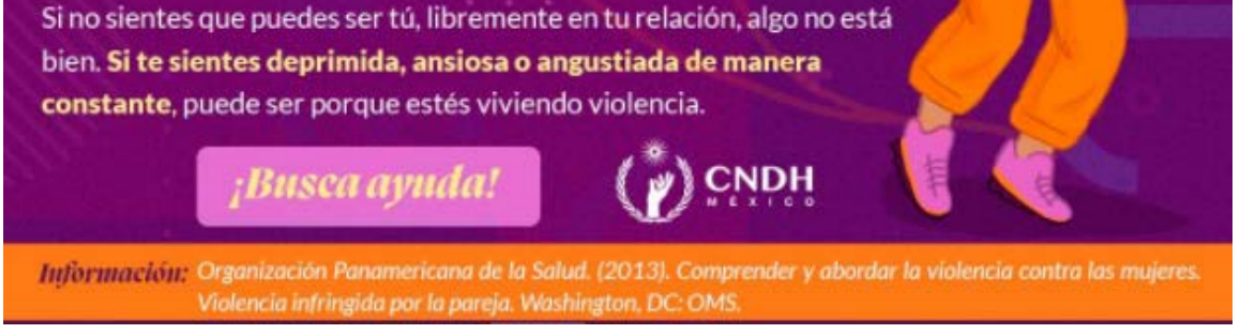

https://www.facebook.com/CNDHmx/photos/a.138036672931749/4303224829746225/

SIPINNA

Dia internacional por la educación no sexista

https://www.facebook.com/SIPINNAMX/photos/a.1451186761637728/4128032423953135/

Glosario de género

"Impacto diferenciado por sexo."

Resultado de las actividades que tienen un efecto diferenciado sobre la vida de mujeres y hombres. Se obtiene a partir de la evaluación con enfoque de género.

Sociedad en movimiento

EQUIS JUSTICIA

Mujeres usuarias de drogas

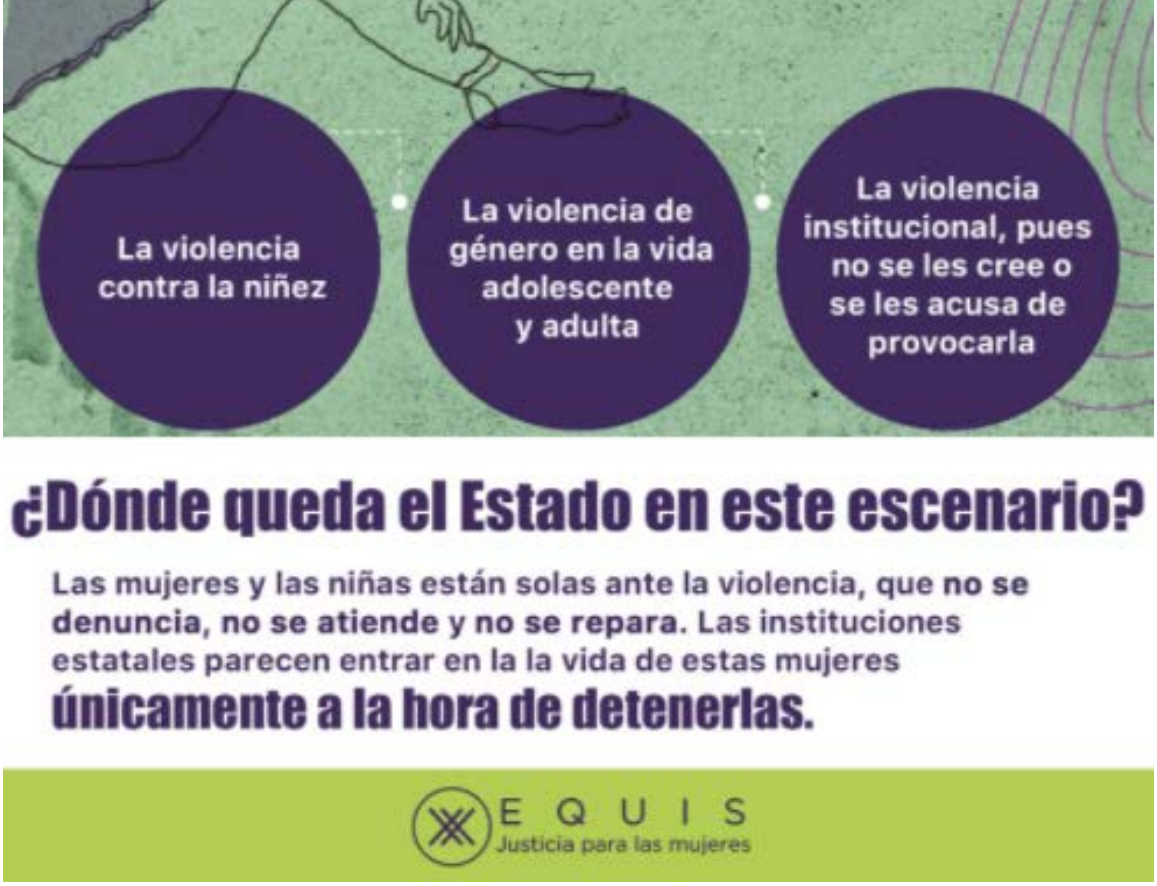

https://www.facebook.com/EquisJusticia/photos/a.603973722992149/4272140532842098/

GIRE

Aborto bajo la lupa. Transparencia y acceso a la información en materia de aborto en México

https://abortobajolalupa.gire.org.mx/

AMNISTÍA INTERNACIONAL

Inclusión de la población LGBTIQ+ es fundamental para crear un mundo más justo

https://amnistia.org.mx/contenido/index.php/inclusion-de-la-poblacion-lgbtiq-es-fundamental-para-crear-un-mundo-mas-justo/

RED NACIONAL DE REFUGIOS

https://www.facebook.com/RedNacionaldeRefugiosAC/photos/a.886447411371461/4745118285504335

ONU MUJERES

¿Cómo es la igualdad de género? Artistas de todo el mundo comparten su visión

https://www.unwomen.org/es/news/stories/2021/6/what-does-gender-equality-look-like

No te lo pierdas

JUNIO

Conferencia magistral.
Estudio de las relaciones de género, violencia y educación

28

18:00 hrs

https://www.youtube.com/c/UAERUNAM/

Tercer dialogo.
Importancia de los mecanismos de género y sus distintas configuraciones

28

10:00 a 12:00 hrs

https://www.facebook.com/InmujeresMx/photos/a.518005678281910/4146281028787672/

TALLER

GIRL

Es bien chido ser morra:

Laboratorio de gifs, memes y stickers feministas

Imparte: Alina Sánchez

28 al 30 de junio | 17 - 19 h

Modalidad en línea | Vía Zoom

Dirigido a mujeres mayores de 18 años

Exploraremos la imagen como un dispositivo poético para la transmisión de afectos, ideas y luchas. Una herramienta lúdica, crítica y creativa desde la apropiación de la imagen con perspectiva de género.

https://www.centroculturadigital.mx/actividad/Es-bien-chido-ser-morra-Laboratorio-de-Gifs-Stickers-y-Memes-Feministas-con-Software-Libre-G9ZEhL-mP?fbclid=IwAR34MHIxgWwqYPd5LEOXuojZ2bIuOGLUxwPU4FbwhTwdg4SmGnMVzDPbP1g

LA COLMENA

Charla del mes
Sesión en línea

El Museo de las Constituciones te invita

Derechos humanos en México ¿cómo vamos?

A 10 años de la reforma constitucional: retrospectiva y prospectiva

https://www.facebook.com/museodelasconstituciones/photos/a.171347096311526/3916279475151584/

Martes 29 de junio
17h CdMx

JULIO

Conferencia.

Curso.
Salud mental y educación

2

Avances en derechos LGBTIQ+ a través del litigio estratégico

11:00 hrs

https://twitter.com/SCJN/status/1408862629435695111/photo/1

8

popular desde la epistemología feminista

12:00 a 14:00

https://www.facebook.com/CIEGUNAM/photos/a.710831222341336/4144422192315538/

al 30

AGOSTO

Internacional

ESPAÑA

Cayó una red que introducía mujeres paraguayas para prostituirlas

https://www.infobae.com/america/mundo/2021/06/24/cayo-en-espana-una-red-que-introducia-mujeres-paraguayas-para-prostituirlas/

Colectivos feministas marchan en varias ciudades contra la ley trans al grito de "¡Irene Montero, dimisión!"

https://www.rtve.es/noticias/20210626/espana-manifestaciones-feminismo-ley-trans-igualdad/2112480.shtml

GRECIA

Con películas y podcasts

refugiadas luchan por la igualdad de género

https://www.jornada.com.mx/notas/2021/06/23/cultura/con-peliculas-y-podcasts-refugiadas-en-grecia-luchan-por-la-igualdad-de-genero/

FRANCIA

Mujer juzgada por matar a su marido proxeneta recibe pena “simbólica”

https://www.eluniversal.com.mx/mundo/mujer-juzgada-por-matar-su-marido-proxeneta-recibe-pena-simbolica-en-francia

CUBA

Crece a 21 el número de mujeres asesinadas este año

https://www.radiotelevisionmarti.com/a/crece-a-21-el-n%C3%BAmero-de-mujeres-asesinadas-en-cuba-este-a%C3%B1o/297934.html

Cuba reconoce violencia de género y da pasos para su atención

https://rebelion.org/cuba-reconoce-violencia-de-genero-y-da-pasos-para-su-atencion/

BRASIL

La Justicia multó al Gobierno de Bolsonaro por declaraciones en contra de las mujeres

https://www.infobae.com/america/america-latina/2021/06/26/la-justicia-de-brasil-multo-al-gobierno-de-bolsonaro-por-declaraciones-en-contra-de-las-mujeres/

CANADÁ

Presentan plan para abordar la tragedia de miles de indígenas desaparecidas y asesinadas

https://www.aa.com.tr/es/mundo/canad%C3%A1-presenta-plan-para-abordar-la-tragedia-de-miles-de-ind%C3%ADgenas-desaparecidas-y-asesinadas-/2263398

EUA

Facebook enfrenta demandas por tráfico sexual en su plataforma

https://www.elfinanciero.com.mx/bloomberg/2021/06/26/facebook-enfrenta-demandas-por-trafico-sexual-en-su-plataforma/

Disney Plus se suma al mes del orgullo gay

https://www.elimparcial.com/espectaculos/Disney-Plus-se-suma-al-mes-del-orgullo-gay-20210626-0067.html

PERÚ

Copa América 2021: Por primera vez, los partidos de Perú fueron transmitidos solo por mujeres

https://rpp.pe/campanas/publirreportaje/copa-america-2021-por-primera-vez-los-partidos-de-peru-fueron-transmitidos-solo-por-mujeres-seleccion-peruana-directv-directvgo-partidos-de-hoy-euro-2020-futbol-en-vivo-noticia-1344218

CHILE

El fin de los estereotipos: La integración de las mujeres en la minería

https://www.cnnchile.com/m360/fin-estereotipos-integracion-mujeres-mineria_20210626/

COLOMBIA

Ser mujer en Colombia: un blanco de inequidad más allá de los golpes

https://www.elheraldo.co/mujer-e-igualdad/ser-mujer-en-colombia-un-blanco-de-inequidad-mas-alla-de-los-golpes-828786

Estados

VERACRUZ

Conoce a vera, la asistente virtual para prevenir la violencia de género en el puerto de Veracruz

https://testigopurpura.com/2021/06/25/conoce-a-vera-la-asistente-virtual-para-prevenir-la-violencia-de-genero-en-el-puerto-de-veracruz/

Mujer sufre aborto; fue

arrestada y podría ser acusada de homicidio

http://www.jornadaveracruz.com.mx/Post.aspx?id=210626_091000_402&fbclid=IwAR2-oqGyl-04PwFhxBLoLmjGJmhifnLljNZ8RcZqtP3jmd0JPthhEDr-ufiQ

NUEVO LEÓN

Buscan regular matrimonio igualitario en Nuevo León

https://www.milenio.com/politica/nuevoleon-buscan-regular-matrimonio-igualitario

COLIMA

Unidad móvil del ICM busca atender violencia de género 'escondida' en zonas rurales de Colima

https://estacionpacifico.com/2021/06/22/unidad-movil-del-icm-busca-atender-violencia-de-genero-escondida-en-zonas-rurales-de-colima/

TLAXCALA

Entregan cartilla de derechos reproductivos a personas con discapacidad

https://escenariotlx.com/entregan-cartilla-de-derechos-reproductivos-a-personas-con-discapacidad/?fbclid=IwAR3L5vCjB6kA-8XVfpmSC6jMuwkBQb9n5N4uygE4yfOLCSvdNsiEsWw1x6E

NAYARIT

CDDH presenta estudio "Las Mujeres en el Contexto de

Covid-19”

https://www.eloccidental.com.mx/local/cddh-nayarit-presenta-estudio-las-mujeres-en-el-contexto-de-covid-19-6880906.html

OAXACA

FGEO niega 7 de cada 10 solicitudes de protección a mujeres en Oaxaca, señala informe de Consorcio

https://oaxaca.eluniversal.com.mx/sociedad/fgeo-niega-7-de-cada-10-solicitudes-de-proteccion-mujeres-en-oaxaca-senala-informe-de

NACIONAL

Violencia familiar, en récords; hay 705 denuncias por día

https://www.razon.com.mx/mexico/violencia-familiar-cifras-record-hay-705-denuncias-dia-2021-440445?fbclid=IwAR1gLZkbObDN12gshQnV_JZMx1dMUfeuXy8qUTr4EYfy1fp8JgI-F2H3KWcg

Redes sociales

#FreeBritney

https://www.facebook.com/pictoline/photos/a.1611821172410355/3095833530675771/

#DrakeBell

https://www.adn40.mx/pop/drake-bell-culpable-menor-de-edad-pfp

Violencia política

Laura Beristain denuncia violencia política de género en Q. Roo

https://www.proceso.com.mx/nacional/estados/2021/6/21/laura-beristain-denuncia-violencia-politica-de-genero-en-q-roo-266304.html

El reto es cómo ejercerán el cargo las mujeres que ganaron alcaldías, regidurías y diputaciones: Nancy Castañeda

https://www.eloccidental.com.mx/local/el-reto-es-como-ejerceran-el-cargo-las-mujeres-que-ganaron-alcaldias-regidurias-y-diputaciones-nancy-castaneda-6895113.html

Ratifica el TEPJF sanciones contra Roberto Rolón por violencia política de género contra Perla Vázquez

https://www.colimanoticias.com/ratifica-el-tepjf-sanciones-contra-roberto-rolon-por-violencia-politica-de-genero-contra-perla-vazquez/

Determina Tribunal Electoral que alcalde de Teloloapan, Guerrero cometió violencia política de género

http://calornoticias.mx/determina-tribunal-electoral-que-alcalde-de-teloloapan-guerrero-cometio-violencia-politica-de-genero

Ni una más

Feminicidios en México: Gobierno reconoce aumento de 7.1% entre enero y mayo

https://www.elfinanciero.com.mx/nacional/2021/06/28/feminicidios-en-mexico-gobierno-reconoce-aumento-de-casi-8-entre-enero-y-mayo/?outputType=amp

Procesan a Diego 'N' por tentativa de feminicidio

https://www.jornada.com.mx/notas/2021/06/24/capital/procesan-a-diego-n-por-tentativa-de-feminicidio/

Judicializados 21 casos de feminicidio en SLP durante el 2021: magistrada

https://www.elsoldesanluis.com.mx/local/judicializados-21-casos-de-feminicidio-en-slp-durante-el-2021-magistrada-6894118.html

Piden apoyo para trasladar cuerpo de mujer mexicana, víctima de feminicidio en Italia

https://www.eluniversal.com.mx/estados/piden-apoyo-para-trasladar-cuerpo-de-mujer-mexicana-victima-de-feminicidio-en-italia

Detienen a menor de edad

como presunto responsable del feminicidio de Perla Julissa

https://www.proceso.com.mx/nacional/estados/2021/6/24/detienen-menor-de-edad-como-presunto-responsable-del-feminicidio-de-perla-julissa-266561.html

Inauguran primer mural de víctima de feminicidio en Ixtapaluca

https://www.milenio.com/politica/comunidad/en-ixtapaluca-inauguran-primer-mural-de-victima-de-feminicidio

Detiene Fiscalía a hombre relacionado en feminicidio de menor

https://www.quadratin.com.mx/justicia/detiene-fiscalia-a-hombre-relacionado-en-feminicidio/

Cae en Puebla feminicida que asesinó a madre e hija en Cuautla

https://www.elfinanciero.com.mx/estados/2021/06/22/cae-en-puebla-feminicida-que-asesino-a-madre-e-hija-en-cuautla/

Nuevas masculinidades

¿Me receta feminismo?

https://www.elsaltodiario.com/masculinidad-en-demolicion/me-receta-feminismo

La moda, reflejo de la masculinidad y su evolución desde el siglo XVIII

https://www.eluniversal.com.mx/cultura/la-moda-reflejo-de-las-masculinidades-desde-el-siglo-xviii

Masculinidades tejedoras de nuevas realidades

https://www.elheraldo.co/columnas-de-opinion/fabrina-acosta-contreras/masculinidades-tejedoras-de-nuevas-realidades-827997

De machos a hombres

https://www.pagina12.com.ar/349731-de-machos-a-hombres

¿Qué está pasando con la salud mental de los hombres?

https://www.latercera.com/paula/que-esta-pasando-con-la-salud-mental-de-los-hombres/?fbclid=IwAR1SXYfHqcK-fUxQalSQ7C0eKspXQbQKs967LcCHjC35fusq4bfVfupjd-M

Feminismo Disidente

¿Por qué es importante la iconoclasia en las protestas feministas?

https://www.am.com.mx/hidalgo/opinion/Por-que-es-importante-la-iconoclasia-en-las-protestas-feministas-20210622-0024.html

La equidad es racional,

liberal y democrática

https://www.eleconomista.com.mx/opinion/La-equidad-es-racional-liberal-y-democratica-20210626-0013.html

Feminismo negro

https://www.perfil.com/noticias/universidades/feminismo-negro.phtml

Interseccionalidad

La condena añadida de ser madre dentro de la cárcel

https://elpais.com/mexico/2021-06-11/la-condena-anadida-de-ser-madre-dentro-de-la-carcel.html

Antes de que les toque la luna: miles de niñas y adolescentes son vendidas a sus maridos en México

https://elpais.com/mexico/2021-06-27/antes-de-que-les-toque-la-luna-miles-de-ninas-y-adolescentes-son-vendidas-a-sus-maridos-en-mexico.html

Por la voz de
niñas, niños y adolescentes

CNDH y DIF unieron fuerza para proteger a niñas, niños y adolescentes

https://www.infobae.com/america/mexico/2021/06/24/cndh-y-dif-unieron-fuerza-para-proteger-a-ninas-ninos-y-adolescentes/

¿Fue la niñez invisibilizada por la pandemia COVID-19?

https://www.el-mexicano.com.mx/Noticia/Pa%C3%ADs/11116/%C2%BFFue-la-ni%C3%B1ez-invisibilizada-por-la-pandemia-COVID-19%3F

Vespereando

El debate de gestación subrogada en la Suprema Corte

https://eljuegodelacorte.nexos.com.mx/el-debate-de-gestacion-subrogada-en-la-suprema-corte/?fbclid=IwAR15x90wj-JvNWeYlfWZ2UqRKpqDbO6SzKIlcGqcUt8uFTsiQe-dk7ZdPbo

Casas de Emergencia: el primer resguardo seguro para mujeres que huyen de la violencia

https://www.animalpolitico.com/techos-seguros-mujeres/casas-emergencia-mujeres.html

Vespereando

para niñas, niños y adolescentes

https://m.facebook.com/story.php?story_fbid=322443372809235&id=100757378311170&sfnsn=scwspwa

27 recomendaciones para las lecturas de verano de niñas, niños y adolescentes

https://www.eldiario.es/castilla-la-mancha/27-recomendaciones-lecturas-veranos-ninas-ninos-adolescentes_1_8057558.html

Recomendación *de la semana*

Albañilas; construyendo sin

patrones

https://www.youtube.com/watch?v=dw5b7mFs62s

Recomendación editorial

La marcha del terremoto feminista

HISTORIA ILUSTRADA DEL PATRIARCADO EN MÉXICO

AUTORA: LAURA CASTELLANOS
ILUSTRACIONES: BRENDA CASTRO

EDITORIAL: GRIJALBO

Año: 2021

H. CONGRESO DE LA UNIÓN
CÁMARA DE DIPUTADOS
LXIV LEGISLATURA

Legislatura de la Paridad de Género

Av. Congreso de la Unión 66,
El Parque, Alcaldía Venustiano
Carranza, C.P. 15960, CDMX,
México

CELIG
CENTRO DE ESTUDIOS PARA EL LOGRO DE LA
IGUALDAD DE GÉNERO

@CELIGMexico
@CeligOficial
@celigoficial

http://celig.diputados.gob.mx
celig.difusion@congreso.gob.mx
Tel. 5036 0000 ext. 59218

Elaboró: Dirección de Estudios Jurídicos de los Derechos Humanos de las Mujeres y la Equidad de Género

ENCUENTRA TODOS LOS NÚMEROS DE VESPER:

http://www3.diputados.gob.mx/camara/001_diputados/006_centros_de_estudio/05_centro_de_estudios_para_el_logro_de_la_igualdad_de_genero/01b_que_hacemos/00h_semanario_vesper