VESPER

DERECHOS HUMANOS DE LAS MUJERES

Num 79 agenda - semanario

Nuestra inspiración: Juana Belén Gutiérrez de Mendoza

16 al 20 de agosto 2021

CÁMARA DE DIPUTADOS
LXIV LEGISLATURA

Adolescente destacada

Quan Hongchan

Con tan sólo 14 años y compitiendo por primera vez fuera de su país, la clavadista china Quan Hongchan atrajo inevitablemente las miradas del mundo tras ganar la medalla de oro en la final de los 10 metros en los Juegos Olímpicos de Tokyo 2020, consiguiendo además que los siete jueces le otorgaran un diez perfecto en dos de las cinco rondas.

Con un puntaje total de 466.20 y tantas personas llamándola prodigio, para la joven clavadista cada victoria obtenida en el camino ha sido para su madre, quien se encuentra enferma, y no perdió la oportunidad para dedicarle este triunfo.

https://www.24-horas.mx/2021/08/05/quien-es-quan-honngchan-la-nina-de-14-anos-que-maravillo-con-sus-clavados-perfectos-en-tokio-2020/

¿Qué pasó?

CONGRESO DE LA UNIÓN

Legado a favor de las mujeres de María Elena Chapa Hernández

https://www.canaldelcongreso.gob.mx/noticias/14463/Comisin_Permanente_recnoce_legado_a_favor_de_las_mujeres_de_Mara_Elena_Chapa_Hernndez

Fortalecen marco jurídico en favor de los derechos políticos de las mujeres

http://comunicacionnoticias.diputados.gob.mx/comunicacion/index.php/boletines/la-camara-de-diputados-fortalecio-el-marco-juridico-en-favor-de-los-derechos-politicos-de-las-mujeres#gsc.tab=0

Legislaron para prevenir y erradicar todo tipo de violencia hacia las mujeres y

niñas

http://comunicacionnoticias.diputados.gob.mx/comunicacion/index.php/boletines/diputadas-y-diputados-legislaron-para-prevenir-y-erradicar-todo-tipo-de-violencia-hacia-las-mujeres-y-ni-as#gsc.tab=0

Reformas para la integración paritaria de la Jucopo

http://comunicacionnoticias.diputados.gob.mx/comunicacion/index.php/mesa/absolutamente-posible-que-la-lxv-legislatura-haga-reformas-para-la-integracion-paritaria-de-la-jucopo-diputada-sauri-riancho#gsc.tab=0

La Agenda 2030 en el Senado de la República y los congresos locales de México

https://twitter.com/i/broadcasts/1nAKELYEZVaxL

SCJN

Falta de consulta previa a los pueblos y comunidades indígenas y afromexicanas, así como a personas con discapacidad

https://www.internet2.scjn.gob.mx/red2/comunicados/noticia.asp?id=6544

INMUJERES

Desigualdad en cifras

http://cedoc.inmujeres.gob.mx/documentos_download/BA7N06_27072021.pdf

Día internacional de la juventud

CNDH

Derechos de la diversidad sexual: acciones, propuestas y retos

https://twitter.com/i/broadcasts/1mrGmwyAMzQxy

Las mujeres jóvenes y el ejercicio de sus derechos, realidades y perspectivas

https://twitter.com/i/broadcasts/1jMJgpmrBAOxL

Mujeres en las

Olimpiadas

De las últimas 25 medallas olímpicas de México, 17 son

de mujeres

https://www.unotv.com/deportes/de-las-ultimas-25-medallas-olimpicas-de-mexico-17-son-de-mujeres/

Las campeonas que hicieron de Tokyo 2020 unos juegos feministas

https://www.washingtonpost.com/es/post-opinion/2021/08/09/juegos-olimpicos-tokio-2020-campeonas-medallas-mujeres/

Allyson Felix, la reina de las pistas que se define “atleta, madre y activista”

https://es-us.deportes.yahoo.com/juegos-ol%C3%ADmpicos-tokio-2020-allyson-004129956.html

Lo soñamos; es una realidad

https://www.elfinanciero.com.mx/tokio-2020/2021/07/27/lo-sonamos-es-una-realidad-alejandra-orozco-y-gabriela-agundez-sobre-su-bronce-en-clavados/

La gimnasta que cambió las burlas por el respeto y estatus mundial

https://www.milenio.com/deportes-olimpicos/juegos-olimpicos/alexa-moreno-mexicana-tokio-2021-medallas-perfil

Ella es Alejandra Valencia

https://www.proceso.com.mx/deportes/2021/7/24/ella-es-alejandra-valencia-ganadora-de-la-primera-medalla-para-mexico-en-tokio-2020-268457.html

Aremi Fuentes gana un bronce sufrido en halterofilia

https://elpais.com/mexico/2021-08-01/la-mexicana-aremi-fuentes-gana-un-bronce-sufrido-en-halterofilia.html?event_log=oklogin

La ecuatoriana que ganó el oro en Tokio 2020

https://www.vogue.mx/estilo-de-vida/articulo/tokio-2020-neisi-dajomes-barrera-primera-ecuatoriana-en-ganar-oro-en-juegos-olimpicos

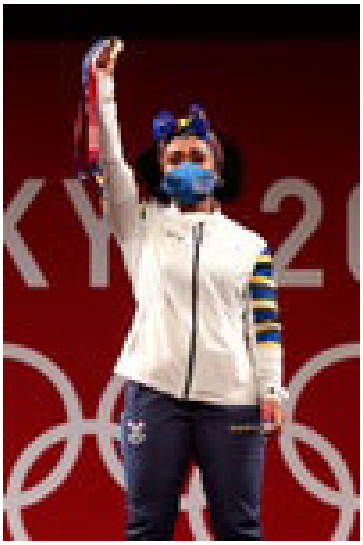

Las gimnastas alemanas eligen un uniforme de cuerpo entero para acabar con la sexualización

https://www.lavanguardia.com/deportes/olimpiadas/20210727/7626979/gimnastas-alemania-uniforme-cuerpo-entero-acabar-sexualizacion-tokio-2020-juegos-olimpicos.html

Leyenda y ejemplo desde la maternidad

https://cadenaser.com/ser/2021/08/03/deportes/1627954988_921922.html

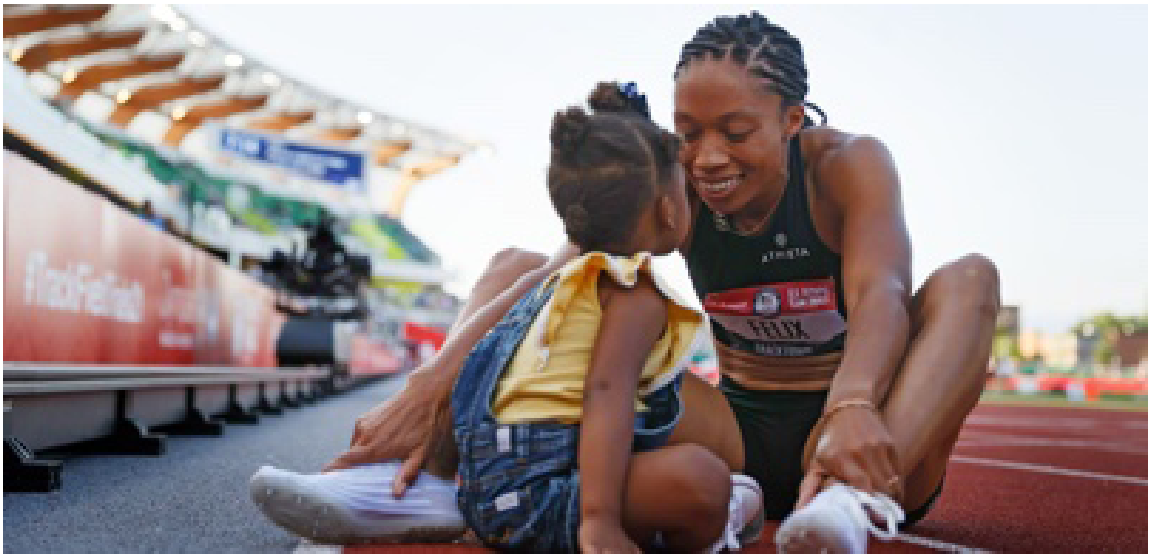

Mujeres latinoamericanas alcanzaron su récord de medallas olímpicas en Tokio

https://elpais.com/deportes/juegos-olimpicos/2021-08-12/las-mujeres-latinoamericanas-alcanzaron-su-record-de-medallas-olimpicas-en-tokio.html

La refugiada olímpica que salvó a 18 personas de morir ahogadas

https://www.eldiario.es/juegos-olimpicos/tokio-2020/otras-historias/yusra-mardini-refugiada-olimpica-salvo-18-personas-morir-ahogadas_1_8165118.html

Mujeres lanzan un poderoso mensaje en el atletismo olímpico

https://www.chicagotribune.com/espanol/deportes/sns-es-mujeres-atletismo-juegos-olimpicos-tokio-2020-felix-rojas-mclaughlin-20210809-t5vxy4gxezdljonwirsgiu755e-story.html

Las mujeres, grandes protagonistas de los Juegos Paralímpicos de Tokio 2021

https://www.tododisca.com/las-mujeres-grandes-protagonistas-de-los-juegos-paralimpicos-de-tokio-2021/amp/

Sociedad
en movimiento

EQUIS JUSTICIA

Transparencia judicial

https://www.facebook.com/EquisJusticia/photos/a.603973722992149/4412269995495817/

GIRE

Mujeres arrebatan la medalla de oro a la pandemia

https://gire.org.mx/limon/mujeres-juegos-olimpicos/

Corresponsabilidad en el trabajo de cuidados

https://www.animalpolitico.com/punto-gire/corresponsabilidad-en-el-trabajo-de-cuidados/

AMNISTÍA INTERNACIONAL

Violación y secuestro de mujeres y niñas

https://www.amnesty.org/es/latest/news/2021/08/ethiopia-troops-and-militia-rape-abduct-women-and-girls-in-tigray-conflict-new-report/

Cómo desmontar “mitos sobre la violación” y los estereotipos más frecuentes

https://amnistia.org.mx/contenido/index.php/como-desmontar-mitos-sobre-la-violacion-y-los-estereotipos-mas-frecuentes/

RED NACIONAL DE REFUGIOS

Violencia de género

ONU MUJERES

Mujeres en el comercio digital: “emprender es construir libertad”

https://news.un.org/es/story/2021/08/1495202

CASI CREATIVOS

Violencia sexual

https://www.facebook.com/CasiCreativos/photos/a.390494434985036/848108805890261/

PICTOLINE

Menstruación digna

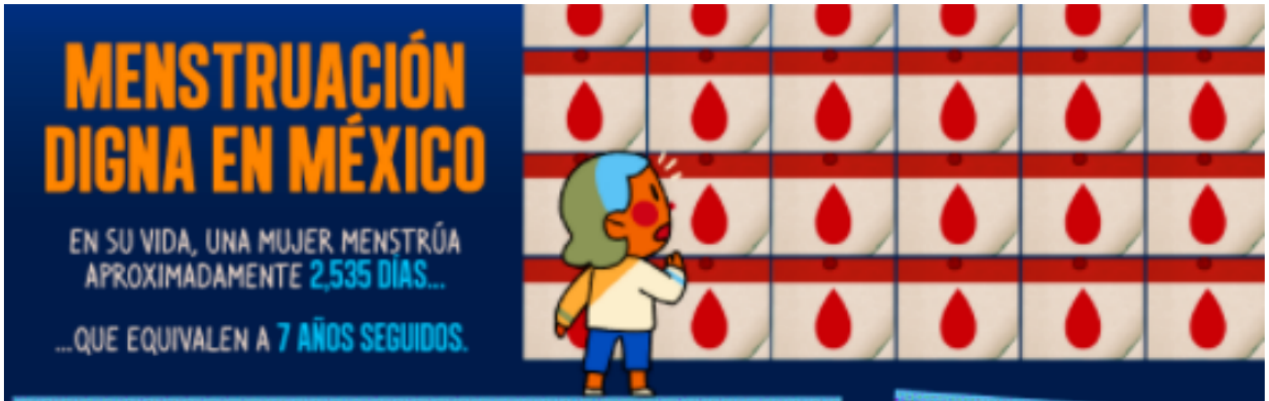

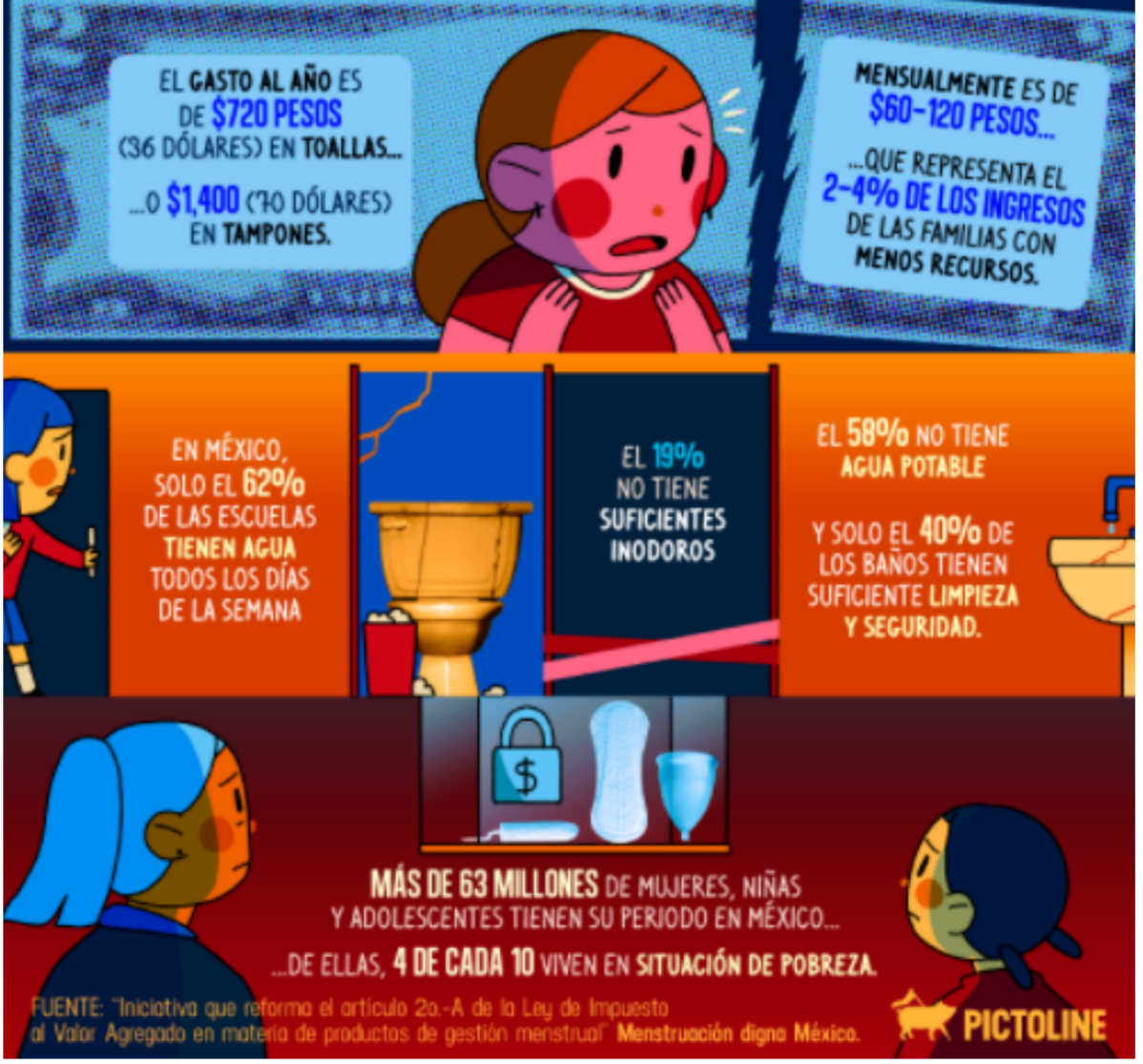

https://www.facebook.com/pictoline/photos/a.1611821172410355/3133240273601763

Mujeres coreanas

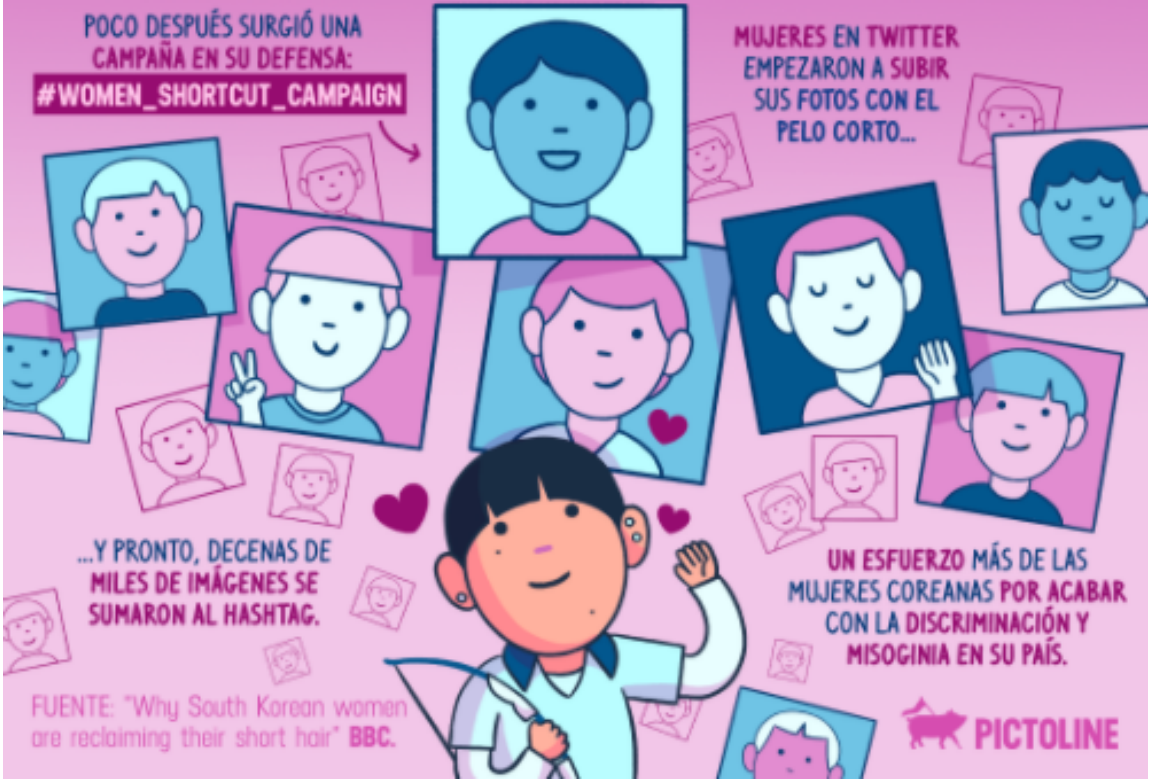

https://www.facebook.com/pictoline/photos/a.1611821172410355/3132573263668464

LAS BRUJAS DEL MAR

Mujeres Afganas

ATRAPADAS EN AFGANISTÁN

Somos un grupo de mujeres que escribimos desde
Herat, una ciudad que para nosotras será nuestra cárcel.
Los talibanes controlan toda nuestra provincia, han cerrado la
frontera con Irán y no podemos escapar ni por tierra ni por aire.

En las zonas ya definitivamente controladas por los talibán
han cerrado 176 escuelas.
Se ha prohibido el acceso de las niñas a la educación, y
muchas de ellas son casadas a la fuerza a partir de los 15 años.
Se reparten mujeres como botín de guerra, las violan
y las azotan en público por sorprenderlas sin burka.
Mientras, los niños son reclutados a la fuerza como soldados.
Por eso, antes de que se apaguen nuestras voces y
desaparezcan nuestros rostros, queremos enviaros
estos mensajes, ocultando nuestros verdaderos nombres,
para intentar no desaparecer definitivamente en el olvido.

Creo que la comunidad internacional, los países que respetan
los derechos de las mujeres, deberían pensar un poco en
los talibán y no permitir que tomen el poder en Afganistán
y conviertan a 16 millones de mujeres y niñas en sus esclavas.
La comunidad internacional no debería dejarnos totalmente abandonadas.

El mundo debería saber que las mujeres afganas jamás hemos sido las responsables de ninguna guerra, sino siempre sus víctimas, y las víctimas de todos los conflictos y todas las formas de violencia ejercidas por los hombres.

Nosotras somos: Sara, Amina, Roya, Marjan, Elham, Tamana Begum, Sahar, Safia, Hava, Angela, Khatera y Fatima.

Herat, Afganistán, agosto de 2021.

https://www.facebook.com/122053652520099/posts/648283576563768/?sfnsn=scwspwa

No te lo pierdas

AGOSTO

Presentación de libro

"¡Ni una menos! Disertación contra la Violencia Feminicida".

17:00 hrs

https://www.facebook.com/IAPEM/photos/gm.4740690699328347/3854468327990396

16

Taller

Mujeres libres de violencia. Prevención de la violencia de género y atención a víctimas.

16:30 hrs

https://www.facebook.com/ideele/photos/gm.2634193786606 99/4577082345649937

17

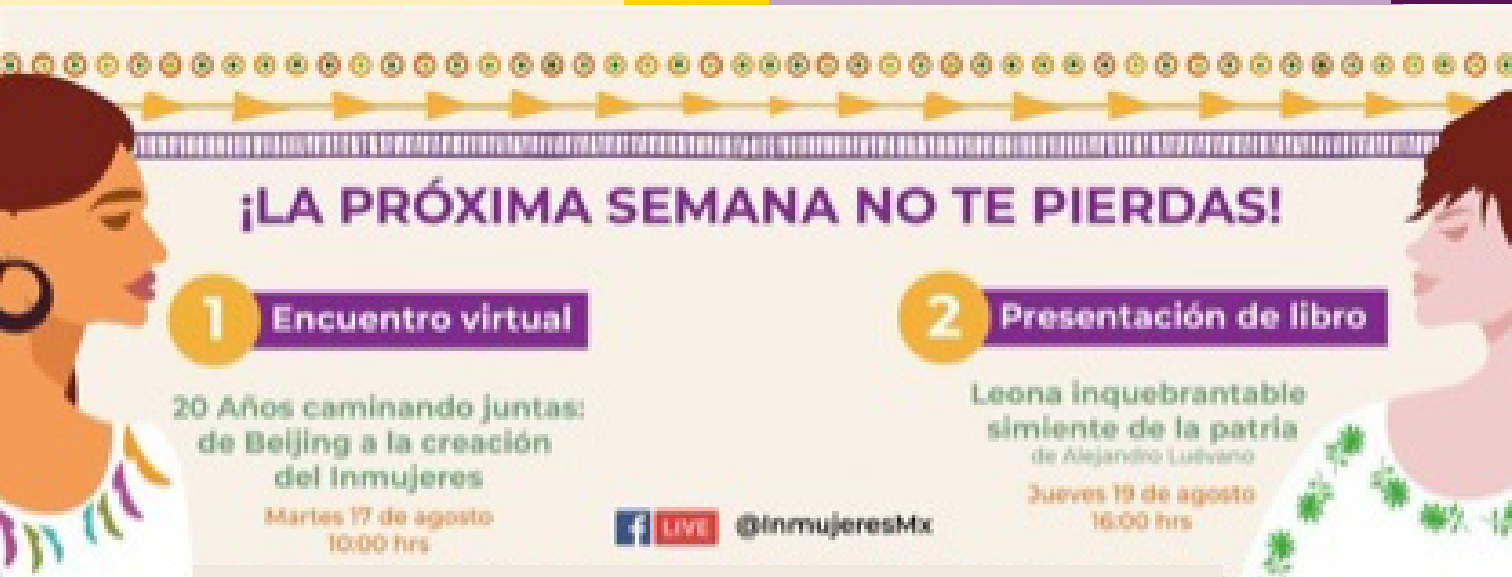

https://www.facebook.com/InmujeresMx/photos/a.518005678281910/4292196237529483/

GOBIERNO DE MÉXICO | INMUJERES

gob.mx/inmujeres

SHREK

desde la perspectiva feminista

Sábado 21 de Agosto

11 am LIVE

Revista Politique

https://www.facebook.com/RevistaPolitique/photos/a.308536579833560/806457046708175/

Invitadas

Judith Muñoz

Verónica Cervantes

21

Debates contemporáneos

Los lenguajes del feminismo: Experiencia, cuerpo y tecnología.

12:00 hrs

https://www.facebook.com/MuseodelaMujerMexico/photos/a.362149770465151/4765612716785479/

9

Internacional

AFGANISTÁN

Mujeres temen ser despojadas de sus derechos tras retorno de talibanes

https://www.elfinanciero.com.mx/mundo/2021/08/15/mujeres-afganas-temen-ser-despojadas-de-sus-derechos-tras-retorno-de-talibanes/Irak

IRAK

Refugios secretos para mujeres maltratadas

https://elpais.com/planeta-futuro/2021-08-03/refugios-secretos-para-mujeres-maltratadas-en-irak.html

ESPAÑA

Nueva desavenencia

feminista en el Gobierno por la “matria”

https://www.mundodeportivo.com/actualidad/20210809/1001673701/nueva-desavenencia-feminista-gobierno-matria-margarita-robles-yolanda-diaz-act-pau.html

Las mujeres en el deporte olímpico español

https://www.newtral.es/medallas-femeninas-espanolas-juegos-olimpicos-tokio/20210811/

ESTADOS UNIDOS DE AMÉRICA

Primera mujer al frente del Comando Sur

https://holanews.com/el-senado-confirma-a-la-primera-mujer-al-frente-del-comando-sur-de-ee-uu-2/

Becky Hammon quiere mujeres dirigiendo equipos en la NBA

https://www.chicagotribune.com/espanol/deportes/sns-es-becky-hammon-mujeres-nba-entrenador-san-antonio-spurs-baloncesto-basket-20210811-2dqkaidwp5ctxdv25j4vch4xvu-story.html

Kathy Hochul será la primera gobernadora mujer de NY

https://cnnespanol.cnn.com/2021/08/10/kathy-hochul-primera-gobernadora-mujer-nueva-york-trax/

CHILE

181 mujeres declaran haber sido abusadas sexualmente por sus compañeros

https://www.elmostrador.cl/braga/2021/08/11/bomberos-as-de-chile-estudio-devela-que-181-mujeres-declaran-haber-sido-abusadas-sexualmente-por-sus-companeros-de-bomba-y-13-fueron-violadas/

PERÚ

Más de 3.400 mujeres y niñas desaparecidas en siete meses

https://www.dw.com/es/perú-registra-más-de-3400-mujeres-y-niñas-desaparecidas-en-siete-meses/a-58802750

ARGENTINA

Mapa Federal de Masculinidades

https://www.noticiasurbanas.com.ar/noticias/columna-de-genero-de-malena-montes-10-8/

FRANCIA

Memorial en honor a Simone Veil aparece cubierto de esvásticas

https://www.diariolibre.com/actualidad/internacional/un-memorial-en-honor-a-simone-veil-aparece-cubierto-de-esvasticas-en-francia-DD28093099

COSTA RICA

Oportunidades laborales a mujeres sometidas a procesos penales

https://www.presidencia.go.cr/comunicados/2021/08/propician-oportunidades-laborales-a-mujeres-sometidas-a-procesos-penales/

REPÚBLICA DOMINICANA

Marileidy dedica logros a las

mujeres

https://www.diariolibre.com/deportes/olimpismo/marileidy-dedica-logros-a-las-mujeres-dominicanas-CN28079308

ECUADOR

Ser mujer y negra

https://elpais.com/opinion/2021-08-09/ser-mujer-y-negra-en-ecuador-un-oso-panda-sobre-los-hombros.html

Estados

ZACATECAS

Cumple con Política Integral de Atención a la Violencia contra las Mujeres

https://www.periodicomirador.com/2021/08/12/cumple-zacatecas-con-politica-integral-de-atencion-a-la-violencia-contra-las-mujeres/

YUCATÁN

Mujeres en situación de violencia reciben apoyo económico

https://www.lajornadamaya.mx/yucatan/178157/mujeres-en-situacion-de-violencia-reciben-apoyo-economico-en-yucatan

BAJA CALIFORNIA

Alerta de género, mera simulación

https://www.elsoldetijuana.com.mx/local/alerta-de-genero-en-baja-california-mera-simulacion-7088857.html

VERACRUZ

Incrementa 59.5% los casos de violencia de género

https://www.alcalorpolitico.com/informacion/incrementan-59-5-los-casos-de-violencia-de-genero-en-veracruz-350549.html#.YRm5vohKjIU

Redes sociales

#BrineySpears

https://twitter.com/ReparaLumea/status/1425973753985609729?s=20

#ILEEdomexNoSimulación

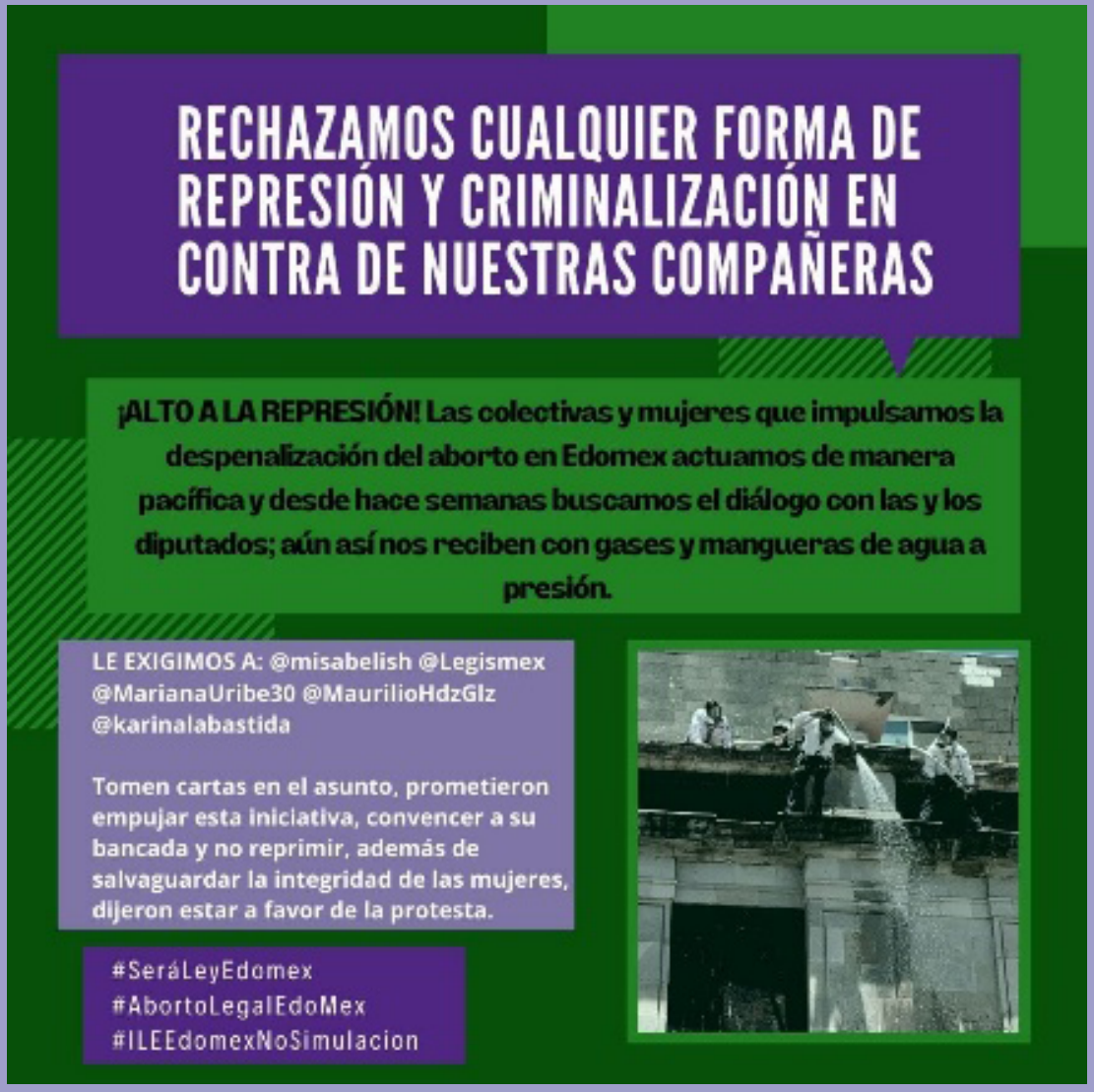

Ni una más

Amplía el ámbito de castigo del delito de femicidio

https://www.swissinfo.ch/spa/costa-rica-feminicidio_costa-rica-ampl%C3%ADa-el-ámbito-de-castigo-del-delito-de-femicidio/46864678

Un feminicidio cada tres días

https://www.lostiempos.com/actualidad/opinion/20210813/editorial/bolivia-feminicidio-cada-tres-dias

6 de cada 10 mujeres víctimas de feminicidio son madres

https://www.debate.com.mx/estados/6-de-cada-10-mujeres-victimas-de-feminicidio-son-madres-huerfanos-reciben-atencion-en-Michoacan-20210815-0208.html

Protestan en Boca del Río para exigir justicia por feminicidio de Maryolli

https://www.milenio.com/estados/veracruz-exigen-justicia-caso-feminicidio-boca-rio

Cae presunto asesino de mujer embarazada en Monterrey

https://www.razon.com.mx/estados/feminicidio-cae-presunto-asesino-gloria-estefania-monterrey-447309

CDMX: detienen a estadounidense acusado de feminicidio con arma punzocortante

https://www.razon.com.mx/ciudad/cdmx-detienen-a-estadounidense-acusado-de-feminicidio-con-arma-punzocortante-447252

Nuevas masculinidades

Tokio 2020, un escaparate para las nuevas masculinidades

https://lifeandstyle.expansion.mx/entretenimiento/2021/08/07/tokio-2020-un-escaparate-para-las-nuevas-masculinidades

¿Qué es el pacto patriarcal y cómo romperlo?

https://news.culturacolectiva.com/especiales/que-es-el-pacto-patriarcal/

Deshaciendo la masculinidad hegemónica

https://www.huffingtonpost.es/entry/deshaciendo-la-masculinidad-hegemonica_es_6112366ce4b034426d4efb65

Feminismos

Zapatistas, mujeres y disidencias de género

https://www.chiapasparalelo.com/noticias/2021/08/zapatistas-mujeres-y-disidencias-de-genero-asi-fue-el-encuentro-en-notre-dame-des-landes/

La sexualidad no tiene género

https://www.unidiversidad.com.ar/la-sexualidad-no-tiene-genero

Feminismo anticapitalista

https://www.animalpolitico.com/blog-invitado/feminismo-anticapitalista/

'Ética para Celia': feminismo contra la palabra de Aristóteles

https://www.20minutos.es/noticia/4789187/0/etica-para-celia-feminismo-contra-la-palabra-de-aristoteles/

Publicidad y feminismo: una industria blindada con poca perspectiva de género

https://www.unidiversidad.com.ar/publicidad-y-feminismo-una-industria-blindada-con-poca-perspectiva-de-genero64

TERF: feministas transfóbicas y por qué tenemos qué hablar de ellas

https://www.24-horas.mx/2021/08/13/terf-feministas-transfobicas-y-por-que-tenemos-que-hablar-de-ellas/

Un taller feminista para repensar el papel de la mujer en el arte

https://www.elsoldezamora.com.mx/cultura/un-taller-feminista-para-repensar-el-papel-de-la-mujer-en-el-arte-7079396.html

Interseccionalidad

La controversia sobre lo que pueden usar o no las mujeres deportistas en las competencias

https://www.bbc.com/mundo/noticias-57969986

El reclamo de las mujeres indígenas

https://elpais.com/planeta-futuro/2021-08-11/nada-sobre-nosotras-sin-nosotras-el-reclamo-de-las-mujeres-indigenas.html

Expresión usada para designar los cambios que favorecen la redefinición de los roles y las relaciones de género de hombres y mujeres en términos más igualitarios, en el marco de la implementación de proyectos, programas y políticas de desarrollo.

Por la voz de
niñas, niños y adolescentes

Día de la Niñez: ¿cómo recordarán los niños este tiempo tan particular?

https://www.ambito.com/opiniones/familia/dia-la-ninez-como-recordaran-los-ninos-este-tiempo-tan-particular-n5250818

La niñez y las pantallas

https://www.diariojunio.com.ar/la-ninez-y-las-pantallas

Causa pandemia deserción y violencia contra la niñez

https://www.laprensademonclova.com/2021/08/14/causa-pandemia-desercion-y-violencia-contra-la-ninez/

Vespereando

Estudiante mexicana crea toalla femenina totalmente

biodegradable

https://mxcity.mx/2021/08/una-estudiante-mexicana-crea-toalla-femenina-totalmente-biodegradable/

Cómo Veracruz logró el aborto legal y Puebla no

https://elpopular.mx/comunidad/feminismo/2021/08/08/como-veracruz-logro-el-aborto-legal-y-puebla-no

Hablemos de la salud mental de las mujeres

https://www.elfinanciero.com.mx/monterrey/2021/08/11/norma-cerros-hablemos-de-la-salud-mental-de-las-mujeres/

Acciones a implementar en tu empresa a favor de las mujeres

https://energiahoy.com/2021/08/10/4-acciones-a-implementar-en-tu-empresa-a-favor-de-las-mujeres/

Exigen paridad en puestos clave

https://heraldodemexico.com.mx/nacional/2021/8/5/para-lxv-legislatura-exigen-paridad-en-puestos-clave-322894.html

Recomendación *de la semana*

Documental: ATHLETE A

Sinopsis: El 24 de enero de 2018 Larry Nassar, el que fuera el médico del equipo olímpico de gimnasia de los Estados Unidos, fue condenado a 175 años de prisión por abusar de jóvenes gimnastas. Más de 150 mujeres supervivientes prestaron su declaración una por una para leer sus testimonios impactantes en los que describían la vergüenza y el trauma que sufrieron.

Recomendación editorial

"Mujer tenías que ser. La construcción de lo femenino a través del lenguaje"

AUTORA: MARÍA MARTÍN BARRANCO

EDITORIAL: CATARATA

Año: 2020

H. CONGRESO DE LA U
CÁMARA DE DIPUTADOS
LXIV LEGISLATURA

Legislatura de la Paridad de Género

Av. Congreso de la Unión 66,
El Parque, Alcaldía Venustiano
Carranza, C.P. 15960, CDMX,
México

CELIG
CENTRO DE ESTUDIOS PARA EL LOGRO DE LA
IGUALDAD DE GÉNERO

@CELIGMexico
@CeligOficial
@celigoficial

http://celig.diputados.gob.mx
celig.difusion@congreso.gob.mx
Tel. 5036 0000 ext. 59218

Elaboró: Dirección de Estudios Jurídicos de los Derechos Humanos de las Mujeres y la Equidad de Género

ENCUENTRA TODOS LOS NÚMEROS DE VESPER:

http://www3.diputados.gob.mx/camara/001_diputados/006_centros_de_estudio/05_centro_de_estudios_para_el_logro_de_la_igualdad_de_genero/01b_que_hacemos/00h_semanario_vesper