VESPER

DERECHOS HUMANOS DE LAS MUJERES

Num 81 agenda - semanario

Nuestra inspiración: Juana Belén Gutiérrez de Mendoza

6 al 10 de sept. 2021

ESTADOS UNIDOS MEXICANOS

CÁMARA DE DIPUTADOS

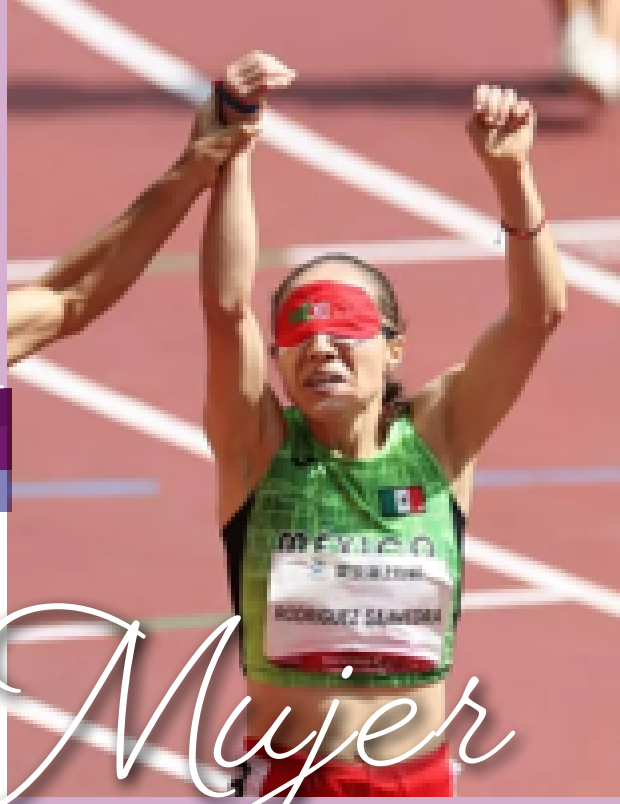

Mujer destacada

Mónica Rodríguez

Mónica Olivia Rodríguez Saavedra ganó medalla de oro en la prueba de los 1,500 metros femenil categoría T11 de los Juegos Paralímpicos de Tokio 2020. Con este triunfo, la atleta obtuvo también la medalla de oro número 100 para México en la toda historia de los Juegos Paralímpicos. Además de obtener el primer lugar en la competencia, Rodríguez Saavedra logró imponer un nuevo récord mundial.

https://www.eleconomista.com.mx/deportes/Oro-para-Mexico-Monica-Rodriguez-gana-la-prueba-de-1500-metros-de-los-Juegos-Paralimpicos-20210829-0057.html

¿Qué paso?

CONGRESO DE LA UNIÓN

Primera legislatura de la Cámara de Diputados paritaria; ahora faltan los órganos de gobierno

https://www.forbes.com.mx/primera-legislatura-de-la-camara-de-diputados-paritaria-ahora-faltan-los-organos-de-gobierno/

Diputado Sergio Gutiérrez Luna recibe la Mesa Directiva por parte de la diputada Dulce María Sauri Riancho

http://comunicacionnoticias.diputados.gob.mx/comunicacion/index.php/mesa/el-diputado-sergio-gutierrez-luna-recibe-la-mesa-directiva-por-parte-de-la-diputada-dulce-maria-sauri-riancho#gsc.tab=0

El CELIG realizó el foro "Hacia la paridad efectiva en el Poder Judicial"

http://comunicacionnoticias.diputados.gob.mx/comunicacion/index.php/boletines/el-celig-realizo-el-foro-hacia-la-paridad-efectiva-en-el-poder-judicial#gsc.tab=0

Ocho personas con discapacidad llegaron a la Cámara de Diputados; deberían ser al menos 82

https://www.animalpolitico.com/2021/09/8-personas-discapacidad-llegaron-camara-diputados/

SCJN

Conferencia mundial que estableció un relevante compromiso internacional para impulsar el derecho a la igualdad de las mujeres.

https://www.facebook.com/SCJNMexico/photos/a.115656348860727/1228421030917581/

Análisis acerca de la importancia de incluir y visibilizar a las comunidades afrodescendientes en México

https://www.internet2.scjn.gob.mx/red2/comunicados/noticia.asp?id=6576

INMUJERES

Día Internacional de la Mujer Indígena

Jornada para la promoción y acceso de los derechos humanos de las mujeres indígenas

https://www.facebook.com/watch/live/?v=568565074326191&ref=watch_permalink

Día Mundial de la Salud Sexual

Juventudes mexicanas accionando y transformando Beijing+25

https://www.gob.mx/inmujeres/articulos/juventudes-mexicanas-accionando-y-transformando-beijing-25?idiom=es

ISO Quito, una herramienta para el seguimiento del Consenso de Quito: avances y desafíos en México

https://www.gob.mx/inmujeres/articulos/iso-quito-una-herramienta-para-el-seguimiento-del-consenso-de-quito-avances-y-desafios-en-mexico?idiom=es

CNDH

Violencia y los derechos sexuales y reproductivos de niñas, adolescentes y mujeres con discapacidad

https://www.youtube.com/watch?v=DcuwbxmQpys

Mujeres Paralímpicas

Conoce a las campeonas que representan a México en los Juegos Paralímpicos

https://lasillarota.com/lacaderadeeva/conoce-a-las-campeonas-que-representan-a-mexico-en-los-juegos-paralimpicos/553827?fbclid=IwAR26yi75bk5llvAk1-UYCHGdsufnDuTZv7qn-DNUf-tu8aK1GPfD3VHZqYm4

Mujeres que han dejado su nombre en las páginas de la historia de los Juegos Paralímpicos

https://www.rtve.es/deportes/20210902/juegos-paralimpicos-tokio-2021-mujeres-hacen-historia/2167160.shtml

Francisca Mardones, la atleta paralímpica que gana oro, bate récords y cuenta con barbie propia

https://www.elmostrador.cl/agenda-pais/2021/08/30/francisca-mardones-la-chilena-que-gana-oro-bate-records-y-cuenta-con-barbie-propia/

Brenda Osnaya: la primera mexicana en paratriatlón en los Juegos Paralímpicos de Tokio

https://www.forbes.com.mx/forbes-women-brenda-osnaya-primera-mexicana-paratriatlon-juegos-paralimpicos-tokio-2020/

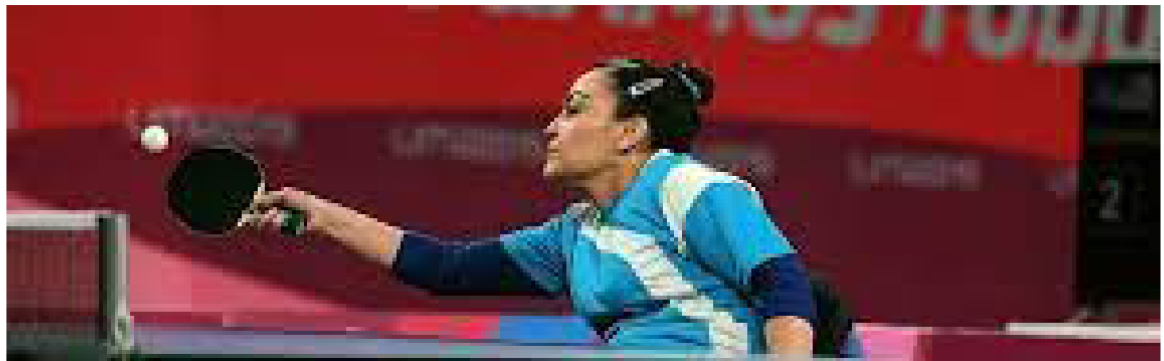

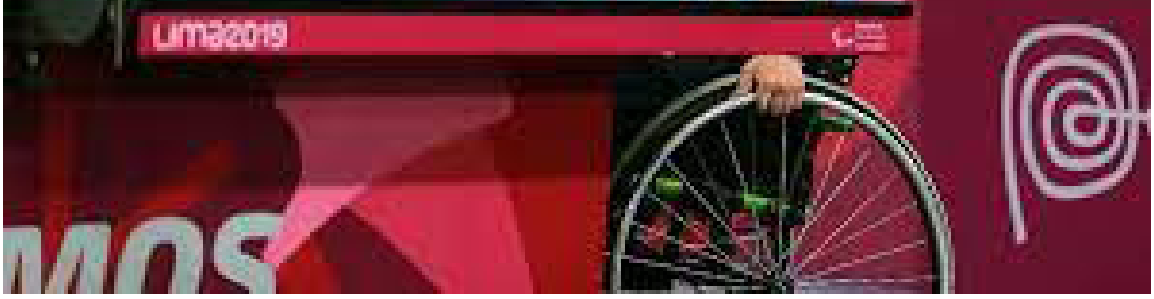

Edith Sigala, la tenismesista paralímpica mexicana que entrenó en su comedor rumbo a Tokio

https://www.milenio.com/deportes-olimpicos/juegos-paralimpicos/edith-sigala-tenismesista-entreno-comedor-rumbo-tokio

Rosa Carolina Castro consiguió la medalla 22 para México en Juegos Paralímpicos de Tokio 2020

https://www.infobae.com/america/mexico/2021/09/04/rosa-carolina-castro-consiguio-la-medalla-22-para-mexico-en-juegos-paralimpicos-de-tokio-2020/

Rebeca Valenzuela, medallista de bronce en Juegos Paralímpicos

https://www.milenio.com/deportes-olimpicos/juegos-paralimpicos/rebeca-valenzuela-medallista-juegos-paralimpicos-tokio

Nely Miranda ganó bronce en paranatación, cuarta presea de su carrera

https://www.record.com.mx/otros-deportes/juegos-paralimpicos-nely-miranda-gano-bronce-en-paranatacion-cuarta-presea-de-su

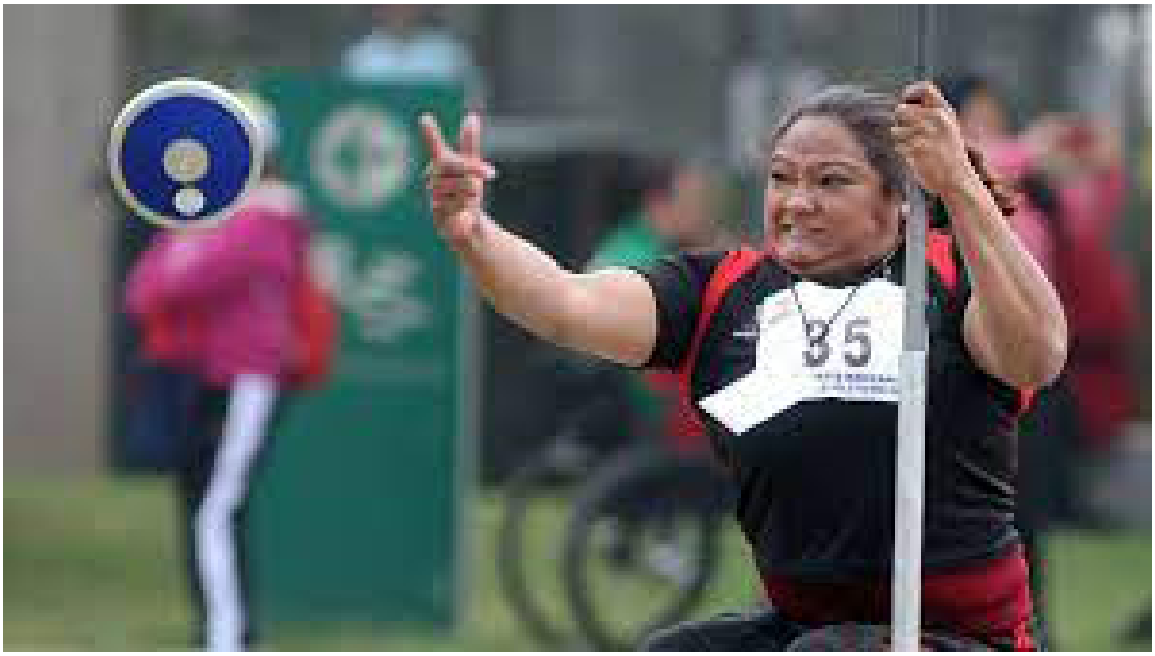

Gloria Zarza ganó plata en lanzamiento de bala individual

https://www.record.com.mx/otros-deportes/juegos-paralimpicos-gloria-zarza-gano-plata-en-lanzamiento-de-bala-individual

¿Quién es Lenia Ruvalcaba,

la medallista de bronce en los Juegos Paralímpicos?

https://www.milenio.com/deportes-olimpicos/juegos-paralimpicos/lenia-ruvalcaba-medallista-bronce-juegos-paralimpicos

Rosa Guerrero logra el bronce para México en los Juegos Paralímpicos

https://www.forbes.com.mx/rosa-guerrero-logra-bronce-para-mexico-en-juegos-paralimpicos/

Poleth Méndes y Anaís Méndez ganan medallas de oro y bronce en los Juegos Paralímpicos

https://www.elcomercio.com/deportes/atletismo/poleth-anais-mendez-medallas-oro-bronce-juegos-paralimpicos-tokio-mendes.html

Taekwondista afgana debuta en Juegos Paralímpicos

https://www.excelsior.com.mx/adrenalina/taekwondista-afgana-debuta-en-juegos-paralimpicos/1469340

Lora Webster compite embarazada en sus 5tos paralímpicos

https://santamariatimes.com/espanol/deportes/lora-webster-compite-embarazada-en-sus-5tos-paral-mpicos/article_6b6a7f9a-a2d0-56b5-b4db-29178c572199.html

Sociedad en movimiento

GIRE

Reproducción asistida: una regulación pendiente

https://www.animalpolitico.com/punto-gire/reproduccion-asistida-una-regulacion-pendiente/

Niña mamá: un documental para escuchar sus voces

https://gire.org.mx/limon/nina-mama/

AMNISTÍA INTERNACIONAL

Las mujeres y niñas en Afganistán: La lucha por sus derechos continúa

https://amnistia.org.mx/contenido/index.php/las-mujeres-y-ninas-en-afganistan-la-lucha-por-sus-derechos-continua/

Preguntas clave para entender la desaparición forzada

https://amnistia.org.mx/contenido/index.php/preguntas-clave-para-entender-la-desaparicion-forzada/

RED NACIONAL DE REFUGIOS

Día Nacional de la Mujer Indígena

https://www.facebook.com/RedNacionaldeRefugiosAC/photos/a.532375710111968/4960312277318267/

Día Mundial de la Salud Sexual

https://www.facebook.com/RedNacionaldeRefugiosAC/photos/a.532375710111968/4957227297626765/

¡La maternidad será deseada o no será!

https://www.facebook.com/RedNacionaldeRefugiosAC/photos/a.886447411371461/4954378837911611/

ONU MUJERES

Encuentro Regional sobre Cambio Climático e Igualdad de Género

https://www.youtube.com/watch?v=J5yV0awOwGY

Día Internacional de

las Mujeres Indígenas

https://lac.unwomen.org/es/noticias-y-eventos/articulos/2021/08/dia-internacional-de-las-mujeres-indigenas

MALVESTIDA

Trastornos alimenticios y Covid. Cómo vivimos la dismorfia durante la cuarentena

https://malvestida.com/2020/07/trastornos-alimenticios-y-covid-como-vivimos-la-dismorfia-durante-la-cuarentena/?fbclid=IwAR1cHQZY6oEDgOkZrG1Ay-_gxivgN-FX7jssd_nLSPVYuvxMjuuc-DYLEeI

LUCHADORAS

Juegos Olímpicos y Paraolímpicos

https://www.facebook.com/LuchadorasMX/photos/pcb.4195011363918414/4195008337252050

IGUALDAD DE GÉNERO UNAM

#Editatona

culturaUNAM

TLA TELOL CO
UVA
WIKIMEDIA
EDITATONA
Una iniciativa para combatir la brecha de género en Wikipedia.
Convoca a las mujeres para editar y crear contenidos sobre mujeres y temas de género.
Una Editatona es un espacio bonito y seguro para trabajar en conjunto y brinda la orientación para redactar en Wikipedia.

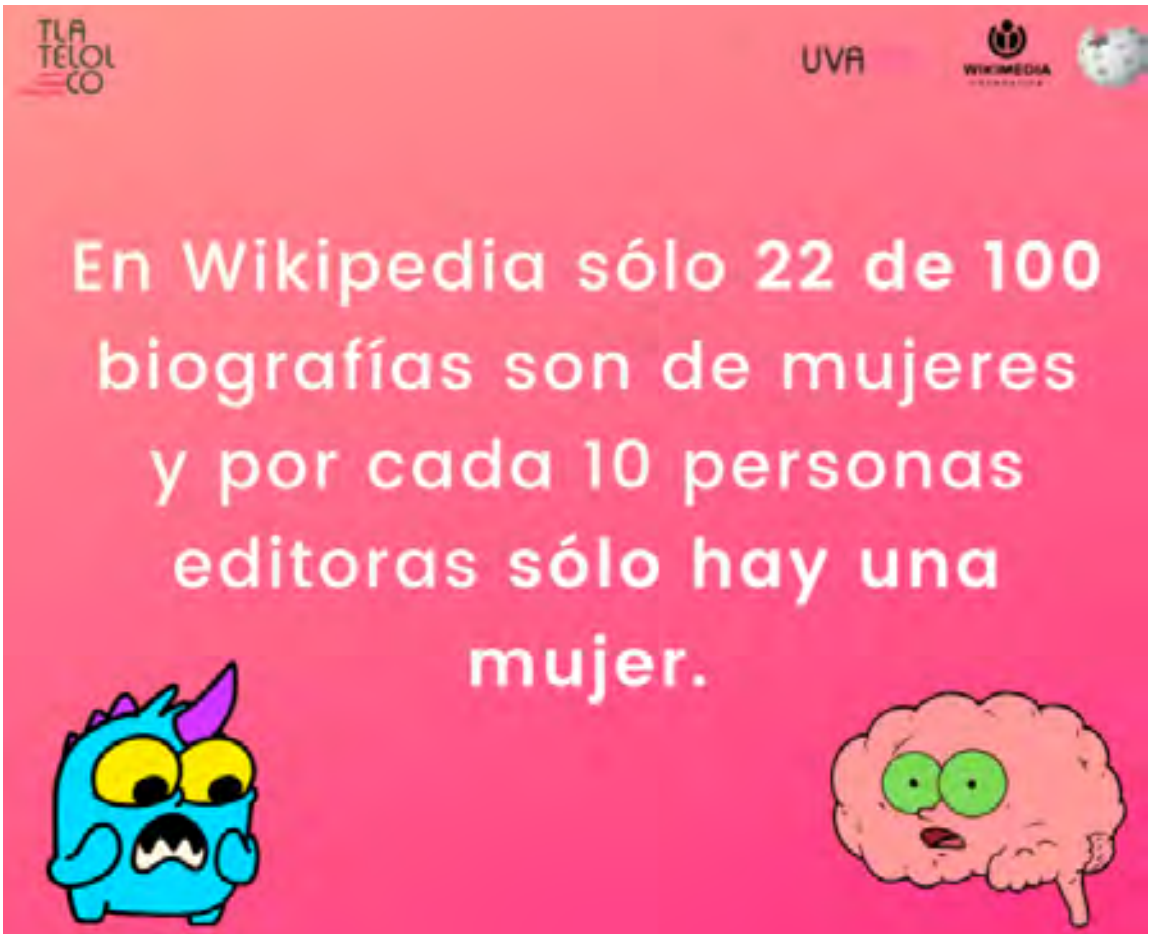
TLA TELOL CO
UVA
WIKIMEDIA
En Wikipedia sólo 22 de 100 biografías son de mujeres y por cada 10 personas editoras sólo hay una mujer.

https://www.facebook.com/igualdadUNAM/photos/pcb.372818587777349/372817584444116

No te lo pierdas

SEPTIEMBRE

https://www.facebook.com/CNDHmx/photos/a.138036672931749/4511670475568325/

LUNES **6 DE SEPTIEMBRE** DE 2021

11:00 hrs.

TRANSMISIÓN EN VIVO

LIVE

Presentación del libro

Leona inquebrantable simiente de la patria

12:00 hrs

https://www.facebook.com/InmujeresMx/photos/a.518005678281910/4350625208353252/

6

Ciclo de conferencias

La agenda pendiente para la protección de los derechos humanos de las mujeres desde la Cámara de Diputados

18:00 a 20:00

https://www.facebook.com/camaradediputados/photos/a.551832128183918/4744817038885385/

9

Congreso Internacional de Derecho Constitucional

Igualdad y No Discriminación

Del 30 de septiembre al 30 de noviembre.

https://www.facebook.com/SCJNMexico/photos/a.115656348860727/1226582771101407/

Seminario.

Condiciones de mujeres en prisión

Perspectiva de Género, Derechos Humanos y Política Pública.

10 de septiembre al 19 de noviembre

https://www.facebook.com/CIEGUNAM/photos/a.710831222341336/4347571892000566/

Internacional

CHINA

Mosuo, un lugar en donde gobiernan las mujeres

https://www.milenio.com/virales/mosuo-ciudad-matriarcado-gobiernan-mujeres-china?fbclid=IwAR2XJK3EP9SInP0fwe8O9qH59a8SIMUr0mA167C5d0L3WDhN6KVt85b0ey8

ESTADO UNIDOS DE AMÉRICA

Ley obligará a tiendas fijar áreas de juguetes de género neutro

https://www.milenio.com/internacional/estados-unidos/california-tiendas-fijaran-seccion-juguetes-genero-neutro

¿A dónde pueden viajar las mujeres texanas si quieren practicarse un aborto?

https://www.dallasnews.com/espanol/al-dia/dallas-fort-worth/2021/09/02/aborto-fuera-de-texas-mujeres-estados-mexico/

ESPAÑA

Atención de víctimas de agresiones machistas y violencia de género

https://www.diariodesevilla.es/sevilla/puntos-violeta-sevilla-violencia-genero-machista_0_1607839394.html

AFGANISTÁN

Las mujeres que se atreven a protestar frente a los talibanes

https://www.bbc.com/mundo/noticias-internacional-58433482

Decenas marchan en Kabul por los derechos de las mujeres

https://www.orlandosentinel.com/espanol/sns-es-decenas-marchan-en-kabul-por-los-derechos-de-las-mujeres-20210903-z6vqcosqaze7lontyy76gab3ky-story.html

Mujeres reportan que las forzaron a casarse para huir del país

https://kesq.com/kunamundo/noticias-cnn/cnn-spanish/2021/09/03/mujeres-afganas-reportan-que-las-forzaron-a-casarse-para-huir-del-pais-tras-la-toma-de-poder-de-los-talibanes-dicen-fuentes/

Youtuber se despide de seguidores antes de ser asesinada

https://www.razon.com.mx/mundo/youtuber-despide-seguidores-asesinada-afganistan-449722

PERÚ

Presidente se disculpa por tener más hombres que

mujeres en gabinete

https://www.swissinfo.ch/spa/perú-gobierno_presidente-de-perú-se-disculpa-por-tener-más-hombres-que-mujeres-en-gabinete/46920692

BRASIL

“Nos obligaban a tener sexo hasta 15 veces al día”: las brasileñas que fueron rescatadas de una red de prostitución en Londres

https://www.bbc.com/mundo/noticias-58411007?fbclid=IwAR1p7M1EEpVm09iv0f0lHYwwlzH-CuxRZIrkCbTs-xCoGmzVi4rM-kPIJ8

Estados

ESTADO DE MÉXICO

Consolidan paridad de género en LXI Legislatura

https://elcapitalino.mx/edomex/consolidan-paridad-de-genero-en-lxi-legislatura-de-edomex/

GUANAJUATO

Avanza propuesta para la ‘educación menstrual’

https://periodicocorreo.com.mx/avanza-propuesta-para-la-educacion-menstrual-en-guanajuato/

GUERRERO

Queda instalada la 63 legislatura; destacan paridad de género

https://bajopalabra.com.mx/queda-instalada-la-63-legislatura-de-guerrero-destacan-paridad-de-genero

CHIAPAS

Presentan investigación sobre violencia política en razón de género

https://www.elheraldodechiapas.com.mx/local/municipios/presentan-investigacion-sobre-violencia-politica-en-razon-de-genero-7174265.html

CDMX

Estatua de mujer indígena sustituirá monumento a Cristóbal Colón en Reforma

https://www.eluniversal.com.mx/metropoli/estatua-de-mujer-indigena-sustituira-monumento-cristobal-colon-en-reforma

Redes sociales

#Inclusión

https://www.facebook.com/MuseoMemoriayTolerancia/photos/a.364341496945746/4374610145918841/

#Texas

https://www.facebook.com/brujasdelmar/photos/pcb.663527945039331/663527748372684

Ni una más

La violencia feminicida: la gran tarea pendiente del gobierno federal con las mujeres de México

https://elpais.com/mexico/2021-09-01/la-violencia-feminicida-la-gran-tarea-pendiente-de-lopez-obrador-con-las-mujeres-de-mexico.html

El feminicidio no es un acto de amor

https://amp.milenio.com/opinion/arturo-zaldivar/los-derechos-hoy/el-feminicidio-no-es-un-acto-de-amor

Primer caso bajo nueva ley en contra de los feminicidios

https://www.elnuevoherald.com/noticias/mundo/america-latina/article253953343.html

Suben feminicidios en 11 estados con alertas de género

https://www.eleconomista.com.mx/politica/Suben-feminicidios-en-11-estados-con-alertas-de-genero-20210830-0011.html

Detienen al presunto responsable del feminicidio de Karen Ayelén en Sinaloa

https://www.eluniversal.com.mx/estados/detienen-al-presunto-responsable-del-feminicidio-de-karen-ayelen-en-sinaloa

Dan 73 años de cárcel a

hombre por feminicidio de adolescente en la Mixteca de Oaxaca; la ahogó en un río

https://oaxaca.eluniversal.com.mx/municipios/dan-73-anos-de-carcel-hombre-por-feminicidio-de-adolescente-en-la-mixteca-de-oaxaca-la

Glosario de género

"Xenofobia."

Prejuicio, recelo, miedo, rechazo u odio expresado contra las personas de grupos étnicos diferentes, extranjeras o cuya fisonomía social, política y cultural se desconoce. Se basa en prejuicios históricos, lingüísticos, religiosos, culturales, e incluso nacionales, para justificar la separación total y obligatoria entre diferentes grupos étnicos, con el fin de no perder la identidad propia.

Nuevas masculinidades

Mente Mujer: Promueven respeto; por una masculinidad más positiva

https://heraldodemexico.com.mx/tendencias/2021/8/30/mente-mujer-promueven-respeto-por-una-masculinidad-mas-positiva-330474.html

Hacer uso de "nuevas masculinidades" para alcanzar sociedad igualitaria: IEM

https://www.diariopresente.mx/tabasco/hacer-uso-de-nuevas-masculinidades-para-alcanzar-sociedad-igualitaria-iem/299860

‘Necesitamos hablar de las masculinidades y machismo más allá de la corrección política’: Andrés Clariond

https://aristeguinoticias.com/0309/libros/necesitamos-hablar-de-las-masculinidades-y-machismo-mas-alla-de-la-correccion-politica-andres-clariond/

El pacto patriarcal

https://www.elmundo.cr/opinion/el-pacto-patriarcal/

Feminismos

Un nuevo feminismo, ni más para unos ni menos para otros

https://www.clarin.com/cartas-al-pais/-nuevo-feminismo-_0_Sn-EItpKU.html

Feminismo de izquierda y su doble estándar

https://www.expreso.com.pe/opinion/feminismo-de-izquierda-y-su-doble-estandar/

Feminismo desde el reguetón o el trap

https://www.efeminista.com/rosalia-tokischa-linda-feminismo-incomodo/

Feminismo trucho

https://www.clarin.com/opinion/feminismo-trucho_0__BIZQom8f.html

¿Qué es el feminismo y cuáles son sus variantes?

https://www.eltiempo.com/politica/partidos-politicos/que-es-el-feminismo-y-cuales-son-sus-variantes-614713

¿Tiempo del feminismo de la diferencia?

https://tribunafeminista.elplural.com/2021/08/tiempo-del-feminismo-de-la-diferencia/

Cristina Rivera Garza: “El feminismo es el pensamiento más lúcido para enfrentarnos al futuro”

https://www.efeminista.com/cristina-rivera-garza-feminismo/

Las Iluministas cambiando la narrativa del feminicidio

http://www.reporteindigo.com/piensa/las-iluministas-cambiando-la-narrativa-del-feminicidio/

Interseccionalidad

La brutal discriminación que viven las mujeres indígenas en el marco de su día internacional

https://www.debate.com.mx/guadalajara/La-brutal-discriminacion-que-viven-las-mujeres-indigenas-en-el-marco-de-su-dia-internacional-20210905-0224.html

Interseccionalidad para afganas

https://www.elcolombiano.com/opinion/columnistas/interseccionalidad-para-afganas-ic15538473

¿Cuánto nos cuesta la maternidad?

https://gatopardo.com/noticias-actuales/cuanto-nos-cuesta-la-maternidad/

Por la voz de
niñas, niños y adolescentes

Teatro infantil para prevenir violencia de género

https://elmirondesoria.es/provincia/comarca-del-moncayo/teatro-infantil-para-prevenir-violencia-de-genero

¿Y la educación para las niñas?

https://www.milenio.com/opinion/arlette-lopez/ciencia-educacion-ambiente/y-la-educacion-para-las-ninas

Alerta UNICEF por niñas y niños migrantes viajando solos

https://www.onu.org.mx/alerta-unicef-por-ninas-y-ninos-migrantes-viajando-solos/

Presumen paridad en San Lázaro; Mesa Directiva y Jucopo, presididas por hombres

https://lasillarota.com/nacion/presumen-paridad-en-san-lazaro-mesa-directiva-y-jucopo-presididas-por-hombres/554854

Feministas que luchan por sus derechos en Medio Oriente

https://lasillarota.com/lacaderadeeva/feministas-que-luchan-por-sus-derechos-en-medio-oriente/553771

Certámenes de belleza, espacios para violencia sexista: feministas

https://www.quadratin.com.mx/principal/certamenes-de-belleza-espacios-para-violencia-sexista-feministas/

Feministas, ya ganaron con diputadas y gobernadoras, ¿y la rectora en la UNAM?

https://www.sdpnoticias.com/opinion/federico-arreola-feministas-ganaron-con-diputadas-y-gobernadoras-y-la-rectora-en-la-unam/

Cuatro nuevas formas de violencia de género

https://elmirondesoria.es/cyl/junta-de-castilla-y-leon/cuatro-nuevas-formas-de-violencia-de-genero

Recomendación *de la semana*

Documental: Lorena, la de pies ligeros

Sinopsis: Una mirada a la vida de Lorena Ramírez, quien pertenece a la comunidad rarámuri y compite en maratones.

Trailer: https://www.youtube.com/watch?v=E04zNn9dFZo

Recomendación editorial

Mis amigos, los pueblos indígenas

EDICIÓN: CÁMARA DE DIPUTADOS

Año: 2020

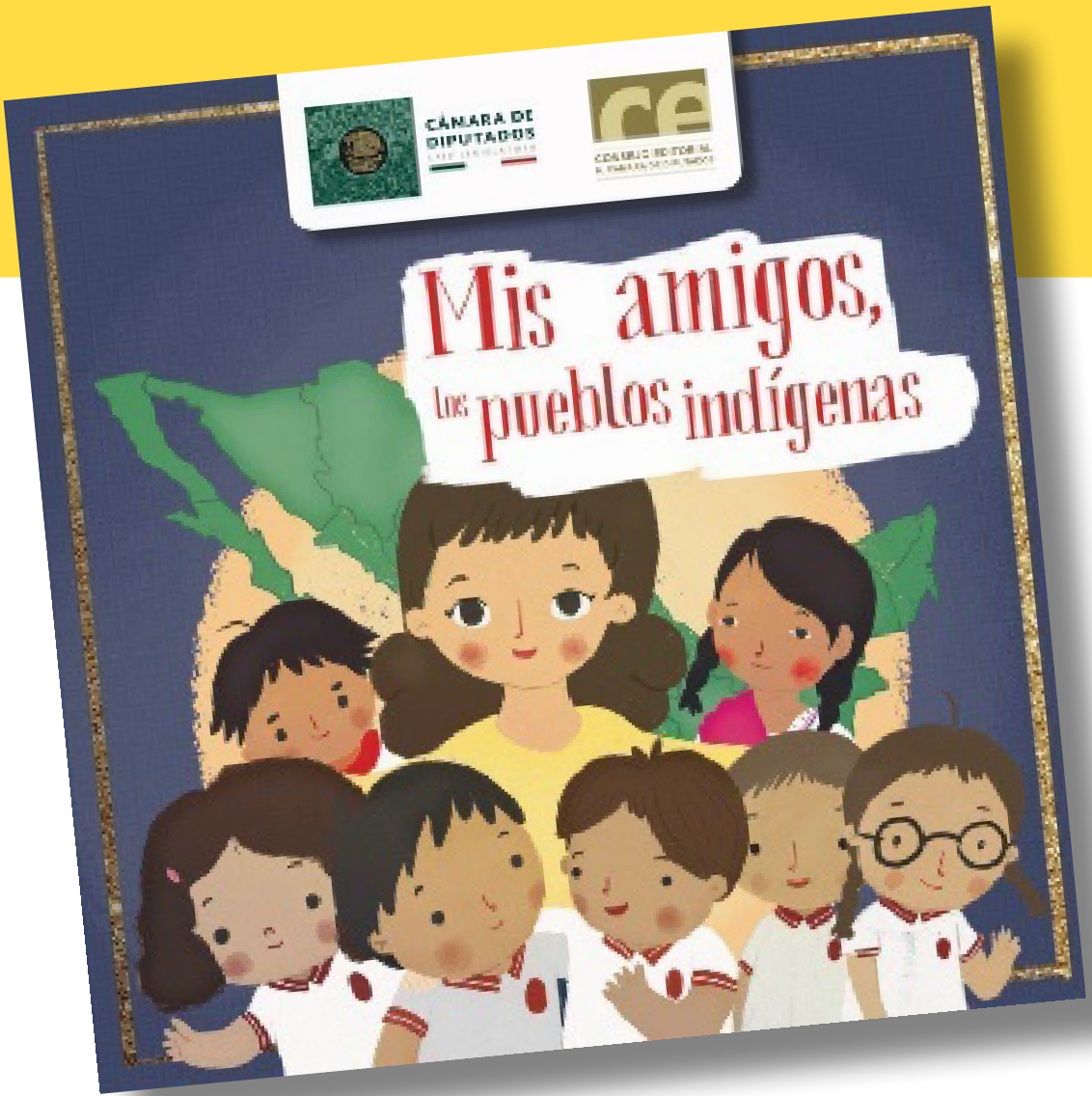

Versión electrónica:

http://biblioteca.diputados.gob.mx/janium/bv/ce/lxiv/infantil/Pueblos-indigenas-cong-2020.pdf

H. CONGRESO DE LA UNIÓN
CÁMARA DE DIPUTADOS
LXV LEGISLATURA

Av. Congreso de la Unión 66,
El Parque, Alcaldía Venustiano
Carranza, C.P. 15960, CDMX,
México

CELIG
CENTRO DE ESTUDIOS PARA EL LOGRO DE LA IGUALDAD DE GÉNERO

@CELIGMexico
@CeligOficial
@celigoficial

http://celig.diputados.gob.mx
celig.difusion@congreso.gob.mx
Tel. 5036 0000 ext. 59218

Elaboró: Dirección de Estudios Jurídicos de los Derechos Humanos de las Mujeres y la Equidad de Género

ENCUENTRA TODOS LOS NÚMEROS DE VESPER:

http://www3.diputados.gob.mx/camara/001_diputados/006_centros_de_estudio/05_centro_de_estudios_para_el_logro_de_la_igualdad_de_genero/01b_que_hacemos/00h_semanario_vesper