13 al 17 de septiembre 2021

Num 82

especial VESPER

DERECHOS HUMANOS DE LAS MUJERES

agenda - semanario

ESTADOS UNIDOS MEXICANOS

CÁMARA DE DIPUTADOS

CELIG

CENTRO DE ESTUDIOS PARA EL LOGRO DE LA IGUALDAD DE GÉNERO

Mujeres destacadas

‘Aún nos falta un tramo’: el aborto se despenalizó en México, pero las activistas siguen trabajando

https://www.nytimes.com/es/2021/09/10/espanol/aborto-legal-mexico.html

El camino hacia la descriminalización total del aborto

Latinoamérica

Aborto en América Latina: en qué países es legal, está restringido o prohibido

https://www.eluniverso.com/noticias/internacional/aborto-en-america-latina-en-que-paises-es-legal-esta-restringido-o-prohibido-nota/

¿Qué es la marea verde? ¿Y el pañuelo?

https://gire.org.mx/limon/que-es-la-marea-verde-y-el-panuelo/

El feminismo latinoamericano confía en los tribunales para abrir camino al aborto

https://elpais.com/mexico/2021-09-12/latinoamerica-confia-en-los-tribunales-para-abrir-camino-al-aborto.html

México

Mapa de la despenalización del aborto en México: en 28 de 32 Estados sigue siendo delito

https://elpais.com/mexico/2021-09-12/mapa-de-la-despenalizacion-del-aborto-en-mexico-en-28-de-32-estados-sigue-siendo-delito.html

Aborto en México: leyes, sentencias y dificultades

https://elpais.com/mexico/2021-09-07/aborto-en-mexico-leyes-sentencias-y-dificultades.html

Derecho a decidir

https://elpais.com/mexico/opinion/2021-09-08/derecho-a-decidir.html

Por aborto, 122 personas encarceladas en el país

https://www.eleconomista.com.mx/politica/Por-aborto-122-personas-encarceladas-en-el-pais-20210909-0003.html

El proceso de despenalización del aborto en la Ciudad de México

https://gire.org.mx/wp-content/uploads/2016/08/ProcesoDespena_TD7.pdf

A 10 años de la despenalización del aborto

https://interactivo.eluniversal.com.mx/2017/10-anios-aborto/

OAXACA

Interrupción legal del embarazo, a un año de su despenalización en el estado de Oaxaca

https://docs64.congresooaxaca.gob.mx/centros-estudios/CEMPAG/estudio/Interrupcion_legal_del_embarazo_a_1_de_su_despenalizacion.pdf

3 claves sobre la despenalización del aborto en Oaxaca

https://www.eleconomista.com.mx/arteseideas/3-claves-sobre-la-despenalizacion-del-aborto-en-Oaxaca-20190929-0004.html

HIDALGO

Un estado más: Congreso de Hidalgo despenaliza el aborto

https://www.proceso.com.mx/nacional/estados/2021/6/30/un-estado-mas-congreso-de-hidalgo-despenaliza-el-aborto-266907.html

¿Por qué despenalizar el aborto en Hidalgo?

https://gire.org.mx/blogs/por-que-despenalizar-el-aborto-en-hidalgo/

VERACRUZ

Congreso de Veracruz aprueba despenalización del aborto hasta las 12 semanas de gestación

https://www.eleconomista.com.mx/politica/Congreso-de-Veracruz-aprueba-despenalizacion-del-aborto-hasta-las-12-semanas-de-gestacion-20210720-0062.html

ONU celebra la despenalización del aborto en Veracruz

https://latinus.us/2021/07/22/onu-celebra-la-despenalizacion-del-aborto-en-veracruz/

¡El triunfo!

SCJN

Suprema Corte declara inconstitucional la criminalización total del aborto

https://www.internet2.scjn.gob.mx/red2/comunicados/noticia.asp?id=6579

La Suprema Corte inicia el análisis de diversas disposiciones del código penal para el estado de Coahuila que penalizan el aborto

https://www.internet2.scjn.gob.mx/red2/comunicados/noticia.asp?id=6578

Invalida disposición de la Constitución de Sinaloa que tutelaba el derecho a la vida desde la concepción y limitaba el derecho de las mujeres a la autonomía reproductiva

https://www.internet2.scjn.gob.mx/red2/comunicados/noticia.asp?id=6581

Suprema Corte declara inconstitucional que estados reconozcan 'la vida humana desde la concepción'

https://www.elfinanciero.com.mx/nacional/2021/09/09/suprema-corte-declara-inconstitucional-que-estados-reconozcan-la-vida-humana-desde-la-concepcion/

Inconstitucional la criminalización absoluta

del aborto

Suprema Corte
de Justicia de la Nación

¿QUÉ SUCEDIÓ EN LA
SUPREMA CORTE DE JUSTICIA DE LA NACIÓN?

INCONSTITUCIONAL CRIMINALIZAR EL ABORTO DE MANERA ABSOLUTA

Por primera vez, la Suprema Corte se pronunció a favor de garantizar el derecho de las mujeres y personas gestantes a decidir, **sin enfrentar consecuencias penales.**

Las disposiciones de Coahuila que penalizan la interrupción **voluntaria** del embarazo, son contrarias al derecho de la mujer y de las personas gestantes a decidir.

La protección que merece el producto en gestación no puede desconocer los derechos de las mujeres y personas gestantes a la libertad reproductiva.

A partir de ahora, **todas y todos los jueces de México** deberán considerar que son inconstitucionales las normas penales de las entidades federativas que criminalicen el aborto **de manera absoluta.**

Se invalidó la disposición que establecía una pena menor para el delito de violación entre cónyuges, concubinos(as) y parejas civiles, que la pena para la violación en general, por ser discriminatoria, especialmente contra las mujeres.

"Decisión histórica en la lucha por los derechos y libertades de las mujeres, particularmente de las más vulnerables":

MINISTRO PRESIDENTE ARTURO ZALDÍVAR

Documento con fines de divulgación. La sentencia es la única versión oficial

https://m.facebook.com/SCJNMexico/photos/a.204068523352842/1231028030656881/?type=3&source=48

Acción de inconstitucionalidad 148/2017

¿ES CONSTITUCIONAL SANCIONAR PENALMENTE LA INTERRUPCIÓN DEL EMBARAZO VOLUNTARIO?

¿Qué resolvió el Pleno de la Suprema Corte?

Al analizar el Código Penal del estado de Coahuila la pregunta clave que se identifica es: ¿resulta constitucional sancionar con pena de prisión a la mujer o persona gestante que decide voluntariamente su embarazo y, en su caso, a la persona que con consentimiento de ella ejecuta este acto?

DERECHO A DECIDIR

El Pleno de la Corte reconoce la existencia del derecho humano de la mujer y de las personas con capacidad de gestar a determinar su sentido de vida y su decisión sobre su cuerpo.

PRESENCIA DE ESTEREOTIPOS

Sancionar penalmente a la mujer que decide interrumpir su embarazo, genera un estereotipo de delincuente, cuando no debe de ser así, propiciando imposiciones, transgresiones y discriminación sobre su libertad y sus derechos.

CONTEXTO ACTUAL

La propuesta se centra en una narrativa jurídica propia del contexto actual que responde a los cambios y a la dinámica cultural de la sociedad mexicana y que tiene su base en los principios fundamentales que definen al Estado mexicano: democracia, laicidad, pluralidad y la propia vocación social de la Constitución, a través de un discurso de derechos fundamentales y desde la razón pública.

PERSPECTIVA DE GÉNERO

Desde un análisis con perspectiva de género se centra en reconocer el derecho a decidir: libertad que le permite a la mujer elegir quién quiere ser en relación con la posibilidad de procrear. Las mujeres son las únicas titulares de su plan de vida lo que constituye la obligación del Estado de brindarle un ámbito de protección y no de una sanción, de acuerdo con los artículos 1 y 4 constitucionales.

PERSONAS INDEPENDIENTES

No tiene cabida dentro de la doctrina jurisprudencial un escenario en donde la mujer no pueda plantearse el dilema de continuar o interrumpir su embarazo, pues esto asume que su dignidad puede restringirse en función de supuestos basados en un constructo social que, antes que personas independientes, las configura solamente como instrumentos de procreación.

REALIDAD MEXICANA

En este análisis se deben tomar en cuenta las implicaciones específicas de la realidad mexicana: las problemáticas asociadas a la falta de educación sexual y acceso a métodos anticonceptivos, así como a la marginación social y económica.

Acción de Inconstitucionalidad 148/2017

Documento con fines de divulgación. La sentencia es la única versión oficial.

https://twitter.com/ddhh_scjn/status/1435384494635339778?s=20

INMUJERES

Inmujeres celebra la resolución de la SCJN para no criminalizar el aborto y la reconoce como un logro

histórico

https://www.gob.mx/inmujeres/prensa/inmujeres-celebra-la-resolucion-de-la-scjn-para-no-criminalizar-el-aborto-y-la-reconoce-como-un-logro-historico?idiom=es

Libertad reproductiva

https://www.facebook.com/InmujeresMx/photos/a.518005678281910/4368480079901098

CNDH

Causales del derecho al aborto en México 2021

https://www.facebook.com/CNDHmx/photos/a.138036672931749/4521258407942865/

CNDH reconoce a la SCJN por declaración de inconstitucionalidad de la penalización del aborto

de manera absoluta

https://www.cndh.org.mx/documento/cndh-reconoce-la-scjn-por-declaracion-de-inconstitucionalidad-de-la-penalizacion-del

ONU MUJERES

México Avanza

https://www.facebook.com/onumujeresmx/photos/a.1604445796513101/2781414462149556/

ONU

Agencias de la ONU saludan la decisión de la SCJN sobre despenalización del aborto

https://hchr.org.mx/comunicados/agencias-de-la-onu-saludan-la-decision-de-la-scjn-sobre-despenalizacion-del-aborto/

Sociedad
en movimiento

GIRE

¡Aborto legal ya!

La marea verde sube y sube

https://gire.org.mx/limon/la-marea-verde-sube-y-sube/

POLÍTICO MX

Una votación histórica en la SCJN

https://politico.mx/minuta-politica/la-scjn-fall%C3%B3-en-contra-de-criminalizar-el-aborto-qu%C3%A9-sigue/

RED NACIONAL DE REFUGIOS

¡Avance histórico!

https://www.facebook.com/RedNacionaldeRefugiosAC/photos/a.886447411371461/4966779030004925/

PICTOLINE

Aborto

https://www.facebook.com/pictoline/photos/a.1611821172410355/3153324018260055/

Aborto Legal México

https://www.facebook.com/abortolegalmx/photos/a.221261631932547/917332515658785

Tras el fallo de la SCJN

En 2021 se abrieron 432 carpetas de investigación por aborto: Conavim pide revisar estos casos

https://www.milenio.com/politica/conavim-432-carpetas-investigacion-abiertas-aborto-2021

Gobierno de Coahuila ordena liberar a mujeres que fueron encarceladas por abortar

https://www.proceso.com.mx/nacional/estados/2021/9/7/gobierno-de-coahuila-ordena-liberar-mujeres-que-fueron-encarceladas-por-abortar-271505.html

Pena por abortar será" Ley muerta"

https://www.diariodequeretaro.com.mx/local/pena-por-abortar-sera-ley-muerta-7199554.html

El aborto ya no es un delito en México: ¿qué sigue?

https://www.nytimes.com/es/2021/09/10/espanol/aborto-legal-mexico.html

Ministro Zaldívar defiende fallo de la SCJN sobre el aborto y anuncia defensoría pública para mujeres

https://www.eleconomista.com.mx/politica/Ministro-Zaldivar-defiende-fallo-de-la-SCJN-sobre-el-aborto-y-anuncia-defensoria-publica-para-mujeres-20210908-0144.html

¿Qué efectos tendrá la despenalización del aborto en México?

https://cnnespanol.cnn.com/video/aborto-mexico-despenaliza-efectos-cnn-primera/

Lo estamos tirando

https://elpais.com/mexico/opinion/2021-09-08/lo-estamos-tirando.html

Una batalla imparable

https://elpais.com/opinion/2021-09-09/una-batalla-imparable.html

“La Corte no despenalizó el aborto”: las claves para entender el fallo histórico de la SCJN

https://bit.ly/2YGtfA0

Querida mujer mexicana que (no) abortó

https://www.opinion51.com/p/plumainvitada-querida-mujer-mexicana

Reacción Internacional

THE WASHINGTON POST / EU

Mexico descriminalizes abortion, a dramatic step in world’s second-biggest Catholic country

https://www.washingtonpost.com/world/2021/09/07/mexico-abortion-supreme-court/

LE MONDE / FRANCIA

La criminalisation de l’avortement est jugée inconstitutionnelle au

Mexique

https://www.lemonde.fr/international/article/2021/09/07/au-mexique-la-criminalisation-de-l-avortement-jugee-inconstitutionnelle-par-la-cour-supreme_6093790_3210.html

LA REPUBBLICA / ITALIA

Svolta in Messico, la Corte suprema sancisce il diritto di aborto

https://www.repubblica.it/esteri/2021/09/08/news/svolta_in_messico_la_corte_suprema_sancisce_il_diritto_di_aborto-316935474/

CLARIN / ARGENTINA

"Derecho a decidir"

La Suprema Corte de México declaró inconstitucional castigar el aborto

https://www.clarin.com/mundo/suprema-corte-mexico-declaro-inconstitucional-castigar-aborto_0_LU_V_oMgQ.html

Redes sociales

#SCJN

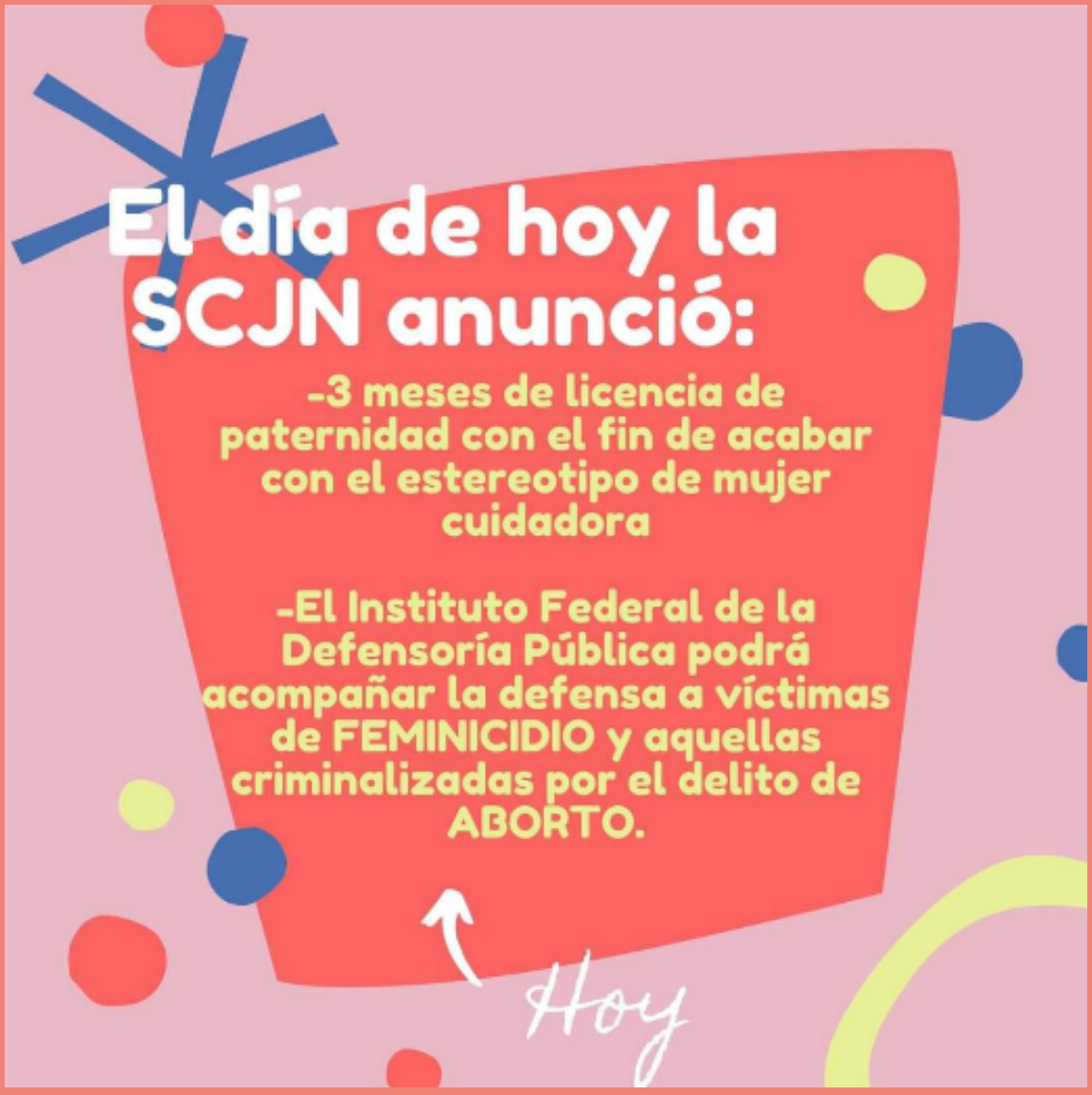

https://www.facebook.com/114138019012560/posts/1231693390590345/?d=n

#MinistrasSCJN

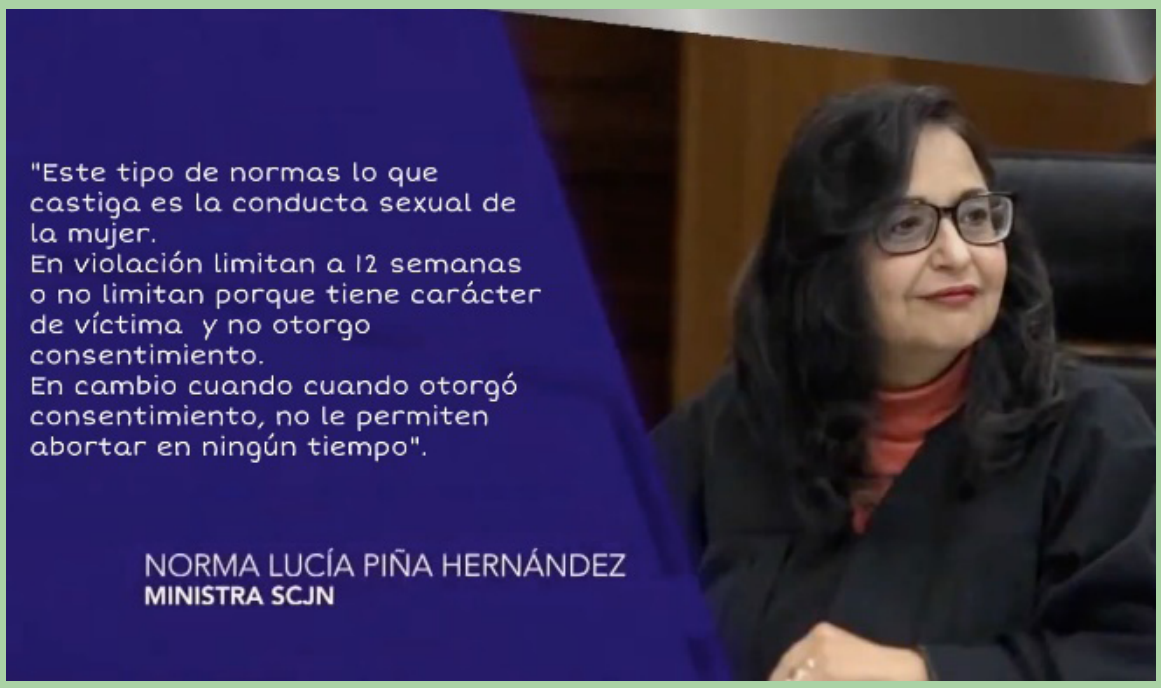

https://twitter.com/MoraErica/status/1435353447826661380?s=20

#LeyDeIdentidadDeGéneroMorelos

https://www.lajornadamaya.mx/nacional/180039/congreso-de-morelos-aprueba-ley-de-identidad-de-genero

Recomendación *de la semana*

Película: 4 meses 3 semanas 2 días

Sinopsis: La historia de dos hermanas que viven en Rumania comienza cuando una de ellas queda embarazada, no deseando tener el bebe la ilegalidad del aborto vuelve a poner a las mujeres embarazada en una situación de riesgo. Pero dicha operación es un tema tabú que queda entre la mujer y quien realiza el procedimiento, sin que incomode a una sociedad que mira hacia el otro lado.

Trailer: https://www.youtube.com/watch?v=jUNDev9B054

Documental: La ola verde (Que sea ley)

Sinopsis: El cual lleva a la pantalla las movilizaciones de Argentina y las discusiones políticas en favor del aborto libre, seguro y gratuito; ofrece datos, testimonios y la situación en que se encuentra Argentina y América Latina.

Tráiler: https://www.youtube.com/watch?v=Sj-VQwiCSis

Recomendación editorial

Aborto bajo la lupa Transparencia y acceso a la información en materia de aborto en México

EDICIÓN: GIRE

AUTORAS: VALENTINA GÓMEZ Y KATIA GUZMÁN

Año: 2021

Versión electrónica:
https://abortobajolalupa.gire.org.mx/wp-content/uploads/2021/04/Aborto-bajo-la-lupa.pdf

“Maternidad o castigo. La criminalización del aborto en México”

EDICIÓN: GIRE

AUTORAS: ISABEL FULDA, KAREN LUNA Y MARIANA ROCA

Año: 2018

Versión electrónica:
https://criminalizacionporaborto.gire.org.mx/assets/pdf/Maternidad_o_castigo.pdf

“La pieza faltante. Justicia reproductiva”

EDICIÓN: GIRE

AUTORAS: VERÓNICA ESPARZA, KAREN LUNA Y ISABEL FULDA.

Año: 2018

Versión electrónica:
https://gire.org.mx/wp-content/uploads/2019/11/JusticiaReproductiva.pdf

“Violencia sin interrupción”

EDICIÓN: GIRE

AUTORAS: KAREN LUNA, MARIANA ROCA Y MARTÍN VERA.

Año: 2017

Versión electrónica:
http://aborto-por-violacion.gire.org.mx/assets/pdf/violencia_sin_interrupcion.pdf

No te lo pierdas

SEPTIEMBRE

1er conversatorio

Etiqueta no rigurosa

Cristina Herrera Bórquez

2016 | México | 92 min.

Víctor y Fernando son estilistas en la ciudad de Mexicali. Su clientela es de la alta sociedad; para la gente a su alrededor, eran una pareja encantadora hasta que decidieron casarse y convertirse en los primeros en luchar por sus derechos en un contexto de homofobia y desigualdad.

https://twitter.com/SCJN/status/1436473951060910081/photo/1

LUNES 13 SEPTIEMBRE

De las 10:45 a las 12:00 horas cdmx

A través de YouTube Live LIVE

Diálogo con el Sistema Interamericano de Derechos Humanos

Personas y pueblos indígenas

17 -18 hrs

https://twitter.com/SCJN/status/1436449410917945348?s=20

13

Conversatorio

A 20 años de la Conferencia mundial contra el racismo, la discriminación racial, la xenofobia y las formas conexas de intolerancia

10:00 hrs

https://twitter.com/CNDH/status/1436781594119790594

14

Conferencia en conmemoración del Día Internacional contra la

EXPLOTACIÓN SEXUAL Y EL TRÁFICO DE MUJERES, NIÑAS Y NIÑOS

UN TEMA PRIORITARIO DE LA VICTIMOLOGÍA

Martes 21 de septiembre de 2021, 16 hrs.

Imparte: Dra. María Teresa Ambrosio Morales (FEMU)

https://www.facebook.com/MuseodelaMujerMexico/photos/a.2493338910679549/4880079932005423/

Vía Zoom, informes y registro: recepcionmuseomujer@gmail.com

Transmisión en vivo por Facebook MuseodelaMujerMexico

H. CONGRESO DE LA UNIÓN
CÁMARA DE DIPUTADOS
LXV LEGISLATURA

Av. Congreso de la Unión 66,
El Parque, Alcaldía Venustiano
Carranza, C.P. 15960, CDMX,
México

CELIG
CENTRO DE ESTUDIOS PARA EL LOGRO DE LA
IGUALDAD DE GÉNERO

@CELIGMexico
@CeligOficial
@celigoficial

Elaboró: Dirección de Estudios Jurídicos de los Derechos Humanos de las Mujeres y la Equidad de Género
http://celig.diputados.gob.mx
celig.difusion@congreso.gob.mx

Tel. 5036 0000 ext. 59218

E S NÚMEROS DE VESPER:
http://www3.diputados.gob.mx/camara/001_diputados/00_centros_de_estudio/05_centro_de_estudios_para_el_logro_de_la_igualdad_de_genero/00b_que_hacemos/00b_semanario_vesper