VESPER

DERECHOS HUMANOS DE LAS MUJERES

Num 91

agenda - semanario

15 al 19 de noviembre de 2021

CÁMARA DE DIPUTADOS
LXV LEGISLATURA

Nuestra inspiración: Juana Belén Gutiérrez de Mendoza

Niña destacada

Maya Martínez Vázquez

Niña mexicana que ganó el Concurso Internacional de Pintura Infantil con un dibujo del dios de la lluvia y el relámpago, Tláloc.El concurso, organizado por el Museo de Bellas Artes MOA, de Atami, Japón, tuvo como temática la naturaleza, por lo que la pequeña decidió que el eje fuera el agua. “Mi dibujo representa la vida, ya que Tláloc es el dios del agua para los Aztecas, quise utilizarlo y conectarlo con diversos elementos de la naturaleza, como las hojas de los árboles, ya que al igual que otros seres vivos necesitan de este elemento para vivir", explicó sobre su obra titulada 'El agua es vida'.

https://politica.expansion.mx/sociedad/2021/10/06/nina-mexicana-gana-concurso-en-japon-con-dibujo-de-tlaloc

¿Qué pasó?

CONGRESO DE LA UNIÓN

Servicios gratuitos de salud, psicología, asesoría y representación legal en Centros de Justicia para las Mujeres

https://comunicacionsocial.senado.gob.mx/multimedia/resumen-sesion

Educación con perspectiva de género

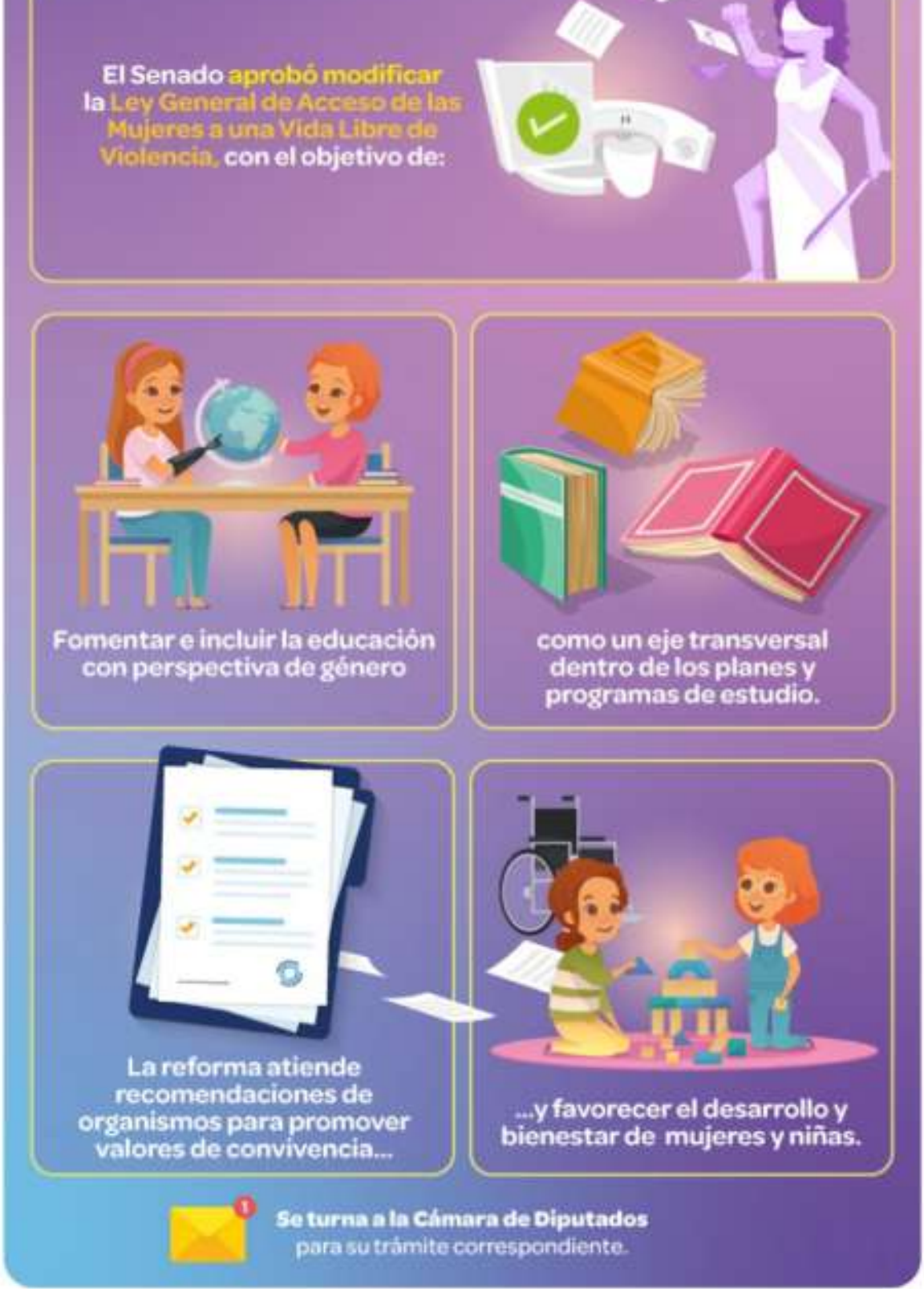

Presentará PAN ante el Comité de Ética queja por violencia de género

https://comunicacionsocial.diputados.gob.mx/index.php/notilegis/presentara-pan-ante-el-comite-de-tica-queja-por-violencia-de-genero-en-contra-de-margarita-zavala-en-el-pleno#gsc.tab=0

SCJN

¿Cómo se ha logrado avanzar en materia de igualdad de género en el Poder Judicial de la Federación?

https://apps.cjf.gob.mx/NuevoPJF/?vw=main

INMUJERES

Igualdad jurídica

https://twitter.com/inmujeres/status/1459984637975953411/photo/1

Presentación de la Estrategia para Prevenir, Atender, Sancionar y Erradicar la Violencia contra las Mujeres, Niñas y Adolescentes

https://www.facebook.com/watch/live/?ref=watch_permalink&v=583613889574827

El impacto de la pandemia por Covid-19

https://t.co/EV4oR1elDd?amp=1

Diversidad es México

SIPINNA

Guía parental para la navegación segura de niñas, niños y adolescentes

https://www.facebook.com/SIPINNAMX/photos/a.1449779471778457/4572595546163485/

Sociedad
en movimiento

EQUIS JUSTICIA

Solicitar órdenes de

protección (traducidas en Huichol)

XAPATE YUHEIMÁ NUNUWAME 'UKARI HEPAiNA TiiRÍ 'UKARI MEMiTEKWÍNITiARIE WAHETSIE MIEME MiYETUIWÁ

XEWIRIEKATSIE JALISCO

¿Tita tihiki?

'Iki tsi tahetsie mieme miyiwe mitiyuta'aita xapate 'itsikate memikanenieretsie te'akapitiarieti nexatsiwa 'ukari tsiere tiri 'ukari **mexiiwa tahetsie mieme mitinuitiniki xika tetekwinitiarieka** (tetiweiwani, 'axa tetekuhiawariwani, tamaremá 'axa metatsiyurieka, temitewa'uximaya yatini temitewayu'ikitia 'axa te'itiarietiweni)

¿Ke pai metaparewieni?

'Itsikate 'aixi memite'akayuruwa matiari tsiere municipios miemete, xanetsika memahana yaxeikia 'itsikame municipio muwe tiriyamama wa'ukiyari 'iki tahetsie mieme memiteta'aita mekaniyiwaweni temikatiweiwaniki, wairiyarika temikatimayiiwaniki, 'aixi yeme temite'iwiyariekaki.

- ✔ **Kuyaxi mexiiwa memitatsiheuparewiyu** hakiewa temayeteni memeuhaxiani.
- ✔ Hakiewa metakiétini **tiyukwinitiwame** mexiiwa muwayehiiyani, tsepá ke mi'ane ki mikutsiyarieyatini.
- ✔ **Takié** temanuaxiani ke pauka tixai ri mikaraniereni xika tiyukwinitiwame tatsiutaweiya yatini teuta'unarimeti wairiyarika te'uwayek+ne.
- ✔ Tiyukwinitiwame **takié, temitewa'uximaya yatini tsepá hakiewa** yatemiteheta'axetsie mikaheuyeneikani.
- ✔ Tiyukwinitiwame mikapitiarieni mitatsi'unieka, 'axa mitatsimat+aka, mitatsi'ahiaweni yatini **tame hepaina ta'iwama mitatikwinitiaka.**
- ✔ **Ta'ikiya** naiti makayeitiarieni ke 'aneneme tiyukwinitiwame muhekiataxia yatini hipame miwareni'airi 'axa temitekumamatiwaniki.
- ✔ Tiyukwinitiwame mitikunawainyarieni **tepiate tituaxame, nawáxate, yatini tsepá tita** kimana mitatiukwinitia yatini mitatiukwinitiawe.
- ✔ Pinite tsiere tita tiyukwinitiwame matia temiteheuxeiya **miraka'utiarieni** (takiitá mitiyepitika, mitiutátawetika, pinite ta'uximáyatsikatsie timieme) tsiere mikapitiarieni yamiti'anene mitituaka, miti'awietani yatini mititimurani.
- ✔ Takiitá **mitiyepitika, mitiutátawetika, pinite ta'uximáyatsikatsie timieme** temitekumaiwani temipitiarieni.
- ✔ **Taxapate hepaina tame tetaxexuiti xeikia mititapini** (yaxeikia taniwema tiwapini), tiyukwinitiwame hetsia mitiuyuhayewaxi miranuitianeni.
- ✔ Tiyukwinitiwame **yucorreo-electrónico** yatini **redes sociales** ke 'anenemetsie matsiu'uni, 'axa matiutihiawixi, wairiyarika matiuta'aitia mikunamiyarieni.
- ✔ Tiyukwinitiwame mitani'arieni **hékwameki mitiri'ikitiarieniki** 'ukari tawaari mikatiwakwinitikaki ri.

* Artículos 27 a 34 de la Ley General de Acceso de las Mujeres a una Vida Libre de Violencia y artículos 56 a 57 F de la Ley de Acceso de las Mujeres a una Vida Libre de Violencia del Estado de Jalisco.

XAPATE YUHEIMÁ NUNUWAME 'UKARI HEPAiNA TiiRÍ 'UKARI MEMiTEKWÍNITiARIE WAHETSIE MIEME MiYETUIWÁ

HUTARIEKATSIE JALISCO

'Itsikate kwinitiarika metamarieyu **8 HORAS MEKANEXEIYANI XAPATE YUHEIMÁ NUNUWAME MEMiYETUANIKi.**

https://twitter.com/EquisJusticia/status/1460281941530271744/photo/1

GIRE

Justicia reproductiva: una década de avances y pendientes

https://www.animalpolitico.com/punto-gire/justicia-reproductiva-una-decada-de-avances-y-pendientes/

En diez años se registraron más de tres mil denuncias por aborto

https://www.elsoldemexico.com.mx/mexico/sociedad/en-diez-anos-se-registraron-mas-de-tres-mil-denuncias-por-aborto-gire-7456578.html

AMNISTÍA INTERNACIONAL

Karla Pontigo

https://www.youtube.com/watch?v=5CE5vkSZxeg

RED NACIONAL DE REFUGIOS

No estás sola

GAFAS VIOLETAS

Tipos de violencia

Cualquier acto que inflinge daño no accidental, usando la fuerza física o algún tipo de arma u objeto que pueda provocar o no lesiones ya sean internas, externas o ambas.

Violencia física

Por ejemplo:

Golpes, empujones, patadas, pellizcos, naigadas, feminicidio

Se identifica por presencia de:

Heridas, quemaduras, moretones, fracturas, dislocaciones, cortes, lesones internas, asfixia, etc.

Cualquier acto u omisión que dañe la estabilidad psicológica y emocional de la mujer.
No es tan clara como la física, porque los actos pueden depender de su contexto cultural

Violencia psicológica

Por ejemplo:

Negligencia, abandono, celos, insultos, humillaciones, devaluación, marginación, desamor, indiferencia, infidelidad, comparaciones

Se identifica por presencia de:

Depresión, baja autoestima,

https://m.facebook.com/story.php?story_fbid=917213149232193&id=173666813586834&sfnsn=scwspwa

MUJERES EN ESPIRAL

Mujeres privadas de la libertad

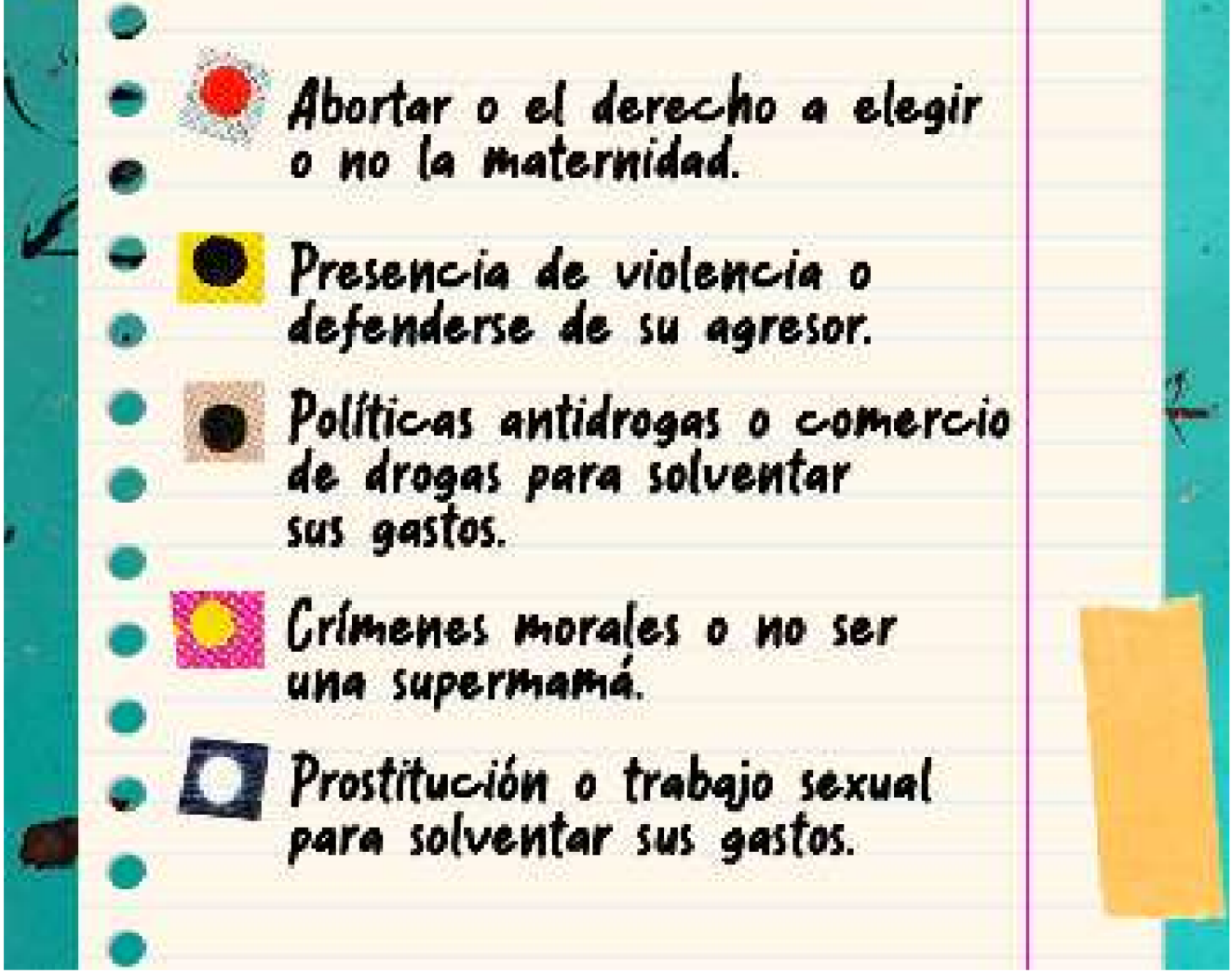

https://www.facebook.com/mujeresenespiralSMA/photos/a.261160580733331/1918214875027885/

ONU MUJERES

Las mujeres son las más afectadas por el cambio climático

https://news.un.org/es/story/2021/11/1499772

16 DÍAS DE ACTIVISMO

https://twitter.com/ONUMujeres/status/1457452922002882573/photo/1

No te lo pierdas

NOVIEMBRE

16

Congreso Mundial
Justicia con la niñez

9:00hrs

https://twitter.com/SCJN/status/1460351686090891274/photo/1

17

Seminario Internacional de Derecho de Familia y Prueba
Testimonios de niños, niñas y adolescentes

10:00 hrs

https://twitter.com/SCJN/status/1459943964417552384/photo/1

Lanzamiento de la publicación

Hacia la construcción de sistemas integrales de cuidados en América Latina y el Caribe

ELEMENTOS PARA SU IMPLEMENTACIÓN

CEPAL

ONU MUJERES

16 DE NOVIEMBRE DE 2021

9:00 — 10:30 h Panamá
11:00 — 12:30 h Chile

Registro https://bit.ly/3b9aOHi

https://twitter.com/cepal_onu/status/1460333955069132802/photo/1

WEBINAR

Con el apoyo de la Alianza Global por los Cuidados

Jornadas de difusión y consulta sobre Igualdad de Género

17:00 hrs

https://twitter.com/SCJN/status/1460004622337253379/photo/1

20

Diplomado
Cátedra Itinerante de Mujeres Afromexicanas

http://www.uabjo.mx/agenda/diplomado-catedra-itinerante-de-mujeres-afromexicanas

F O R O

"EL DERECHO DE NIÑAS, NIÑOS Y ADOLESCENTES A UNA CRIANZA POSITIVA Y LIBRE DE VIOLENCIAS"

23 Y 24 NOVIEMBRE

10:00 a 14:00 hrs

https://www.facebook.com/SIPINNAMX/photos/a.1449779471778457/4562749727148067/

LIVE @SIPINNAMX

MACRO EVENTA DIGITAL

26, 27 y 28 NOVIEMBRE, '21

VIVAN LAS MUJERES

Internacional

ARGENTINA

“El Cuarto de Lucía: arte contra la violencia feminicida”

https://www.gba.gob.ar/mujeres/noticias/“el_cuarto_de_luc%C3%ADa_arte_contra_la_violencia_femicida”

POLONIA

Las mujeres deben tener acceso al aborto

https://www.europarl.europa.eu/news/es/agenda/briefing/2021-11-10/5/polonia-las-mujeres-deben-tener-acceso-al-aborto

ESTADOS UNIDOS DE AMÉRICA

Mujeres latinas enfrentan brecha salarial de casi 50%

https://www.eleconomista.com.mx/internacionales/Mujeres-latinas-en-Estados-Unidos-enfrentan-brecha-salarial-de-casi-50-20211109-0063.html

Avances en igualdad de género están amenazados

https://latinus.us/2021/11/11/kamala-harris-avances-igualdad-genero-amenazados/

INDIA

En el reino de las mujeres - Las khasi

https://www.dw.com/es/en-el-reino-de-las-mujeres-las-khasi-de-la-india/a-59466609

AZERBAIYÁN

Activistas piden más protección para las mujeres frente a la violencia machista

https://www.rfi.fr/es/portada/20211110-activistas-piden-más-protección-para-las-mujeres-de-azerbaiyán-frente-a-la-violencia-machista

CHINA

Primera mujer en realizar una caminata espacial

https://kesq.com/news/2021/11/08/wang-yaping-hace-historia-es-la-primera-mujer-china-en-realizar-una-caminata-espacial/

BOLIVIA

Aborta la niña de 11 años que fue violada

https://www.bbc.com/mundo/noticias-america-latina-59214387

URUGUAY

Cristina Peri Rossi ganó el Premio Cervantes 2021

https://www.a24.com/cultura/la-uruguaya-cristina-peri-rossi-gano-el-premio-cervantes-2021-n875916

JAPÓN

Las mujeres brillan por su ausencia en la vida política

https://www.rfi.fr/es/asia-pacifico/20211110-en-japón-las-mujeres-brillan-por-su-ausencia-en-la-vida-pol%C3%ADtica

COLOMBIA

¿Aborto totalmente legal en Colombia? La Corte Constitucional decidirá esta semana

https://cnnespanol.cnn.com/2021/11/15/aborto-colombia-corte-constitucional-estudia-eliminar-delito-aborto-orix/

NACIONAL

Indicadores de violencia hacia las mujeres en el sureste mexicano: una exploración desde los atlas de género

https://www.chiapasparalelo.com/opinion/2021/11/indicadores-de-violencia-hacia-las-mujeres-en-el-sureste-mexicano-una-exploracion-desde-los-atlas-de-genero-parte-1/

Estados

OAXACA

Informe de acciones derivadas de la Alerta de Género

https://www.oaxaca.gob.mx/comunicacion/presenta-smo-informe-de-acciones-derivadas-de-la-alerta-de-genero/

MORELOS

Primer lugar en feminicidios; inauguran fiscalía de feminicidios

https://lasillarota.com/estados/morelos-primer-lugar-en-feminicidios-inauguran-fiscalia-de-feminicidios/582117

TLAXCALA

Es costoso cambiar la identidad de género

https://www.elsoldetlaxcala.com.mx/local/en-tlaxcala-es-costoso-cambiar-la-identidad-de-genero-7414955.html

GUERRERO

Presentan estrategia para erradicar la venta de niñas en Guerrero

https://www.milenio.com/politica/guerrero-evelyn-salgado-presenta-estrategia-erradicar-venta-de-ninas

GUANAJUATO

Piden más años de cárcel por feminicidio infantil

https://www.jornada.com.mx/notas/2021/11/14/estados/guanajuato-piden-mas-anos-de-carcel-por-feminicidio-infantil/

Redes sociales

#QueremosQueSeaMinistra
#MásMujeresEnLaCorte

https://twitter.com/kalycho/status/1458482583801565184/photo/1

#16Días

https://twitter.com/ONUMujeres/status/1460034894269198340/photo/1

#25N

https://twitter.com/AIMexico/status/1460004617572528131/photo/1

#IrmaGalindoBarrios

https://www.facebook.com/DonBiologo/photos/a.194782917321400/2380799128719757

Ni una más

2 años de carcel a quien haga apología a los feminicidios

http://www.hidrocalidodigital.com/2-anos-de-carcel-a-quien-haga-apologia-a-los-feminicidios/

En lo que va del año, 10 órdenes de aprehensión por feminicidio

https://pulsoslp.com.mx/seguridad/en-lo-que-va-del-ano-10-ordenes-de-aprehension-por-feminicidio/1398158

Feminicidio como mercadotecnia

https://retodiario.com/columna/feminismo-como-mercadotecnia/

Feminicidio de Fanny continúa impune a más de 40 días

https://www.ororadio.com.mx/2021/11/feminicidio-de-fanny-continua-impune-a-mas-de-40-dias/

Un año del feminicidio de Susana: sin justicia y en abandono

https://www.poblanerias.com/2021/11/sociedad-feminicidio-susana-ceron-zenteno-puebla/

Glosario de Género

Violencia digital

Es toda acción dolosa realizada mediante el uso de tecnologías de la información y la comunicación, por la que se exponga, distribuya, difunda, exhiba, transmita, comercialice, oferte, intercambie o comparta imágenes, audios o videos reales o simulados de contenido íntimo sexual de una persona sin su consentimiento, sin su aprobación o sin su autorización y que le cause daño psicológico, emocional, en cualquier ámbito de su vida privada o en su imagen propia.

Nuevas masculinidades

Vasectomía, método anticonceptivo seguro y práctico para hombres

https://www.quadratin.com.mx/salud/vasectomia-metodo-anticonceptivo-seguro-y-practico-para-hombres-ssm/amp/

Erradicar el sistema patriarcal permitirá la igualdad sustantiva

https://oaxaca.quadratin.com.mx/erradicar-el-sistema-patriarcal-permitira-igualdad-sustantiva/amp/

Is the Marvel Cinematic Universe an indictment of toxic masculinity?

https://amp.theguardian.com/film/2021/nov/12/marvel-cinematic-universe-toxic-masculinity-doctor-strange-spider-man-no-way-home

Los hombres que dicen “no quiero hijos” y el crecimiento de la vasectomía como

método anticonceptivo

https://tn.com.ar/sociedad/2021/11/13/los-hombres-que-dicen-no-quiero-hijos-y-el-crecimiento-de-la-vasectomia-como-metodo-anticonceptivo/

Hora de voltear a las masculinidades

https://www.mural.com.mx/aplicacioneslibre/articuloamp/default.aspx?id=2296927

America needs a few good men

https://amp.washingtontimes.com/news/2021/nov/13/america-needs-a-few-good-men/

‘Man up’: Has toxic masculinity led to a decrease in men’s health?

https://www.dohanews.co/amp/man-up-has-toxic-masculinity-led-to-a-decrease-in-mens-health

Interseccionalidad

Las mujeres lesbianas, trans y sin pareja podrán acceder a la reproducción asistida

https://www.elconfidencial.com/espana/2021-11-10/mujeres-lesbianas-trans-sin-pareja-reproduccion-asistida-sanidad-publica_3321418/

La democracia es una promesa incumplida para las mujeres indígenas en América

https://www.washingtonpost.com/es/post-opinion/2021/11/08/mujeres-indigenas-democracia-america-latina-tarcila-rivera/

El largo camino de una mujer transgénero para llegar a ser diputada

https://news.un.org/es/story/2021/11/1499472

Feminismos

Por un feminismo libre de políticas carcelarias

https://www.ladobe.com.mx/2021/11/por-un-feminismo-libre-de-politicas-carcelarias/

El feminismo siempre ha tenido claro que el enemigo no son los hombres sino el patriarcado, el machismo y la misoginia

https://www.elsaltodiario.com/masculinidad-en-demolicion/bakea-alonso-el-feminismo-siempre-ha-tenido-claro-que-el-enemigo-no-son-los-hombres-sino-el-patriarcado-el-machismo-y-la-misoginia

Malala's marriage and contemporary feminism

https://www.straitstimes.com/asia/malalas-marriage-and-contemporary-feminism-dawn-contributor

¿Qué es el feminismo? Un breve repaso para entenderlo

mejor

https://animal.mx/salud-y-estilo-de-vida/que-es-el-feminismo-olas-mexico/

Mujerismo no es feminismo

https://www.eldiario.es/opinion/zona-critica/mujerismo-no-feminismo_129_8470792.amp.html

What the 1893 World's Fair Teaches Us About White Feminism Today

https://time.com/6108414/white-feminism-world-fair-chicago-history/

"El mundo es tuyo", ser una madre feminista según Martine Delvaux

https://m.elmostrador.cl/braga/2021/11/15/el-mundo-es-tuyo-ser-una-madre-feminista-segun-martine-delvaux/amp/

El feminismo es, por encima de todo lo demás, política

https://theobjective.com/elsubjetivo/feminismo-politica

Por la voz de
niñas, niños y adolescentes

Niñas y niños también huyen por violencia, migran 500 en caravana por Oaxaca

https://oaxaca.eluniversal.com.mx/estatal/ninas-y-ninos-tambien-huyen-por-violencia-migran-500-en-caravana-por-oaxaca

Rescatan a una menor después de que usara un gesto viral para pedir auxilio

https://www.bbc.com/mundo/noticias-59214388

Niñas, niños y adolescentes bailarán ballet contra el abuso sexual infantil

https://hidalgo.lasillarota.com/estados/ninas-ninos-y-adolescentes-bailaran-ballet-contra-el-abuso-sexual-infantil/582197

Vespereando

Las gobernadoras en México

https://www.yucatan.com.mx/editorial/dulce-maria-sauri-riacho-las-gobernadoras-en-mexico?fbclid=IwAR3vF_brfHwdMWLLYUxOw8LGBA01wJ4qRvxGlj_kkEHEYjnt75GkGpTk6gU

Firmar con nombre de mujer no es una moda, es una cuestión política

https://www.opinion51.com/p/raquel-rivas-firmar-como-mujeres-literatura

Britney y las tutelas: ¿voluntarias?

https://www.opinion51.com/p/susana-moscatel-britney-spears-tutela-libre

La artista portuguesa que pintó por primera vez un aborto en una obra de arte

https://www.infobae.com/america/cultura-america/2018/10/13/quien-es-paula-rego-la-artista-portuguesa-que-pinto-por-primera-vez-un-aborto-en-una-obra-de-arte/?fbclid=IwAR1qvUWYq1DIJMTGXPr1X0r0OM5UaZd1WcYzg1ZEPHGg6a9d-mw2QbxpDcc

México pidió en la COP26 inclusión e igualdad de género

https://elcapitalino.mx/nacion/mexico-pidio-en-la-cop26-inclusion-e-igualdad-de-genero/

Estados siguen con castigo por abortar

https://www.excelsior.com.mx/nacional/estados-siguen-con-castigo-para-aborto-partidos-operan-a-favor-y-en-contra/1481334

El aborto espontáneo es aún un tema tabú

https://www.chicagotribune.com/espanol/sns-es-aborto-espontane-aun-tema-tabu-20211110-g45uzt2ujrgrllm652gjcbb2mu-story.html

Recomendación *de la semana*

Película: Orlando

Sinopsis: Basada en el libro de Virginia Woolf, Tilda Swinton interpreta a Orlando, una criatura melancólica e independiente, un ser ambiguo e inmortal que con el paso de los siglos pasa de hombre a mujer, mientras bucea en los misterios de la vida, el arte y la pasión.

Tráiler: https://youtu.be/MorOaD61KUI

Recomendación Editorial

“El cáncer doméstico. Violencia hacia la mujer”

AUTORA: LIZBETH GARCÍA MONTOYA

EDITORIAL: PORRÚA

Año: 2021

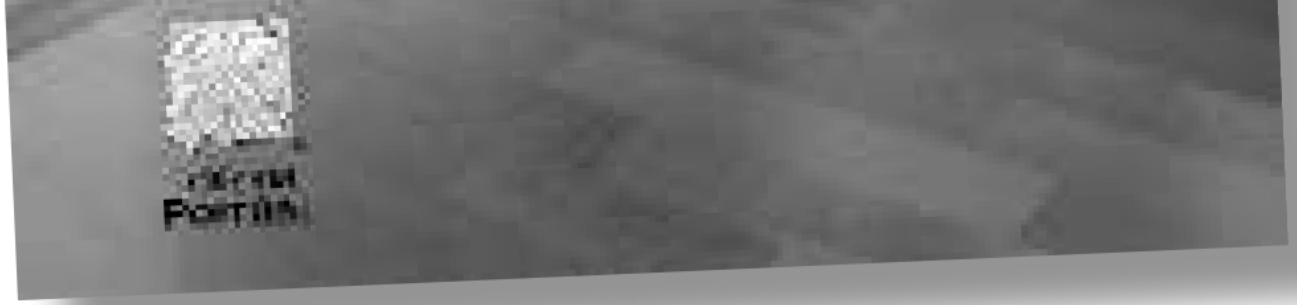

H. CONGRESO DE LA UNIÓN
CÁMARA DE DIPUTADOS
LXV LEGISLATURA

Av. Congreso de la Unión 66,
El Parque, Alcaldía Venustiano
Carranza, C.P. 15960, CDMX,
México

Elaboró: Dirección de Estudios
Jurídicos de los Derechos
Humanos de las Mujeres y la
Equidad de Género

CELIG
CENTRO DE ESTUDIOS PARA EL LOGRO DE LA
IGUALDAD DE GÉNERO

@CELIGMexico
@CeligOficial
@celigoficial

http://celig.diputados.gob.mx
celig.difusion@congreso.gob.mx
Tel. 5036 0000 ext. 59218

ENCUENTRA TODOS LOS NÚMEROS DE VESPER:

http://www3.diputados.gob.mx/camara/001_diputados/006_centros_de_estudio/05_centro_de_estudios_para_el_logro_de_la_igualdad_de_genero/01b_que_hacemos/00h_semanario_vesper