VESPER

DERECHOS HUMANOS DE LAS MUJERES

Num 92

agenda - semanario

22 al 26 de noviembre de 2021

CÁMARA DE DIPUTADOS
LXV LEGISLATURA

Nuestra inspiración: Juana Belén Gutiérrez de Mendoza

Mujer destacada

Elisa Xolalpa

Mujer campesina de un pueblo originario de Xochimilco, fue víctima en 2001 de un intento de feminicidio por parte de su expareja, quien le aventó ácido en el cuerpo y la torturó repetidas veces; 20 años después, aún espera que el Poder Judicial de la Ciudad le garantice justicia.

Cuando ocurrió la agresión con ácido, Elisa tenía 18 años de edad. Estuvo tres meses “debatiéndose entre la vida y la muerte" y pasó cinco años en tratamientos quirúrgicos, bajo el cuidado y la manutención de sus familiares. Elisa vivió con su agresor, quien buscaba, según sus propias palabras: "tirar su cuerpo a los canales para que nadie la encontrara".

https://desinformemonos.org/sin-justicia-caso-de-elisa-xolalpa-atacada-con-acido-por-su-expareja-en-2001/

¿Qué pasó?

CONGRESO DE LA UNIÓN

Importante, prevenir problemas de salud mental en niñas, niños y adolescentes

https://comunicacionsocial.diputados.gob.mx/index.php/boletines/importante-prevenir-problemas-de-salud-mental-en-ni-as-ni-os-y-adolescentes-#gsc.tab=0

Minuto de silencio en memoria de las mujeres trans que han sido asesinadas

https://twitter.com/Mx_Diputados/status/1461109537583292417

Día Universal del Niño y la Niña

https://twitter.com/senadomexicano/status/1462131126277976071/photo/1

Día Nacional contra el Abuso Sexual Infantil

https://twitter.com/senadomexicano/status/1461768344193802240/photo/1

INMUJERES

Tercera Muestra Internacional de Cine: el cine transformado por nosotras

https://www.gob.mx/inmujeres/articulos/segunda-muestra-internacional-de-cine-el-cine-transformado-por-nosotras?idiom=es

20 años construyendo juntas la igualdad: Aporte histórico de las Consejeras Consultivas y Sociales del Inmujeres

https://www.gob.mx/inmujeres/articulos/20-anos-construyendo-juntas-la-igualdad-aporte-historico-de-las-consejeras-consultivas-y-sociales-del-inmujeres?idiom=es

Cambio climático y perspectiva de género

https://www.gob.mx/inmujeres/articulos/cambio-climatico-y-perspectiva-de-genero?idiom=es

CNDH

Libres de violencia

https://twitter.com/CNDH/status/1461876952415965186?s=20

SCJN

Día Internacional de la Memoria Transexual

https://twitter.com/SCJN/status/1462088349582168068/photo/1

Día Universal de la Niña y del Niño

https://pbs.twimg.com/media/FEnE56BWQAY7tV9?format=jpg&name=large

Sociedad
en movimiento

EQUIS JUSTICIA

Memoria Trans

https://twitter.com/EquisJusticia/status/1462133649399332879/photo/1

Reinserción social

https://twitter.com/EquisJusticia/status/1461829331714379780/photo/1

Practicas innovadoras en la emisión judicial de órdenes de protección

https://twitter.com/IMMTorreon/status/1460997151480328195/photo/1

GIRE

Webinar. Vida laboral y reproductiva en México

https://www.youtube.com/watch?v=7Us8fiy8zc8

La despenalización del aborto

https://www.youtube.com/watch?v=Rxpv3xs6TmY

AMNISTÍA INTERNACIONAL

Feminicidio

Existen razones de género cuando el homicidio de una mujer se comete a partir de la situación de discriminación y desigualdad que las mujeres viven en la sociedad.

SE HAN ESTABLECIDO CIRCUNSTANCIAS A NIVEL JURÍDICO PARA DETERMINAR CUÁNDO EXISTEN RAZONES DE GÉNERO EN UNA MUERTE VIOLENTA DE UNA MUJER.

1. Que la mujer haya sido incomunicada antes de su muerte.

2. Que su cuerpo haya sido expuesto o arrojado en un lugar público.

3. Que presente signos de violencia sexual y/o lesiones infamantes o degradantes.

AMNISTÍA INTERNACIONAL

4. Que haya sido asesinada por alguien con quien ella mantenía o había mantenido una relación sentimental.

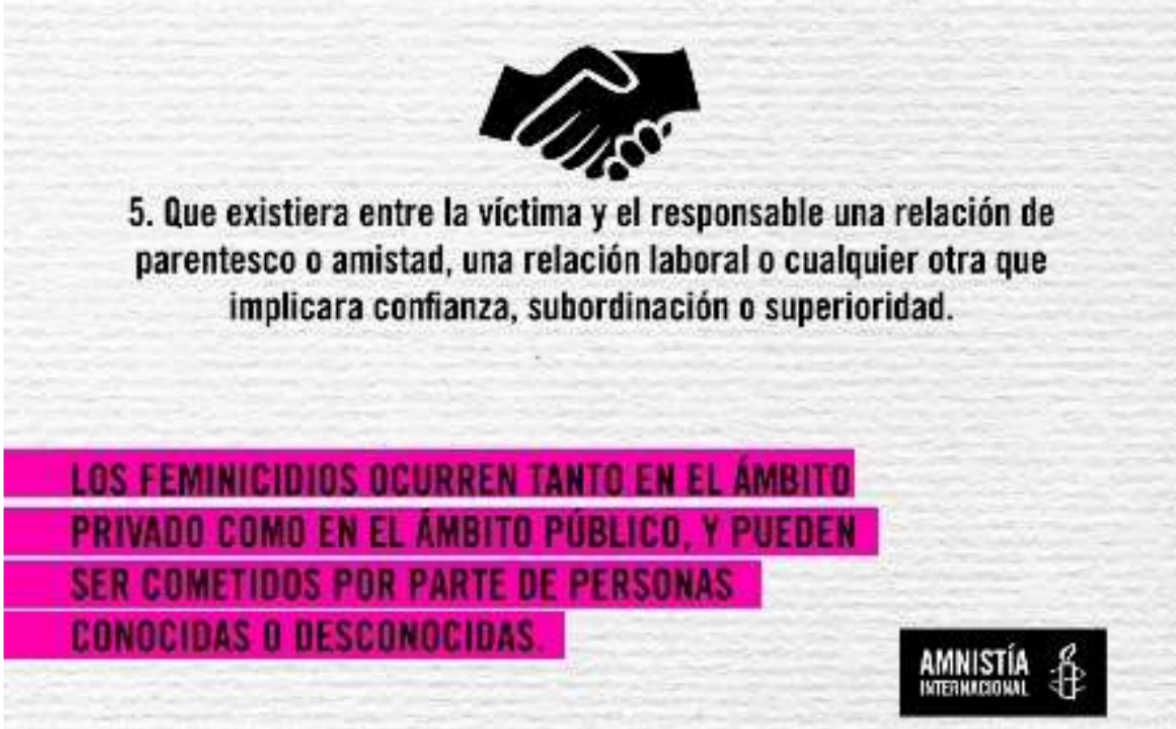

https://twitter.com/AIMexico/status/1462209160339148802/photo/1

RED NACIONAL DE REFUGIOS

Abusos sexuales contra niñas y niños en México

¡Por infancias libres de violencias!

https://twitter.com/RNRoficial/status/1461767448487731212/photo/1

Las Soldaderas

https://twitter.com/RNRoficial/status/1462168003919986690?s=20

A 12 años de la sentencia

https://twitter.com/RNRoficial/status/1460721012526530571/photo/1

ONU MUJERES

Expertos de la ONU piden a Irán que anule una nueva ley

contra el aborto

https://news.un.org/es/story/2021/11/1500062

Día Internacional de la Eliminación de la Violencia contra la Mujer

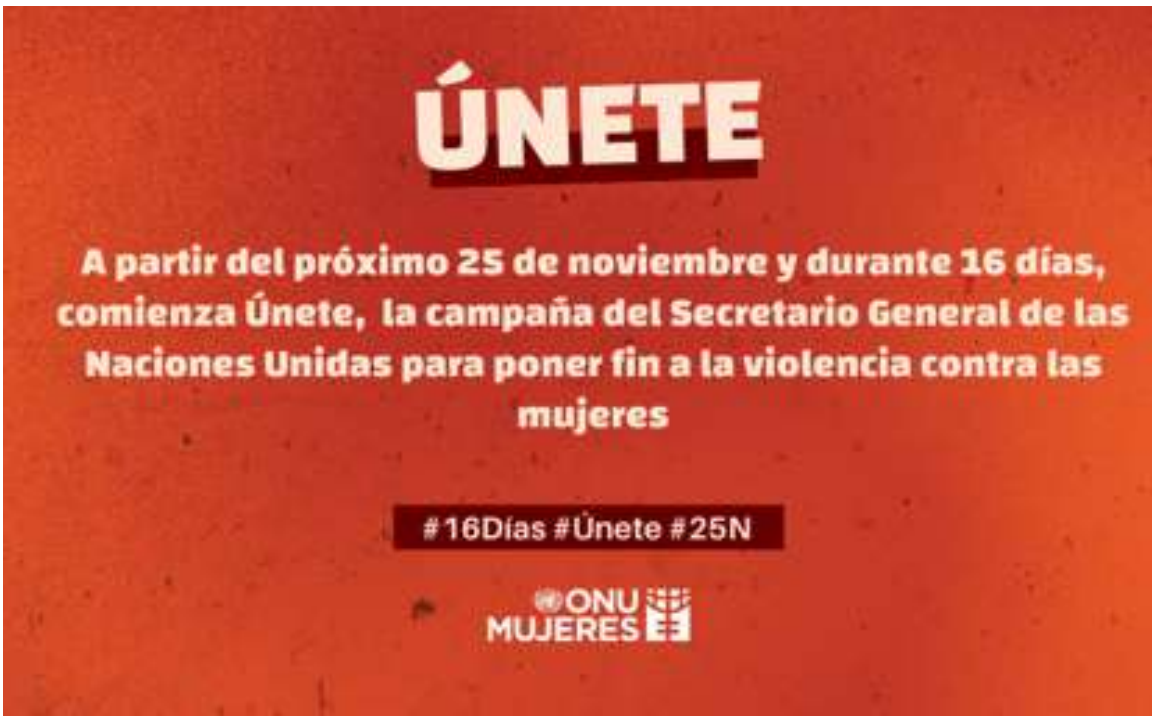

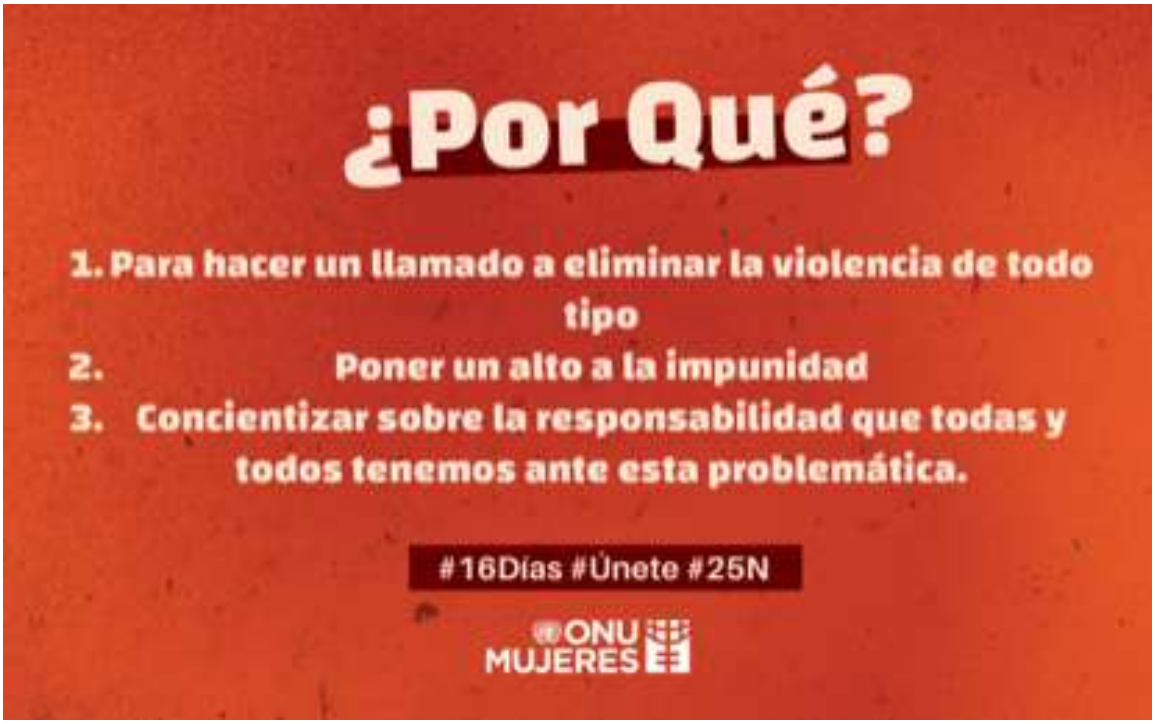

No te lo pierdas

NOVIEMBRE

22

Webinar

"Tasa cero y gratitud de los productos de gestión menstrual: avances y desafíos de la agenda feminista".

13:00 hrs

https://twitter.com/senadomexicano/status/1462233802760019968/photo/1

22

Presentación

Protocolo para juzgar con perspectiva de infancia y adolescencia

17:00 hrs

https://twitter.com/SCJN/status/1462484524873441288/photo/1

Convocan al:

Diálogo ciudadano

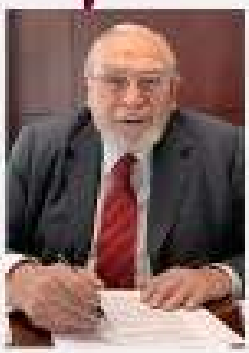

Bernardo Bátiz

Eva Verónica de Gyves

Loretta Ortiz Ahlf

con las personas que integran la terna a la:

Suprema Corte de Justicia de la Nación

#MÁSMUJERESENLACORTE

#SINCUOTASNICUATES

https://twitter.com/EquisJusticia/status/1461869402241089549/photo/1

22 NOV 21
10:00 hrs

en vivo por: @IIJUNAM

Presentación de publicación

Mujeres parlamentarias en la lucha contra el hambre en Mesoamérica.

17:00hrs

https://twitter.com/senadomexicano/status/1461805758773960705/photo/1

23

Trasmisión en vivo

Rutas de acción por el derecho a una vida libre de violencias

11:00 hrs

https://twitter.com/CNDH/status/1462213023901360131/photo/1

24

Parlamento Abierto

REFORMA A LA LEY DEL SEGURO SOCIAL EN MATERIA DE PERSONAS TRABAJADORAS DEL HOGAR

Miércoles 24 noviembre de 2021
De 10:00 a 15:00 hrs.

Salón de la Comisión Permanente

https://twitter.com/senadomexicano/status/1461850527185182720/photo/1

Transmisión en vivo:

@canalcongreso /canaldelcongreso

@senadomexicano /SenadoMexico

Comisión de Trabajo y Previsión Social

25

Evento
Cuaderno de jurisprudencia
Violencia familiar
9:30 hrs

https://twitter.com/SCJN/status/1462557152506044417/photo/1

25 y 26

Evento conmemorativo
Día Internacional de la Eliminación de la Violencia contra la Mujer

https://twitter.com/SCJN/status/1462435559293521923/photo/1

https://twitter.com/Mx_Diputados/status/1462483447801393152/photo/1

Ignacio Socias
Director de Comunicación y Relaciones Institucionales

International Federation for Family Development

Presentación.

Manuales para juzgar con perspectiva de género en materia penal, laboral y familiar

https://twitter.com/SCJN/status/1461459199238496258/photo/1

Internacional

CHINA

Ni geishas ni sumisas

https://www.laopiniondemurcia.es/opinion/2021/11/18/geishas-sumisas-feminismo-china-hoy-59652602.html

ARGENTINA

Capacitan en tratamiento de varones condenados por delitos de violencia de género

https://www.analisisdigital.com.ar/provinciales/2021/11/15/capacitan-en-tratamiento-de-varones-condenados-por-delitos-de-violencia-de

ESTADOS UNIDOS DE AMÉRICA

Aprueba ordenanza contra

toda discriminación a las mujeres

https://ellatinoonline.com/2021/11/17/san-diego-aprueba-ordenanza-contra-toda-discriminacion-a-las-mujeres/

ESPAÑA

Guía para alertar de posibles casos de violencia machista sin denunciar

https://cronicaglobal.elespanol.com/vida/guardia-urbana-guia-alertar-violencia-machista_564669_102.html

Aumentan las mujeres y niños víctimas de violencia de género

https://www.lagacetadesalamanca.es/campo/aumentan-las-mujeres-y-ninos-victimas-de-violencia-de-genero-que-requieren-apoyo-psicologico-ED9603143

Pinto pone en marcha su programación contra la violencia de género

https://www.que.madrid/2021/11/16/pinto-pone-en-marcha-su-programacion-contra-la-violencia-de-genero/

URUGUAY

¿Qué implica pensar una justicia con perspectiva de género y feminista?

https://ladiaria.com.uy/feminismos/articulo/2021/11/que-implica-pensar-una-justicia-con-perspectiva-de-genero-y-feminista-en-uruguay/

EL SALVADOR

No ha habido tiempos de paz para las mujeres

https://www.dw.com/es/no-ha-habido-tiempos-de-paz-para-las-mujeres-de-el-salvador/a-59817951

IRAK

La estoica lucha por los derechos de las mujeres

https://www.france24.com/es/programas/reporteros/20211116-irak-mujeres-bagdad-feminismo-derechos

COLOMBIA

Crean estrategias para mitigar la violencia de género

https://www.youtube.com/watch?v=cWXIXOTIdUo

CHILE

El innovador concurso con perspectiva de género

https://diariousach.cl/investigacion/ciencia-usach/ciencia-genero-el-innovador-concurso-con-perspectiva-de-genero

VENEZUELA

Polémico video del Instituto de la Mujer en Sucre: “Aquí le vamos a buscar macho a

todas”

https://www.infobae.com/america/venezuela/2021/11/18/polemico-video-del-instituto-de-la-mujer-en-sucre-aqui-le-vamos-a-buscar-macho-a-todas/

Nacional

El presupuesto de género destina menos recursos a atender la violencia contra las mujeres

https://la-lista.com/genero/2021/11/16/el-presupuesto-de-genero-destina-menos-recursos-a-atender-la-violencia-contra-las-mujeres

Violencia sexual: 91 por ciento de quienes llegan a urgencias son mujeres

https://laverdadjuarez.com/index.php/2021/11/19/violencia-sexual-91-por-ciento-de-quienes-llegan-a-urgencias-son-mujeres/

70% de las mujeres en México fueron víctimas de violencia

https://elcapitalino.mx/nacion/70-de-las-mujeres-en-mexico-fueron-victimas-de-violencia/

Intagram la red social más racista y misógina

https://www.lavanguardia.com/tecnologia/20211116/7865326/toxicidad-redes-sociales-ultraviolet-instagram-mas-racista-misogina-pmv.html

Estados

CHIAPAS

Imparables, feminicidios y delitos sexuales

https://lasillarota.com/estados/imparables-feminicidios-y-delitos-sexuales-en-chiapas/583416

YUCATÁN

Más prisión para ex convicto acusado de quitarle la vida a mujer

https://sipse.com/novedades-yucatan/feminicidio-en-campo-deportivo-de-uman-412640.html

QUINTANA ROO

Delitos de violación y feminicidio van al alza

https://www.milenio.com/policia/quintana-roo-violacion-feminicidio-alza-semar

MORELOS

A los 13 años fue violada, le negaron abortar y ahora podrían negarle la reparación del daño

https://www.animalpolitico.com/2021/11/violacion-aborto-reparacion-dano-morelos/?fbclid=IwAR3dN3qgh6ranycOo45KaWAI9ntu4vVqjQ8hPyMnZ9-TXadTtG86liXUkmI

Redes sociales

#LunaBella

https://t.co/XwHOj56Msc?amp=1

#YoSíTeCreo

https://twitter.com/NUMM_Arg/status/1461869119071039492/photo/1

#25N

#25N ¿Qué es la Violencia Machista?

Por violencia machista hablamos de todas las agresiones y actuaciones de carácter violento física, sexual o psicológicamente que sufrimos las mujeres por nuestra propia condición de serlo.

Hablamos desde el *acoso callejero*, a las *agresiones sexuales* que vienen tanto de fuera de nuestro entorno como de dentro, la *violencia obstétrica* (una forma específica de violencia ejercida por profesionales de la salud hacia las mujeres embarazadas), el *maltrato físico y/o psicológico*, *la violencia vicaria* (hacer daño a la mujer haciéndoselo a las personas a las que quiere, como sus hijas), el ser juzgadas constantemente respecto a nuestras actuaciones (la ropa que nos ponemos, los sitios a los que acudimos, las personas con las que nos relacionamos), el ser *víctimas de trato sexual/prostitución*.

¡Son muchas las violencias con las que tenemos que vivir y combatir día a día!

amc_Liza
liza_amc

Día Internacional de la Eliminación de la Violencia contra las Mujeres.

#25N ¿Qué es la Violencia Machista?

Hablamos de violencia machista porque consideramos que vivimos bajo un **sistema patriarcal** y, por lo tanto, **machista**. Es un sistema que nos coloca en una situación de vulnerabilidad frente a los hombres como aquellos que disponen de la legitimidad estructural de acosar, agredir y ejercer violencia contra nosotras. La violencia es machista porque está ligada en esencia a nosotras las mujeres, y la vivimos todos los días y de formas muy diversas.

TIPOS:

- VIOLENCIA FÍSICA
- VIOLENCIA SEXUAL
- VIOLENCIA PSICOLÓGICA
- VIOLENCIA ECONÓMICA
- VIOLENCIA INSTITUCIONAL
- VIOLENCIA SIMBÓLICA

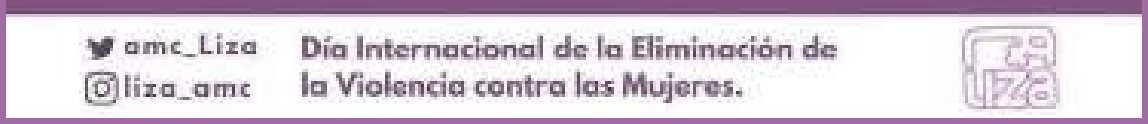

https://twitter.com/amc_Liza/status/1460919283341529093/photo/1

#16días

https://twitter.com/ONUMujeres/status/1462133723667877889/photo/1

Ni una más

Feminicidio infantil. Nombrar la violencia que va en aumento hacia las niñas

https://aristeguinoticias.com/1911/mexico/feminicidio-infantil-nombrar-la-violencia-que-va-en-aumento-hacia-las-ninas/

Colectivas laguneras recordarán a víctimas de feminicidio

https://www.milenio.com/estados/en-toreon-colectivas-recordaran-a-victimas-de-feminicidio

Detienen a dos policías municipales de SLP por feminicidio contra su compañera

https://www.eluniversal.com.mx/estados/detienen-dos-policias-municipales-de-slp-por-feminicidio-contra-su-companera

Piden justicia para Telma

https://eju.tv/2021/11/piden-justicia-para-telma-victima-de-feminicidio/

Tres años después, vinculan a proceso a presunto feminicida de ucraniana

https://www.proceso.com.mx/nacional/estados/2021/11/18/tres-anos-despues-vinculan-proceso-presunto-feminicida-de-ucraniana-en-puebla-276088.html

Glosario de Género

"Violencia mediática"

Es todo acto a través de cualquier medio de comunicación, que de manera directa o indirecta, promueva estereotipos sexistas, haga apología de la violencia contra las mujeres y las niñas, produzca o permita la producción y difusión de discurso de odio sexista, discriminación de género o desigualdad entre mujeres y hombres, que cause daño a las mujeres y niñas de tipo psicológico, sexual, físico, económico, patrimonial o feminicida.

Nuevas masculinidades

Colocan una galería en Ciudad de México para promover las nuevas masculinidades

https://www.diariolibre.com/actualidad/internacional/colocan-una-galeria-en-ciudad-de-mexico-para-promover-nuevas-masculinidades-AH30040198?amp=1

La película que destapa los monstruos de la masculinidad

https://amp.rtve.es/television/20211121/plan-antonio-torre-pelicula-donde-ver/2227280.shtml

Contra la masculinidad tóxica: llegan las políticas de igualdad dirigidas a los hombres

https://www.levante-emv.com/sociedad/2021/11/18/masculinidad-toxica-llegan-politicas-igualdad-59660077.amp.html

Día del hombre sirve para reflexionar la masculinidad

https://mvsnoticias.com/podcasts/pamela-cerdeira/dia-del-hombre-sirve-para-reflexionar-la-masculinidad/

La danza: un elemento vanguardista para analizar la masculinidad

https://www.perfil.com/noticias/amp/vivo/la-danza-un-elemento-vanguardista-para-analizar-la-masculinidad.phtml

Feminismos

El feminismo en el espacio sindical

https://www.unidiversidad.com.ar/el-feminismo-en-el-espacio-sindical-un-lugar-en-construccion-para-avanzar-hacia-la-paridad-de-genero

¿Qué es el feminismo interseccional?

https://www.am.com.mx/hidalgo/opinion/Que-es-el-feminismo-interseccional-20211116-0009.html

La revolución será feminista o no será

https://www.infolibre.es/noticias/club_infolibre/librepensadores/2021/11/16/la_revolucion_sera_feminista_no_sera_126761_1043.html

El feminismo no se define por cómo vas vestida

https://www.infolibre.es/noticias/politica/2021/11/16/feminismo_no_define_por_como_vas_vestida_mas_madrid_compromis_defienden_velo_fatima_hamed_126810_1012.html

Feministas católicas: contra

la invisibilidad de las mujeres en la Iglesia

https://amp.rtve.es/television/20211120/feministas-catolicas-mujeres-iglesia/2219421.shtml

Nuevo diccionario feminista: más de cien entradas para organizar, (re)definir y pensar el presente

https://www.infobae.com/cultura/2021/11/20/nuevo-diccionario-feminista-mas-de-cien-entradas-para-organizar-redefinir-y-pensar-el-presente/?outputType=amp-type

Feministas radicales

https://www.diariodeibiza.es/opinion/2021/11/21/feministas-radicales-59763178.amp.html

Feministas contra el neofeminismo

https://cronicaglobal.elespanol.com/pensamiento/feministas-contra-neofeminismo_566355_102_amp.html

¿Debe el feminismo repensar el amor?

https://tribunafeminista.elplural.com/2021/11/debe-el-feminismo-repensar-el-amor/?amp_markup=1

Feminismo como antídoto

https://www.diariodesevilla.es/ocio/Feminismo-antidoto_0_1630039422.amp.html

Interseccionalidad

Mexicanas supervivientes a los ataques con ácido levantan la voz

https://elpais.com/planeta-futuro/2021-10-06/las-mexicanas-supervivientes-a-los-ataques-con-acido-levantan-la-voz.html

Mujer trans fue encarcelada con hombres que la violentaron

https://www.sandiegouniontribune.com/en-espanol/noticias/policiaca/articulo/2021-11-16/mujer-trans-fue-encarcelada-con-hombres-que-la-violentaron-segun-demanda-contra-el-departamento-del-sheriff-de-san-diego

Raperas e Hiphoperas: contra la violencia de género

https://vocesfeministas.mx/raperas-e-hiphoperas-contra-la-violencia-de-genero/amp/

Jonrón contra el machismo: dos equipos de mujeres indígenas cambian las reglas del softbol en México

https://www.nytimes.com/es/2021/11/17/espanol/diablillas-mayas-yucatan-softbol.html?fbclid=IwAR3tYgJSMhlCEJP5RsFen0nICbtEapKqUIzAaPolDC3SCkmYvbRPaKFJdPY

Por la voz de
niñas, niños y adolescentes

Consulta Infantil y Juvenil

2021 del INE México

https://consultainfantilyjuvenil.ine.mx/home

Organizaciones piden alto a detenciones de niñas y niños migrantes

https://www.elheraldodesaltillo.mx/2021/11/20/organizaciones-piden-alto-a-detenciones-de-ninas-y-ninos-migrantes/

Vespereando

Mujeres: las víctimas que más sufren en las guerras

https://elpais.com/elpais/2021/11/12/album/1636709391_035640.html

Mujeres en la Revolución Mexicana

https://www.eluniversal.com.mx/opinion/leticia-bonifaz-alfonzo/mujeres-en-la-revolucion-mexicana

En estos países el aborto es legal (y en estos otros no se permite bajo ninguna circunstancia)

https://cnnespanol.cnn.com/2021/11/15/en-estos-paises-el-aborto-es-legal-y-en-estos-otros-no-se-permite-bajo-ninguna-circunstancia/

Conflict over abortion laws won't abate if Roe vs. Wade falls

https://www.latimes.com/world-nation/story/2021-11-21/conflict-over-abortion-laws-wont-abate-if-roe-vs-wade-falls?_amp=true

Virginia Woolf y Marguerite Yourcenar: la conversación de dos aristócratas de la inteligencia

https://www.opinion51.com/p/consuelo-saizar-yourcenar-woolf-encuentro

Recomendación *de la semana*

Película: La verdad de Soraya

Sinopsis: La película se basa en la novela del periodista Freidoune Sahebjam, que narró la historia de Zahra Khanum, una joven de un pueblo iraní en los años 80 que es acusada falsamente de adulterio por su mujeriego marido. El castigo por ese delito es la lapidación pública hasta la muerte, tal como establece su código penal.

Tráiler: https://www.youtube.com/watch?v=1eP8qeChGsY

Recomendación editorial

El matrimonio y la violencia de género.

Reconceptualizaciones jurídicas

EDITORES: ESTEFANÍA VELA BARBA Y ALEJANDRO MADRAZO LAJOUS

EDICIÓN: CIDE

Año: 2020

H. CONGRESO DE LA UNIÓN
CÁMARA DE DIPUTADOS
LXV LEGISLATURA

Av. Congreso de la Unión 66,
El Parque, Alcaldía Venustiano
Carranza, C.P. 15960, CDMX,
México

Elaboró: Dirección de Estudios Jurídicos de los Derechos Humanos de las Mujeres y la Equidad de Género

CELIG
Centro de Estudios para el Logro de la Igualdad de Género

@CELIGMexico
@CeligOficial
@celigoficial

http://celig.diputados.gob.mx
celig.difusion@congreso.gob.mx
Tel. 5036 0000 ext. 59218

ENCUENTRA TODOS LOS NÚMEROS DE VESPER:

http://www3.diputados.gob.mx/camara/001_diputados/006_centros_de_estudio/05_centro_de_estudios_para_el_logro_de_la_igualdad_de_genero/01b_que_hacemos/00h_semanario_vesper