VESPER

DERECHOS HUMANOS DE LAS MUJERES

Num 93

agenda - semanario

29 de noviembre al 3 de diciembre de 2021

CÁMARA DE DIPUTADOS
LXV LEGISLATURA

Nuestra inspiración: Juana Belén Gutiérrez de Mendoza

Mujer destacada

Karla Jacinto Romero

La activista mexicana lucha por la eliminación de la trata de personas, contando su propia historia de sobrevivencia.

A los 12 años fue obligada a prostituirse, siendo violada múltiples ocasiones. A los 16 años fue liberada de su calvario por un hombre que le ayudó a escapar.

“Cuatro años de mi vida siendo violada sexualmente, siendo golpeada con cables, con palos, con cadenas, me llegaron a quemar con una plancha. Me tuvieron trabajando embarazada, mi regalo de 15 años fue una bebé. Después de mucho tiempo pude escapar y fue algo que no se lo deseo a nadie". Hoy Karla escribe una nueva historia desde el activismo.

https://lanoticia.com/noticias/karla-jacinto-la-mujer-que-fue-abusada-mas-de-43-mil-veces/

¿Qué pasó?

CONGRESO DE LA UNIÓN

Con sesión solemne, Cámara de Diputados conmemora el Día Internacional de la Eliminación de la Violencia contra la Mujer

http://comunicacionsocial.diputados.gob.mx/index.php/boletines/con-sesion-solemne-camara-de-diputados-conmemora-el-dia-internacional-de-la-eliminacion-de-la-violencia-contra-la-mujer#gsc.tab=0

Presentan iniciativa para que, sin distinción, niñas y mujeres puedan acceder a las órdenes de protección

http://comunicacionsocial.diputados.gob.mx/index.php/boletines/presentan-iniciativa-para-que-sin-distincion-ni-as-y-mujeres-puedan-acceder-a-las-ordenes-de-proteccion#gsc.tab=0

El Estado está obligado a encontrar mecanismos para erradicar todo tipo de

violencia contra las mujeres: diputado Gutiérrez Luna

http://comunicacionsocial.diputados.gob.mx/index.php/mesa/el-estado-esta-obligado-a-encontrar-mecanismos-para-erradicar-todo-tipo-de-violencia-contra-las-mujeres-diputado-gutierrez-luna#gsc.tab=0

Instalan formalmente el Grupo Plural de Igualdad Sustantiva de la LXV Legislatura

http://comunicacionsocial.diputados.gob.mx/index.php/boletines/instalan-formalmente-el-grupo-plural-de-igualdad-sustantiva-de-la-lxv-legislatura#gsc.tab=0

Elección de ministra de la SCJN

https://twitter.com/senadomexicano/status/1464668408151257093/photo/1

Protección a la salud mental de menores

https://twitter.com/senadomexicano/status/1464305199057719303/photo/1

Sesión en breve

https://twitter.com/senadomexicano/status/1464053795151704067/photo/1

SCJN

Conta la violencia de género

https://twitter.com/SCJN/status/1464972358440079371/photo/1

Evento conmemorativo Día Internacional de la Eliminación de la Violencia contra la Mujer

https://twitter.com/SCJN/status/1464017774565421101?s=20

Día Internacional de la Eliminación de la Violencia contra las Mujeres.

https://twitter.com/SCJN/status/1463915391307030541?s=20

16 días de activismo

https://twitter.com/inmujeres/status/1464264078482939914/photo/1

Encuentro: “Mujeres en doble jornada laboral: retos y oportunidades”

https://twitter.com/inmujeres/status/1464332879815716872?s=20

Modelo Integral de Prevención Primaria de Violencias contra las Mujeres

https://twitter.com/inmujeres/status/1464302699491512325

SIPINNA

25 de noviembre

https://twitter.com/SIPINNA_MX/status/1463965451348852738/photo/1

CNDH

#DiversidadEsMéxico

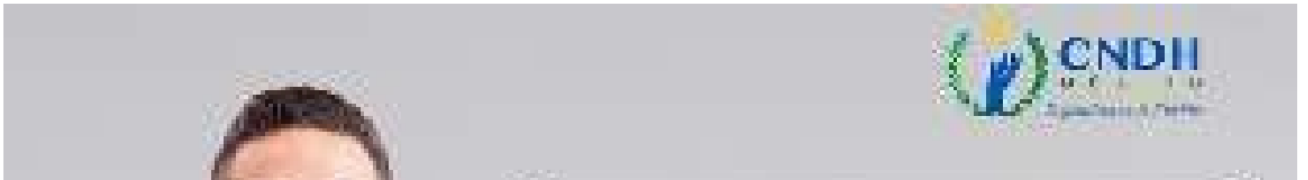

https://twitter.com/CNDH/status/1465138622995341313/photo/1

Igualdad sustantiva

https://twitter.com/CNDH/status/1464791163764985865/photo/1

Violencia obstétrica

https://twitter.com/CNDH/status/1464776057995894784/photo/1

CNDH exhorta a autoridades a investigar el asesinato de Marisol Cuadras.

https://twitter.com/CNDH/status/1464704586581749768/photo/1

Explotación sexual

https://twitter.com/CNDH/status/1464700672474071045/photo/1

Sociedad
en movimiento

AMNISTÍA INTERNACIONAL

Hacemos un llamado a las autoridades a garantizar la vida, seguridad e integridad de las personas que salimos a protestar y ponga un alto a

la violencia.

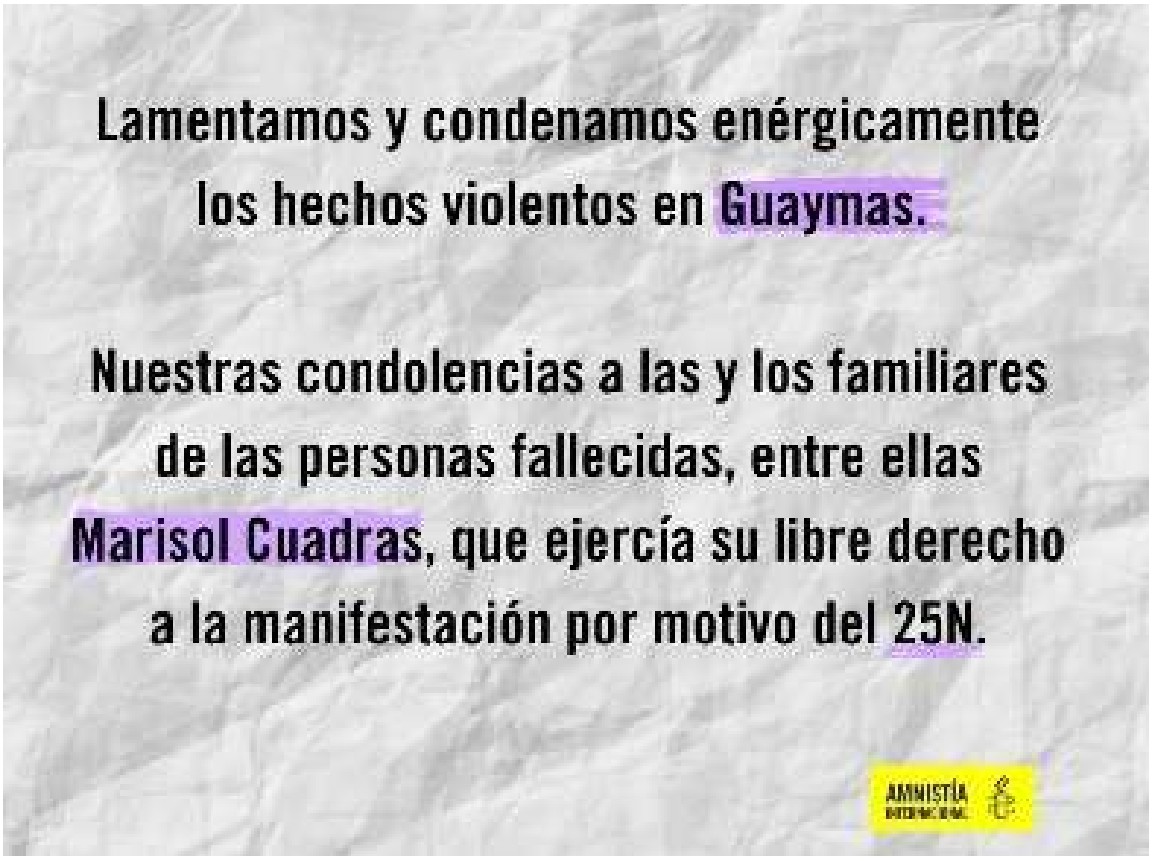

https://twitter.com/AIMexico/status/1464376186449154059/photo/1

Cifras de violencia

https://twitter.com/AIMexico/status/1464296682254999562?s=20

Exige Amnistía Internacional investigación y justicia a los feminicidios en Edomex

https://www.hoyestado.com/2021/11/exige-amnistia-internacional-investigacion-y-justicia-a-los-feminicidios-en-edomex/

RED NACIONAL DE REFUGIOS

25N todos los días

https://twitter.com/RNRoficial/status/1465064199852376067/photo/1

Especial “Refugios: mujeres resguardando mujeres”.

https://twitter.com/RNRoficial/status/1464751326286471171?s=20

Campaña “Voces X la igualdad y la justicia”

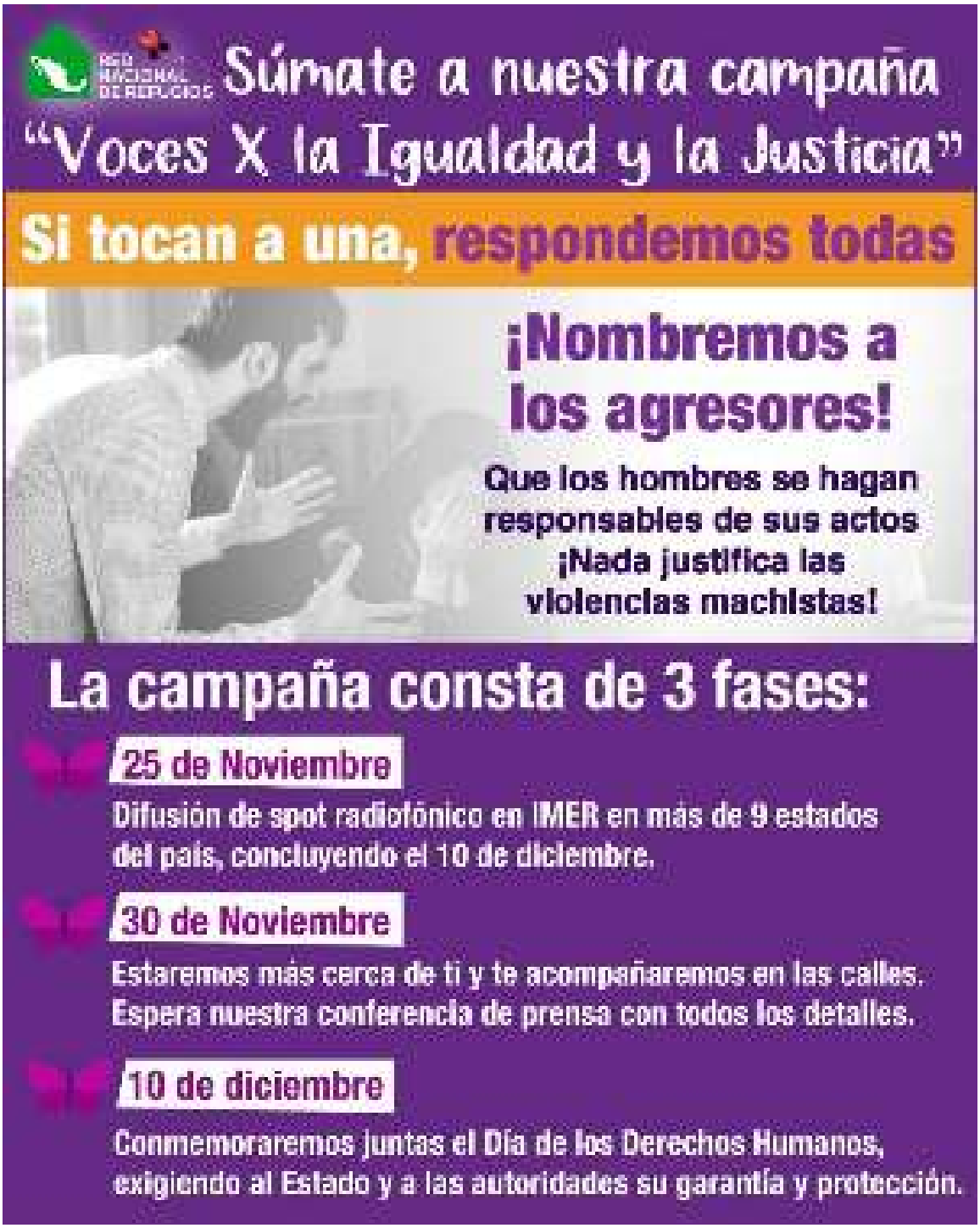

https://twitter.com/RNRoficial/status/1464297313573216262/photo/1

16 Días de Activismo contra la Violencia de Género

https://www.unfpa.org/es/16days

Violencia contra las mujeres: tres historias de fuerza y supervivencia

https://news.un.org/es/story/2021/11/1500502

Cerca de la mitad de las mujeres reporta alguna forma de violencia a partir de que inició la pandemia de COVID-19

https://news.un.org/es/story/2021/11/1500422

CATOLICADAS

1er episodio de temporada “La violencia contra las mujeres también es una pandemia”

https://twitter.com/RNRoficial/status/1464019819112632321?s=20

LAS BRUJAS DEL MAR

Caso Irma Galindo

https://twitter.com/liber_hr/status/1464754403253100545?s=20

No te lo pierdas

NOVIEMBRE

29

Historia del feminismo

17:00 hrs

https://twitter.com/CNDH/status/1465153549139021829/photo/1

29 y 30

Conferencias magistrales

Justicia y género

29 y 30 noviembre

https://twitter.com/ddhh_scjn/status/1464438585223004164?s=20

Congreso nacional

Manuales para juzgar con perspectiva de género en materia penal, laboral y familiar.

17:00 hrs

https://twitter.com/SCJN/status/1465047846483341325?s=20

29 y 30

Centro de apoyo opciones dignas

16 días de activismo contra la violencia.

https://twitter.com/RNRoficial/status/1464701277124935681/photo/1

25 al 10

DICIEMBRE

25 al 10

16 días de activismo

https://twitter.com/CNDH/status/1464670359500861442/photo/1

3

Primer parlamento de personas con discapacidad.

3 de diciembre

11:00 hrs

https://twitter.com/senadomexicano/status/1464399825642815493/photo/1

Internacional

URUGUAY

Bajo lluvia, mujeres y disidencias se movilizaron

https://ladiaria.com.uy/feminismos/articulo/2021/11/bajo-lluvia-mujeres-y-disidencias-se-movilizaron-en-montevideo-contra-todas-las-formas-de-violencia-machista/

ARGENTINA

Marcha en la Ciudad por el Día Internacional de la Eliminación de la Violencia hacia las Mujeres

https://www.nueva-ciudad.com.ar/notas/202111/47805-marcha-en-la-ciudad-por-el-dia-internacional-de-la-eliminacion-de-la-violencia-hacia-las-mujeres.html

ESPAÑA

Las manifestaciones en el Día Internacional para la Eliminación de la Violencia contra las Mujeres

https://elpais.com/elpais/2021/11/25/album/1637869463_523951.html#foto_gal_1

EL SALVADOR

Recuerdan a las mujeres desaparecidas y exigen su localización

https://holanews.com/salvadorenas-recuerdan-a-las-mujeres-desaparecidas-y-exigen-su-localizacion/

CHINA

Peng Shuai y las denuncias por violencia de género

https://www.telam.com.ar/notas/202111/575822-tenis-violencia-genero-desaparicion-peng-shuai-abuso-sexual.html

TURQUÍA

Mujeres se sienten en peligro

https://www.rfi.fr/es/mundo/20211124-mujeres-turcas-se-sienten-en-peligro

AFGANISTÁN

Los talibanes vetan a mujeres en informativos, películas y series

https://www.youtube.com/watch?v=mneUzyd5zwo

ALEMANIA

Violencia de género dejó 139 mujeres muertas en 2020

https://www.dw.com/es/alemania-violencia-de-género-dejó-139-mujeres-muertas-en-2020/a-59910750

ECUADOR

Prohiben tomarse fotos a mujeres trans en la Basílica del Voto Nacional

https://www.eluniverso.com/noticias/ecuador/a-dos-mujeres-trans-les-prohibieron-tomarse-fotos-en-la-basilica-del-voto-nacional-en-quito-nota/

REPÚBLICA DOMINICANA

Marchan por la despenalización del aborto y contra la violencia

https://www.swissinfo.ch/spa/r-dominicana-violencia-machista_dominicanas-marchan-por-la-despenalización-del-aborto-y-contra-la-violencia/47141796

COLOMBIA

Despenalizar el aborto

https://www.youtube.com/watch?v=i324O6FAfjA

CHILE

68% de las mujeres en Chile señaló que sus límites no han

sido respetados

https://radio.uchile.cl/2021/11/24/consentimiento-como-violencia-de-genero-68-de-las-mujeres-en-chile-senalo-que-sus-limites-no-han-sido-respetados/

ESTADOS UNIDOS DE AMÉRICA

Más mujeres están renunciando a sus trabajos

https://www.telemundo.com/noticias/noticias-telemundo/economia/mas-mujeres-estan-renuncian-do-a-sus-trabajos-en-eeuu-estas-son-las-con-rcna6411

Nacional

Las mujeres gritan '¡basta!' contra las miles de asesinadas en México

https://elpais.com/mexico/2021-11-26/las-mujeres-gritan-basta-contra-las-miles-de-asesinadas-en-mexico.html?outputType=amp

'Esa chamaca va a ser mía': La violencia de género detona desplazamiento forzado

https://www.animalpolitico.com/2021/11/violencia-de-genero-detona-desplazamiento-forzado/

Es absurdo que México tenga un 96% de impunidad frente a casos de violencia de

género

https://cnnespanol.cnn.com/video/violencia-mujer-genero-25n-alerta-nacional-nosotras-tenemos-otros-datos-perspectivas-mexico/

Estados

NUEVO LEÓN

Otorga juez primer amparo contra delito de aborto

https://www.elsoldemexico.com.mx/republica/sociedad/otorga-juez-en-nl-primer-amparo-contra-delito-de-aborto-7509891.html

QUERÉTARO

Presentan iniciativa por nuevas masculinidades

https://rotativo.com.mx/2021/11/24/noticias/metropoli/legislatura-metropoli/presentan-iniciativa-por-nuevas-masculinidades-en-queretaro-937659/amp/

CDMX

Colocan tendedero para protestar contra violencia de género

https://noticieros.televisa.com/videos/colocan-tendedero-para-protestar-contra-violencia-de-genero/

MORELOS

Crean comisión para prevenir y erradicar violencia contra

las mujeres

https://www.milenio.com/estados/morelos-crean-comision-erradicar-violencia-mujeres

MICHOACÁN

Reclusas también conmemoran Día Internacional Contra la Violencia de Género

https://www.eluniversal.com.mx/estados/reclusas-de-michoacan-tambien-conmemoran-dia-internacional-contra-la-violencia-de-genero

YUCATÁN

Falta que se legisle con visión de género y dejar a un lado practicas machista

https://www.lajornadamaya.mx/siempreviva/185211/en-yucatan-falta-que-se-legisle-con-vision-de-genero-y-dejar-a-un-lado-practicas-machistas-canadem

TLAXCALA

En Tenancingo, valientes mujeres marchan contra la trata y la violencia

https://www.alertavigilante.com/2021/11/en-tenancingo-valientes-mujeres-marchan.html?utm_source=dlvr.it&utm_medium=facebook&m=1San Luis Potosí

Paridad de género e inclusión de grupos prioritarios, debe cumplirse

https://www.elsoldesanluis.com.mx/local/paridad-de-genero-e-inclusion-de-grupos-prioritarios-debe-cumplirse-7528810.html

GUERRERO

Encarcelan por horas a niña tras negarse a matrimonio forzado en Guerrero

https://amp.milenio.com/policia/guerrero-encarcelan-nina-negarse-matrimonio-forzado

Redes sociales

#MarisolCuadras

https://twitter.com/terceraviamx/status/1464322759471808512/photo/1

#25N

https://twitter.com/labrujula_rev/status/1465000185965146115?s=20

#25N #LasMariposas

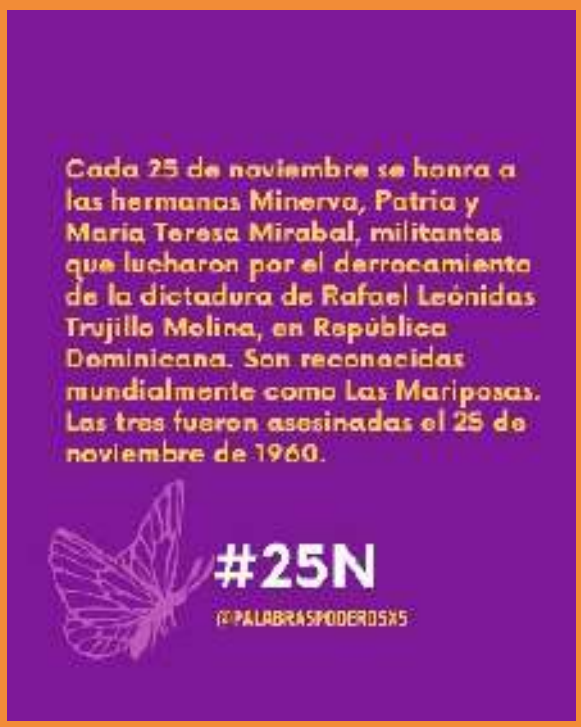

https://twitter.com/palabrapoderosx/status/1463157501713690631/photo/1

Ni una más

CEPAL: Al menos 4.091 mujeres fueron víctimas de feminicidio en 2020 en América Latina y el Caribe, pese a la mayor visibilidad y condena social

https://www.onu.org.mx/cepal-al-menos-4-091-mujeres-fueron-victimas-de-feminicidio-en-2020-en-america-latina-y-el-caribe-pese-a-la-mayor-visibilidad-y-condena-social/

Pese a alertas de género, asesinatos de niñas y mujeres en México continúan al alza

https://www.milenio.com/estados/pese-alertas-genero-feminicidios-mexico-continuan-alza

Dos policías son detenidos por el presunto feminicidio de su compañera

https://aristeguinoticias.com/2111/mexico/dos-policias-son-detenidos-por-el-presunto-feminicidio-de-su-companera/

México, el fracaso en frenar los feminicidios

https://elpais.com/mexico/2021-11-25/mexico-el-fracaso-en-frenar-los-feminicidios.html

Interseccionalidad

Bravas: Primera escuela feminista de arte urbano

https://raichali.com/2021/11/22/primera-escuela-feminista-arte-urbano/?fbclid=IwAR0GM7Hg0QwBvgMeetYVDvbwXmt1hsEV4mXcM6057LUaAascKWm2w8_3nU4

Mujeres abiertamente lesbo/ bisexuales y trans llegan al Congreso Nacional

https://www.elmostrador.cl/braga/2021/11/23/historico-mujeres-abiertamente-lesbo-bisexuales-y-trans-llegan-al-congreso-nacional-democraticamente/

Violencia de género, un obstáculo adicional para las mujeres migrantes

https://www.eleconomista.com.mx/politica/Violencia-de-genero-un-obstaculo-adicional-para-las-mujeres-migrantes-20211126-0005.html

Por la voz de
niñas, niños y adolescentes

Redim rechaza propuesta para desaparecer al Sistema de Protección Integral de Niñas, Niños y Adolescentes

https://www.eluniversal.com.mx/nacion/redim-rechaza-propuesta-para-desaparecer-al-sistema-de-proteccion-integral-de-ninas-ninos-y

Proponen que la salud mental de niñas, niños y adolescentes deba ser garantizada por el Estado

https://www.infobae.com/america/mexico/2021/11/22/proponen-que-la-salud-mental-de-ninas-ninos-y-adolescentes-deba-ser-garantizada-por-el-estado/

Glosario de Género

"Violencia económica"

Es toda acción u omisión del agresor que afecta la supervivencia económica de las mujeres. Se manifiesta a través de limitaciones encaminadas a controlar el ingreso de sus percepciones económicas, así como la percepción de un salario menor por igual trabajo, dentro de un mismo centro laboral.

Nuevas masculinidades

Nuevas masculinidades, una biblioteca para desandar mandatos desde las primeras lecturas

https://www.telam.com.ar/notas/202111/575658-nuevas-masculinidades-una-biblioteca-para-desandar-mandatos-desde-las-primeras-lecturas.html

Siete formas de masculinidad positiva

https://www.excelsior.com.mx/nacional/siete-formas-de-masculinidad-positiva/1484304?amp

Toxic masculinity hurts both, men and women

https://m.timesofindia.com/city/kolkata/toxic-masculinity-hurts-both-men-and-women/amp_articles-how/87918870.cms

Masculinidades en pandemia: cómo lidiaron los varones con la violencia de género

https://www.lavoz.com.ar/ciudadanos/masculinidades-en-pandemia-como-lidiaron-los-varones-con-la-violencia-de-genero/?outputType=amp

'The Power of the Dog' on Netflix explores toxic masculinity

https://www.nydailynews.com/entertainment/movies/ny-power-of-the-dog-explores-toxic-masculinity-20211128-7msnhlx46rbbdjnobda5t2lufi-story.html?outputType=amp

Repensar la masculinidad: un trabajo colectivo y a largo plazo

https://www.lavoz.com.ar/ciudadanos/repensar-la-masculinidad-un-trabajo-colectivo-y-a-largo-plazo/?outputType=amp

Who knew that a woman playing the Doctor could drive boys to crime?

https://amp.theguardian.com/commentisfree/2021/nov/28/who-knew-that-a-woman-playing-dr-who-could-drive-boys-to

¿Conoces los centros de

reeducación para hombres?

https://www.elsoldetoluca.com.mx/local/conoces-los-centros-de-reeducacion-para-hombres-que-hay-en-el-edomex-7522632.html

Men carry the burden of society's expectation of masculinity

https://mg.co.za/opinion/2021-11-22-men-carry-the-burden-of-societys-expectation-of-masculinity/?amp

Feminismos

Feminismo en las cárceles

https://feminacida.com.ar/feminismo-en-las-carceles/

Vivian Gornick:"El feminismo es para las mujeres ordinarias, de a pie"

https://www.elespanol.com/mujer/actualidad/20211123/vivian-gornickel-feminismo-mujeres-ordinarias-pie/627688121_0.amp.html

El feminismo ha propiciado un diálogo cada vez más amplio

https://www.swissinfo.ch/spa/rosa-beltrán_el-feminismo-ha-propiciado-un-diálogo-cada-vez-más-amplio--dice-rosa-beltrán/47146432

El feminismo exige más voluntad política para poner fin a la violencia machista

https://www.publico.es/sociedad/manifestaciones-concentraciones-espana-reclamaron-violencias-mejor-fondos-luchar-mejores-politicas-publicas-erradicarla-feminismo-exige-dividido-voluntad-politica-poner-violencia-machista.html/amp

El feminismo no es sólo para nosotras

https://m.publico.es/columnas/110691306030/otras-miradas-feminismo-no-es-solo-para-nosotras/amp

The 'feminist love story' between Julia Child and her husband, Paul

https://www.latimes.com/entertainment-arts/movies/story/2021-11-24/julia-child-documentary-paul-child-documentary-rbg-directors?_amp=true

La aventura de documentar las marchas feministas

https://www.opinion51.com/p/jimena-de-gortari-documentar-marchas-feministas

Rage, fury and noise, he new wave of feminist theatre is more vital than ever

https://amp.theguardian.com/commentisfree/2021/nov/25/rage-fury-feminist-theatre-maryland-killings-sabina-nessa-protest

El feminismo rural no tiene el mismo poder de influencia que el urbano

https://www.lanzadigital.com/provincia/rosario-medica-y-escritora-el-feminismo-rural-no-tiene-el-mismo-poder-de-influencia-que-el-urbano/?amp=1

Lo logrado por las mujeres

hasta ahora es democracia, no feminismo

https://elpais.com/sociedad/2021-11-22/carmen-calvo-lo-logrado-por-las-mujeres-hasta-ahora-es-democracia-no-feminismo.html?outputType=amp

Time to end inequality so women and girls can reach their potential

https://amp.smh.com.au/national/time-to-end-inequality-so-women-and-girls-can-reach-their-potential-20211126-p59ccn.html

Vespereando

Olimpia Coral pide a diputados legalizar el aborto

https://www.forbes.com.mx/women-olimpia-coral-pide-a-diputados-legalizar-el-aborto/

Estudio revela que el 39% de las parlamentarias africanas ha sufrido violencia sexual

https://elpais.com/planeta-futuro/2021-11-24/un-estudio-revela-que-el-39-de-las-parlamentarias-africanas-ha-sufrido-violencia-sexual.html

Violencia contra las mujeres en México no frena y sufre indiferencia institucional

https://www.forbes.com.mx/forbes-woman-violencia-contra-las-mujeres-en-mexico-no-frena-y-sufre-indiferencia-institucional/

“Muchas mujeres mueren sin confesar que se arrepintieron de haber tenido hijos”

https://www.bbc.com/mundo/noticias-59375241

Un compromiso con las mujeres aún pendiente

https://elpais.com/opinion/2021-11-23/un-compromiso-con-las-mujeres-aun-pendiente.html

Almudena Grandes: la española que le escribió a las mujeres

https://caracol.com.co/programa/2021/11/28/el_club_de_lectura/1638109055_696934.amp.html

Yo aprendí a ser mujer leyendo a Almudena Grandes

https://www.elespanol.com/opinion/columnas/20211128/aprendi-mujer-leyendo-almudena-grandes/630816916_13.amp.html

Gender, sex and power: the debate dividing universities

https://amp.smh.com.au/national/gender-sex-and-power-the-debate-dividing-universities-20211118-p599zz.html

Un espacio de seguridad feminista

https://www.huffingtonpost.es/entry/un-espacio-de-seguridad-feminista_es_619b9e9ee4b0451e54fcd9ba

Violencia contra las mujeres en México: se duplicaron los homicidios desde 2015

https://www.infobae.com/america/mexico/2021/11/21/violencia-contra-las-mujeres-en-mexico-se-duplicaron-los-homicidios-desde-2015/

Recomendación *de la semana*

Película: Memorias de Antonia

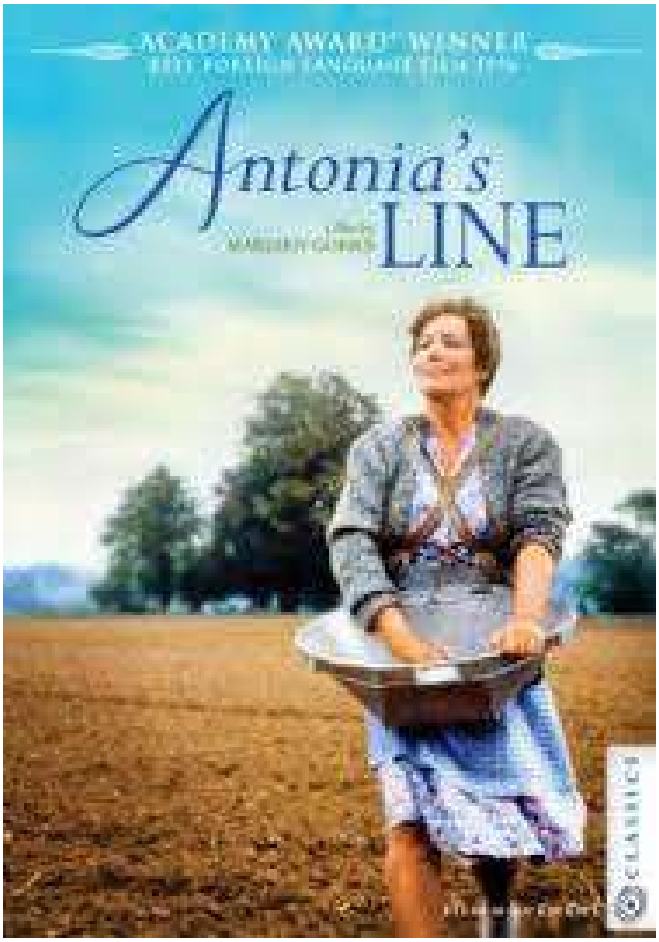

Sinopsis: Antonia vuelve a su pueblo de origen tras la Segunda Guerra Mundial, en el que a lo largo de cuatro generaciones formará una muy unida comunidad matriarcal, en la que el respeto y la libertad de elección son los valores de la convivencia.

Tráiler: https://www.youtube.com/watch?v=9YEJE_oRPQQ

Recomendación editorial

"Morir por ser mujer. Femicidio y feminicidio en América Latina."

AUTORA: ESTHER PINEDA G.

EDITORIAL: PROMETEO

Año: 2021

H. CONGRESO DE LA UNIÓN
CÁMARA DE DIPUTADOS
LXV LEGISLATURA

Av. Congreso de la Unión 66,
El Parque, Alcaldía Venustiano
Carranza, C.P. 15960, CDMX,
México

Elaboró: Dirección de Estudios
Jurídicos de los Derechos
Humanos de las Mujeres y la
Equidad de Género

CELIG
CENTRO DE ESTUDIOS PARA EL LOGRO DE LA
IGUALDAD DE GÉNERO

@CELIGMexico
@CeligOficial
@celigoficial

http://celig.diputados.gob.mx
celig.difusion@congreso.gob.mx
Tel. 5036 0000 ext. 59218

ENCUENTRA TODOS LOS NÚMEROS DE VESPER:

http://www3.diputados.gob.mx/camara/001_diputados/006_centros_de_estudio/05_centro_de_estudios_para_el_logro_de_la_igualdad_de_genero/01b_que_hacemos/00h_semanario_vesper