VESPER

Num 94

DERECHOS HUMANOS DE LAS MUJERES

agenda - semanario

Del 6 al 10 de diciembre de 2021

CÁMARA DE DIPUTADOS
LXV LEGISLATURA

Nuestra inspiración: Juana Belén Gutiérrez de Mendoza

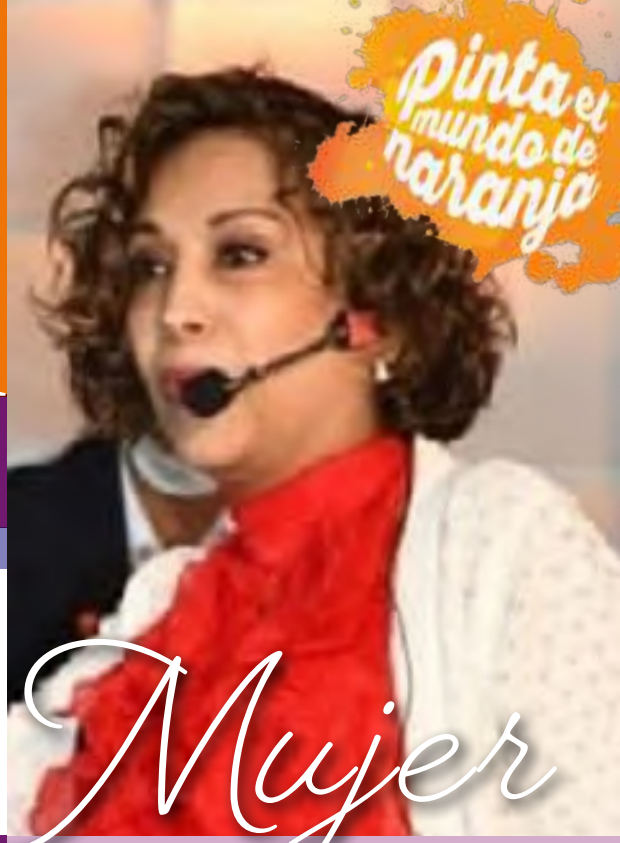

Mujer destacada

María del Pilar González Cázares

Originaria de Guasave, Sin., es activista. Al año de edad fue detectada con polio donde perdió el 100 por ciento de su movilidad, lo cual no fue impedimento para estudiar una carrera profesional, su mayor impulso fue no haber sido tratada como “una persona especial”, logrando así crear su fundación AMAC AC de Guasave, por la lucha a una vida digna de los animales de la calle.

https://www.debate.com.mx/guasave/La-discapacidad-de-Maria-de-Guasave-ha-sido-un-gran-impulso-para-su-vida-20211205-0220.html

Columnas invitadas

EN EL MARCO DEL DÍA INTERNACIONAL DE LAS PERSONAS CON DISCAPACIDAD

"Ser mujer con alguna discapacidad en México, mi caso en particular: Parálisis Cerebral"

Mercedes De la Fuente

https://cutt.ly/KYa8JoQ

"Algunas consideraciones respecto de los hijos con discapacidad y mi caso en particular"

Gabriela Urrutia

https://cutt.ly/MYa8BfM

¿Qué pasó?

CONGRESO DE LA UNIÓN

Plan Anual de Trabajo; incluye estrategias en favor de la comunidad LGBTQI+

http://comunicacionsocial.diputados.gob.mx/index.php/boletines/aprueba-comision-de-diversidad-su-plan-anual-de-trabajo-incluye-estrategias-en-favor-de-la-comunidad-lgbtqi-#gsc.tab=0

Día Internacional de las

Personas con Discapacidad

http://comunicacionsocial.diputados.gob.mx/index.php/boletines/diputadas-y-diputados-emiten-comentarios-sobre-el-dia-internacional-de-las-personas-con-discapacidad#gsc.tab=0

Comisión de Derechos Humanos inaugura exposición fotográfica

http://comunicacionsocial.diputados.gob.mx/index.php/boletines/comision-de-derechos-humanos-inaugura-exposicion-fotografica#gsc.tab=0

Conversatorio “Tratamientos y Calidad de Vida de personas que viven con VIH”

https://www.youtube.com/watch?v=Kh_wFzMr5w0

SCJN

Eliminemos barreras: la discapacidad está en la sociedad

https://www.milenio.com/opinion/arturo-zaldivar/los-derechos-hoy/eliminemos-barreras-la-discapacidad-esta-en-la-sociedad

Manual sobre Justicia y Personas con Discapacidad

https://www.youtube.com/watch?v=7MLkSY3rHSo

Día Internacional de las Personas con Discapacidad

https://twitter.com/ddhh_scjn/status/1466867335134736384/photo/1

https://twitter.com/SCJN/status/1466771891461447688/photo/1

INMUJERES

Las 3R's del Trabajo de Cuidados

https://www.youtube.com/watch?v=_2gX_fcVA9g

Muestra Internacional de Cine: El cine transformado por nosotras

https://www.filminlatino.mx/canal/el-cine-transformado-por-nosotras

MUCPAZ

Estrategia:
Redes de Mujeres Constructoras de Paz (MUCPAZ)
Fue concebido a partir del reconocimiento de la fortaleza y los saberes de las mujeres mexicanas.
El objetivo es que las mujeres:
MUCPAZ
• Conozcan sus derechos y promuevan la igualdad de género, a la par de que detecten los principales problemas de su comunidad, propongan soluciones, fomenten la solidaridad y el trabajo comunitario.
• Se conviertan en multiplicadoras de estrategias para la generación de paz.
GOBIERNO DE MÉXICO
INMUJERES

5 DATOS DEL MUCPAZ
5. Fomenta la solidaridad y el trabajo comunitario.
1. Está alineado al Plan Nacional de Desarrollo y al PROIGUALDAD.
MUCPAZ
Mujeres Constructoras de Paz
4. Las mujeres se forman para ser multiplicadoras de paz.
2. Pacificación, resolución de conflictos y

https://twitter.com/nadgasman/status/1467267831242842114/photo/1

Alertas de violencia de género

https://twitter.com/SEGOB_mx/status/1466927733011791874/photo/1

Día Internacional para la Abolición de la Esclavitud

https://twitter.com/inmujeres/status/1466447218332913673/photo/1

CNDH

Brecha de género

https://twitter.com/CNDH/status/1467675157460357121/photo/1

Cultura empresarial de respeto a derechos humanos

https://www.cndh.org.mx/documento/cultura-empresarial-de-respeto-derechos-humanos

Garantizar el derecho humano a la higiene menstrual de las mujeres privadas de la libertad

https://www.cndh.org.mx/documento/urge-cndh-garantizar-el-derecho-humano-la-higiene-menstrual-de-las-mujeres-privadas-de-la

CORTE INTERAMERICANA DE DERECHOS HUMANOS

Violencia obstétrica

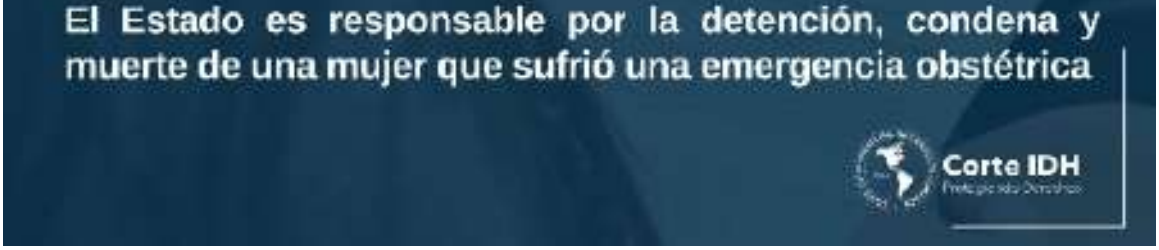

https://twitter.com/CorteIDH/status/1465828950022627329/photo/1

Sociedad en movimiento

EQUIS JUSTICIA

Transparencia para garantizar una vida libre de violencia

https://www.animalpolitico.com/telar-de-justicias/saber-mas-para-proteger-mejor-transparencia-para-garantizar-una-vida-libre-de-violencia/

16 días de activismo

https://twitter.com/EquisJusticia/status/1467282570220081152/photo/1

GIRE

Barreras en el acceso al aborto legal

https://www.animalpolitico.com/punto-gire/barreras-en-el-acceso-al-aborto-legal/

Día Mundial de la Lucha Contra el SIDA

https://twitter.com/GIRE_mx/status/1466082211858423811?s=20

AMNISTÍA INTERNACIONAL

Violencia sexual

https://www.amnesty.org/es/documents/AMR45/5031/2021/es/

Acosada por exponer la violencia israelí

https://www.youtube.com/watch?v=RL3do6vmBDs

Epidemia de embarazo infantil

https://cnnespanol.cnn.com/2021/12/02/paraguay-embarazo-infantil-aborto-amnistia-internacional-trax/

RED NACIONAL DE REFUGIOS

Día Internacional de las

Voluntarias y Voluntarios

https://twitter.com/RNRoficial/status/1467599789617565703/photo/1

Impulsa Red Nacional de Refugios campaña contra la violencia de género

https://aquinoticias.mx/impulsa-red-nacional-de-refugios-campana-contra-la-violencia-de-genero/

11 millones de mujeres con discapacidad enfrentan a una doble discriminación

https://twitter.com/RNRoficial/status/1466838513081634821?s=20

Día Internacional de la Abolición de la Esclavitud

https://twitter.com/RNRoficial/status/1466469143813758977/photo/1

ONU MUJERES

Mujeres con discapacidad

https://www.facebook.com/watch/live/?ref=watch_permalink&v=891499294842583

Aconseja ya no referirse a mujeres como “señoritas”

https://www.unotv.com/internacional/onu-pide-no-llamar-senorita-a-las-mujeres-es-discriminatorio-considera/

Mujeres indígenas bolivianas están escalando las cumbres más altas de América Latina

https://lac.unwomen.org/es/noticias-y-eventos/articulos/2021/11/mujeres-indigenas-bolivianas-estan-escalando-las-cumbres-mas-altas-unete

FUERA DEL CLOSET

Día Mundial del Sida

https://www.facebook.com/fueradelclosetradio/photos/a.426129007505459/4541462569305395/

PICTOLINE

Vivir con discapacidad en Latinoamérica: tres voces sobre los obstáculos y retos en el Día Internacional de las Personas con discapacidad

https://www.facebook.com/pictoline/videos/607372320499442

Mitos sobre el VIH/SIDA

https://www.facebook.com/pictoline/photos/pcb.3218040968455026/3218040898455033/

No te lo pierdas

DICIEMBRE

6

Dialogo
El enfoque transformador en el acompañamiento a víctimas

10:00 am

https://www.facebook.com/photo/?fbid=10161496443116982&set=a.10150196482901982

6

Dialogo
Entre presidentas del Inmujeres
La construcción de la igualdad.

16:00 hrs

https://twitter.com/inmujeres/status/1467686212840402949/photo/1

Derechos de

Conferencia
Miomatosis uterina,

las niñas y adolescentes

17:00 hrs

https://twitter.com/CNDH/status/1467690257009332227/photo/1

6

patología frecuente en la mujer

¿Qué hacer para su manejo?

11:00

https://www.facebook.com/MuseodelaMujerMexico/photos/a.2493338910679549/5154585204554893/

8

9

Taller

Educación democrática con perspectiva de género

11:00 hrs

https://www.facebook.com/MuseodelaMujerMexico/photos/a.362149770465151/5154843891195691/

11

Conferencia

Violencia reproductiva y obstétrica

11:00 hrs

https://www.facebook.com/MuseodelaMujerMexico/photos/a.362149770465151/5151190398227707/

Internacional

COLOMBIA

Solo el 20 % de las medidas de género del acuerdo de paz se han cumplido

https://www.swissinfo.ch/spa/colombia-paz_solo-el-20---de-las-medidas-de-género-del-acuerdo-de-paz-se-han-cumplido/47157818

CHILE

Rechaza despenalizar el aborto y archiva un año la iniciativa

https://www.eleconomista.com.mx/internacionales/Camara-de-Diputados-de-Chile-rechaza-despenalizar-el-aborto-y-archiva-un-ano-la-iniciativa--20211130-0056.html

Primera startup en adherir a iniciativa paridad de género

https://www.diariosustentable.com/2021/12/buk-primera-startup-chilena-en-adherir-a-iniciativa-paridad-de-genero-chile/

ARGENTINA

15% de las viviendas serán para víctimas de violencia de género

https://www.0223.com.ar/nota/2021-12-2-17-4-0-el-15-de-las-viviendas-de-planes-habitacionales-seran-para-victimas-de-violencia-de-genero

ESTADOS UNIDOS DE NORTE AMÉRICA

Mississippi pide revertir la decisión que legalizó el aborto hace 50 años

https://www.france24.com/es/ee-uu-y-canadá/20211201-estados-unidos-mississippi-aborto-ley

El derecho al aborto en manos de la Corte Suprema

https://www.vozdeamerica.com/a/derecho-al-aborto-en-ee-uu-en-manos-de-la-corte-suprema/6336123.html

AFGANISTÁN

Privar a las mujeres de trabajar agravará la crisis económica

https://www.france24.com/es/minuto-a-minuto/20211201-privar-a-las-mujeres-de-trabajar-agravará-la-crisis-económica-de-afganistán-advierte-la-onu

EL SALVADOR

Corte condena por caso de procesada por aborto

https://www.dw.com/es/corteidh-condena-a-el-salvador-por-caso-de-procesada-por-aborto/a-59983019

FRANCIA

La primera mujer negra en el panteón de parís

https://www.youtube.com/watch?v=D_S4obsG0OE

HONDURAS

Una mujer podría convertirse en presidenta

https://www.latimes.com/espanol/california/articulo/2021-11-29/una-mujer-podria-convertirse-en-presidenta-de-honduras-xiomara-castro-encabeza-el-conteo-de-votos

PERÚ

Los rostros de mujeres asesinadas

https://holanews.com/los-rostros-de-mujeres-asesinadas-en-peru-marchan-contra-la-violencia-machista/

Estados

COLIMA

Despenaliza el aborto; primera entidad en reconocer a personas gestantes

https://www.eleconomista.com.mx/arteseideas/Colima-despenaliza-el-aborto-es-la-primera-entidad-en-reconocer-a-personas-gestantes-20211202-0053.html

COAHUILA

Jóvenes mujeres crean impresora que traduce textos al Braille

https://www.unotv.com/estados/coahuila/jovenes-coahuilenses-crean-impresora-que-traduce-textos-al-braille/?fbclid=IwAR1a5XaLy7ugtJmPzNN9fQBS6MTVIvoenXUj_qPGX106qRs54vR-vxpsiaWw

OAXACA

Ante impunidad, mujeres llevan casos a Tribunal Feminista

https://es-us.noticias.yahoo.com/impunidad-mujeres-oaxaca-llevan-casos-143931574.html

GUERRERO

Encarcelan a una menor de 14 años tras huir de un matrimonio forzado

https://news.culturacolectiva.com/mexico/menor-14-anos-huye-matrimonio-forzado-la-encarcelan-guerrero/

PUEBLA

Suma tres personas sancionadas por violencia política de género

https://www.elsoldepuebla.com.mx/local/suma-puebla-tres-personas-sancionadas-por-violencia-politica-de-genero-7568630.html

CHIAPAS

Mujeres y VIH: desigualdad social y atención a la salud

https://www.chiapasparalelo.com/opinion/2021/12/mujeres-y-vih-en-chiapas-desigualdad-social-y-atencion-a-la-salud/

Redes sociales

#ColimaYaEsLey

https://www.facebook.com/ContextoColima/videos/633799511303575

#Yosstop

Fiscalía General de Justicia
Ciudad de México

CS2021-1181
30/11/2021

Comunicado de Prensa

FGJCDMX INFORMA

La Fiscalía General de Justicia de la Ciudad de México (FGJCDMX) informa que, en apego al principio de Justicia Restaurativa, se autorizó por tres años la suspensión condicional del proceso penal en contra de Yoselinne "N".

Lo anterior luego de que el agente del Ministerio Público de la Subprocuraduría de Procesos solicitó la reclasificación del delito de pornografía infantil por discriminación y la víctima aceptó la reparación del daño ofrecida por la defensa de la imputada.

Como lo permite el Sistema de Justicia Penal Acusatorio, el representante social de la FGJCDMX se apegó al principio de Justicia Restaurativa, el cual permite que las partes involucradas logren un acuerdo reparatorio.

Dicho acuerdo consiste en el otorgamiento de diversos bienes materiales, el pago de una cantidad económica, no contactar a la víctima, una disculpa pública, así como no expresarse de forma denigrante, insultante y humillante hacia cualquier persona.

Asimismo, deberá publicar un video cada mes en el que comparta el contenido de los cursos a los que asistirá, capacitarse en el tema de víctimas, así como donar el cinco por ciento de sus ingresos a asociaciones o colectivas.

La FGJCDMX refiere que una de sus prioridades es atender a las víctimas con perspectiva de género, enfoque diferencial y especializado, así como garantizar una nueva manera para investigar los delitos, con especial énfasis en la justicia hacia las mujeres.

-oo0oo-

https://www.facebook.com/brujasdelmar/photos/pcb.730287485030043/730286605030131

#ProxenetaEnHorarioEstelar

LUNA

La glorificación del proxeneta en horario estelar

por Arussi Unda

En la sección de videos de Facebook, tiene un par de semanas que me aparecen constantemente – publicados en plataformas como Unicable o Multimedios, en estaciones de radio como EXA y en canales de YouTubers como Celia Lora o Alex

Saldaña- múltiples entrevistas a tres mujeres y un hombre al que Yordi Rosado se refirió como "el rey Midas del porno".

Hablo de Alex Marín, un hombre de 36 años que legalmente está casado con Mía, de 23, a quien conoció cuando ella tenía 17 años y trabajaba en un 7 Eleven. Aunque él era un hombre de 30 años entablando una relación sexoafectiva con una menor de edad, ese evidente desequilibro de poder pasa de largo en todas las entrevistas, nadie lo menciona.

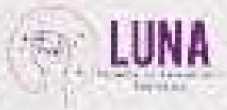

En la narrativa, son cuidadosos al precisar que fue ella, a sus 19 años, quien "convence" a Alex (que en ese momento tenía 32) de entrar al mundo swinger, actos sexuales "en vivo" y posteriormente a la industria pornográfica. Mía afirma que ser "actriz porno" es su sueño desde que era una niña (¿una niña que conocía la pornografía?). Al contar esta historia Alex "bromea" sobre cómo Mía ahora "lo mantiene económicamente".

"En el mundo de la explotación sexual las palabras juegan un papel importante en la disociación: Al proxeneta le llamas "marido", al varón prostituyente le llamas "cliente" y a que te violen

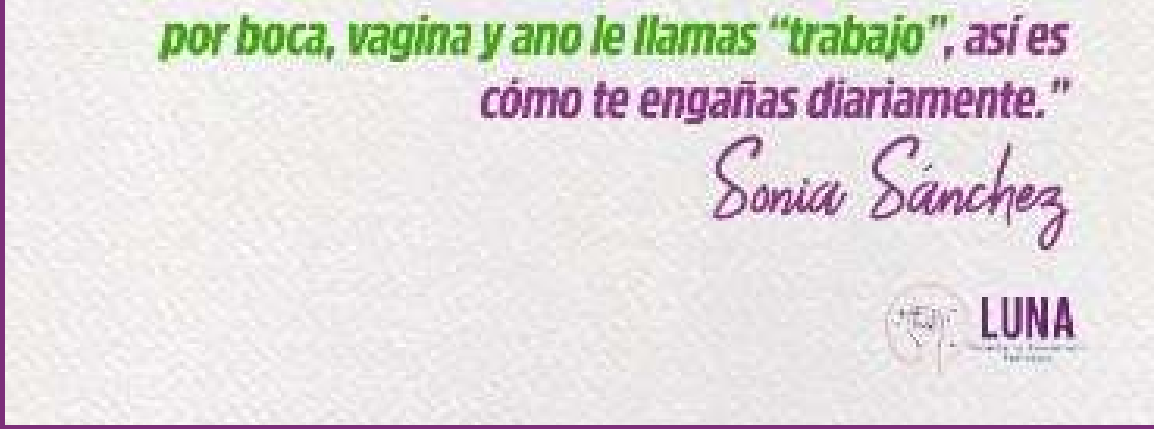

https://www.facebook.com/lunaEPF/photos/pcb.6507841955956711/6507821955958711

Ni una más

México, el fracaso en frenar los feminicidios

https://elpais.com/mexico/2021-11-25/mexico-el-fracaso-en-frenar-los-feminicidios.html

Hay dos lineas de investigación en feminicidio

https://codiceinformativo.com/2021/12/hay-dos-lineas-de-investigacion-en-feminicidio-de-lizeth-rivera252/

Hijos de víctimas de feminicidio deben ir con abuelos maternos

https://www.diariodemexico.com/metropolitano/hijos-de-victimas-de-feminicidio-deben-ir-con-abuelos-maternos-gzu

Violencia feminicida, una deuda pendiente

https://mvsnoticias.com/columnas/violencia-feminicida-una-deuda-pendiente/

Rita Segato: “México se ha juarizado”

https://elpais.com/mexico/2021-12-03/rita-segato-mexico-se-ha-juarizado.html

Nuevas masculinidades

Hombres contra la violencia de género

https://www.eluniversal.com.mx/opinion/josefina-vazquez-mota/hombres-contra-la-violencia-de-genero-una-nueva-masculinidad

¿Existen las nuevas masculinidades?

https://www.rtve.es/play/videos/para-todos-la-2/existe-nueva-masculinidad/6232804/

La masculinidad hegemónica genera factores de riesgo

https://elcomentario.ucol.mx/masculinidad-hegemonica-genera-factores-de-riesgo-antar-martinez/

‘The women are cannon fodder’: how Succession shows the horrors of misogyny

https://amp.theguardian.com/tv-and-radio/2021/nov/30/the-women-are-cannon-fodder-how-succession-shows-the-horrors-of-misogyny

“El poder del perro”: la masculinidad atormentada

https://m.publico.es/columnas/110691963823/otras-miradas-el-poder-del-perro-la-masculinidad-atormentada/amp

Contradictory Australian cricket culture still ruled by traditional machismo

https://amp.theguardian.com/sport/2021/nov/29/contradictory-australian-cricket-culture-still-ruled-by-traditional-machismo

Limpiar la suciedad del patriarcado

https://expreso.press/2021/11/30/limpiar-la-suciedad-del-patriarcado/

A takedown of toxic masculinity that isn't

https://www.newindianexpress.com/cities/chennai/2021/dec/04/a-takedown-of-toxic-masculinity-that-isnt-2391475.amp

When did traditional masculinity become toxic?

https://www.spectator.co.uk/article/when-did-traditional-masculinity-become-toxic-/amp

Glosario de género

Discriminación por motivos de discapacidad

Es cualquier distinción, exclusión o restricción por motivos de discapacidad que tenga el propósito o el efecto de obstaculizar o dejar sin efecto el reconocimiento, goce o ejercicio, en igualdad de condiciones, de todos los derechos humanos y libertades fundamentales en los ámbitos político, económico, social, cultural, civil o de otro tipo.

Interseccionalidad

Homenaje y perdón a las mujeres con discapacidad esterilizadas durante siglos

https://www.efe.com/efe/espana/sociedad/homenaje-y-perdon-a-las-mujeres-con-discapacidad-esterilizadas-durante-siglos/10004-4689422

What Is misogynoir?: Unpacking the intersectional layers of racism and misogyny

https://feminisminindia.com/2021/12/06/what-is-misogynoir-unpacking-the-intersectional-layers-of-racism-and-misogyny/?amp

La historia sobre cómo una mujer afrolatina llegó a la Luna

https://cnnespanol.cnn.com/video/nasa-mujer-afrolatina-luna-mision-artemis-nat-pkg-orig/

El himno de las mujeres en el Día Internacional de las Defensoras de Derechos Humanos

https://www.infobae.com/america/colombia/2021/11/29/el-himno-de-las-mujeres-en-el-dia-internacional-de-las-defensoras-de-derechos-humanos/

Millones de mujeres cayeron en pobreza luego de crisis

post COVID

https://www.telemundo.com/shows/al-rojo-vivo/millones-de-mujeres-cayeron-en-pobreza-luego-de-crisis-post-covid-rcna6827

Feminismos

Cuando la voz de las mujeres no se quiebra

https://elpais.com/mexico/2021-11-30/cuando-la-voz-de-las-mujeres-no-se-quiebra.html

La violencia patriarcal es virtual y es real

https://www.resumenlatinoamericano.org/2021/11/30/feminismos-la-violencia-patriarcal-es-virtual-y-es-real/

El feminismo es la revolución más importante: Isabel Allende

https://www.informador.mx/amp/cultura/El-feminismo-es-la-revolucion-mas-importante-Isabel-Allende-20211205-0052.html

Todas y todos feministas

https://www.reforma.com/aplicacioneslibre/editorialesamp/editorial.aspx?id=217175

Why the feminist movement needs pro-life people

https://www.nytimes.com/2021/11/28/opinion/feminism-abortion-pro-life.html

El feminismo como moda

https://cronicaglobal.elespanol.com/pensamiento/zona-franca/feminismo-como-moda_572436_102_amp.html

Las pibas y las referentes del feminismo

https://www.infobae.com/opinion/2021/12/04/las-pibas-y-les-referentes-del-feminismo/?outputType=amp-type

Austerity, far right, feminism: Merkel's ambivalent legacy

https://www.hindustantimes.com/world-news/austerity-far-right-feminism-merkel-s-ambivalent-legacy-101638694705757-amp.html

Feministas en la FIL coinciden que existen pendientes en beneficio de las mujeres

https://www.elsoldemexico.com.mx/cultura/literatura/feministas-coinciden-que-todavia-existen-pendientes-en-beneficio-de-las-mujeres-7556280.html/amp

Patriarcado y bellydance

https://www.elsoldemexico.com.mx/analisis/patriarcado-y-bellydance-7542950.html/amp

Por la voz de
niñas, niños y adolescentes

Violencia en mujeres y niñas con discapacidad

https://www.elsoldetlaxcala.com.mx/analisis/resiliencia-violencia-en-mujeres-y-ninas-con-discapacidad-7547878.html

Unicef: el 23 % de los niños de RD con alguna discapacidad no acude a la escuela

https://www.diariolibre.com/actualidad/educacion/unicef-el-23-de-los-ninos-de-rd-con-alguna-discapacidad-no-acude-a-la-escuela-CG30277746

Vespereando

La primera revista feminista de México aparece más de un siglo después

https://mundo.sputniknews.com/20211201/la-primera-revista-feminista-de-mexico-aparece-mas-de-un-siglo-despues-1118865175.html

INE rechaza uso de “género no binario” en credenciales de elector

https://heraldodemexico.com.mx/nacional/2021/12/2/ine-rechaza-uso-de-genero-no-binario-en-credenciales-de-elector-359042.html

Las mujeres presidentas en América Latina

https://elcomercio.pe/mundo/latinoamerica/mujeres-presidentas-con-xiomara-castro-en-honduras-ya-son-13-las-mujeres-presidentas-en-america-latina-quienes-son-las-que-han-hecho-historia-en-sus-paises-noticia/?ref=ecr

25 mujeres más influyentes del mundo, según el

Financial Times

https://www.infobae.com/america/mundo/2021/12/02/quienes-son-las-25-mujeres-mas-influyentes-del-mundo-en-2021-segun-financial-times/

Esta lucha es mía

https://www.eluniversal.com.mx/opinion/leticia-bonifaz-alfonzo/esta-lucha-es-mia?utm_source=web&utm_medium=social_buttons&utm_campaign=social_sharing&utm_content=twitter

Forgotten women and Indigenous painters: the best podcasts to teach you about art

https://amp.theguardian.com/artanddesign/2021/nov/30/forgotten-women-and-indigenous-painters-the-best-podcasts-to-teach-you-about-art

Usted, ¿cuántas madres tiene?

https://www.opinion51.com/p/aidee-zamorano-cuantas-madres-tiene

'Historical accident': how abortion came to focus white, evangelical anger

https://amp.theguardian.com/world/2021/dec/05/abortion-opposition-focus-white-evangelical-anger

The case against abortion

https://www.nytimes.com/2021/11/30/opinion/abortion-dobbs-supreme-court.html

Recomendación

de la semana

Película: Soul Surfer

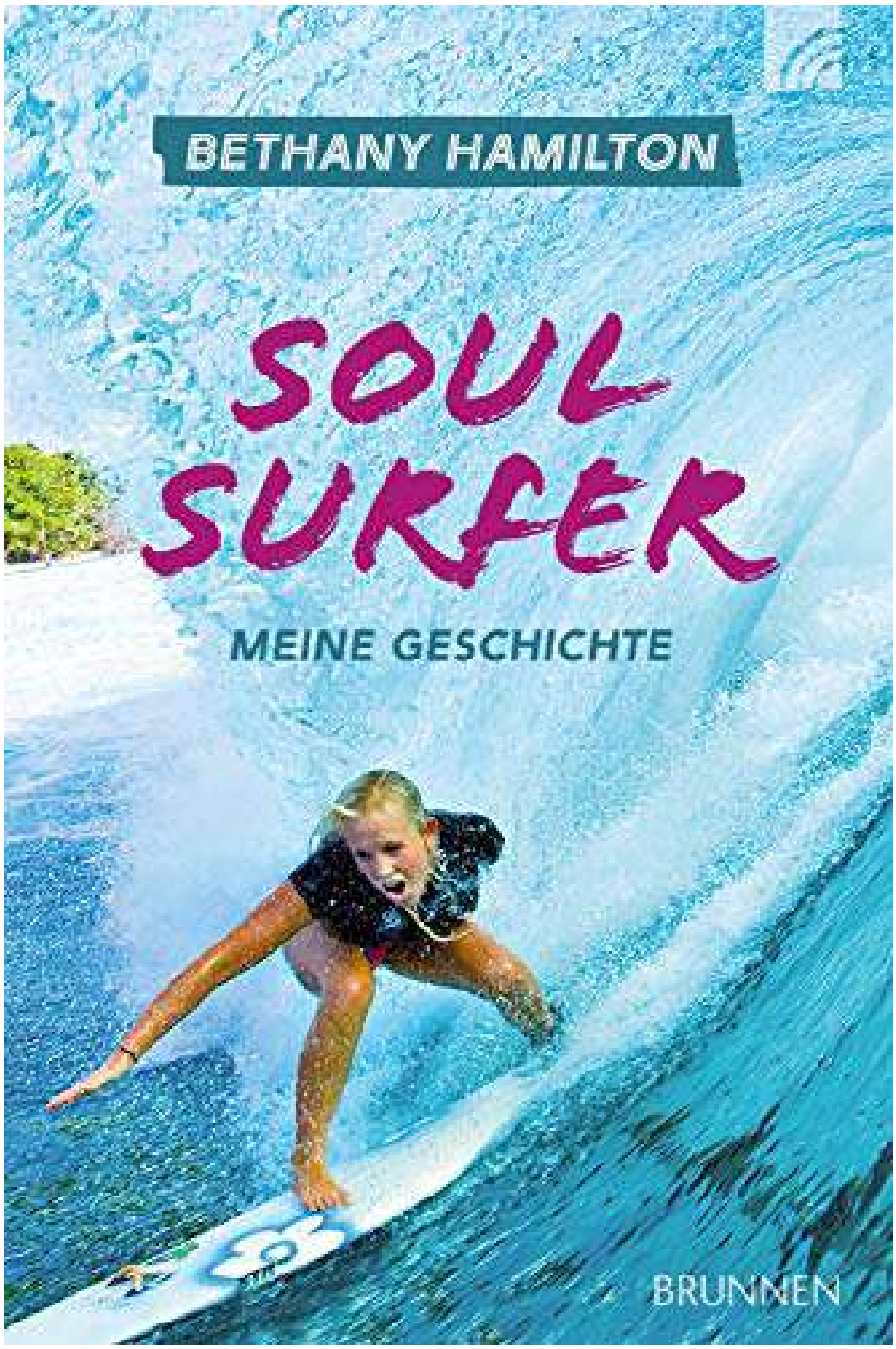

Sinopsis: Una joven surfista buscará todas sus fuerzas y valor para volver a surfear después de que perdiera un brazo por el ataque de un tiburón.

Trailer: https://www.youtube.com/watch?v=4Jp2TF48STA

Recomendación editorial

“Manual básico sobre género y discapacidad.”

EDICIÓN: COCEMFE

Año: 2020

Texto digital: https://www.cocemfe.es/wp-content/uploads/2020/06/COCEMFE-manual-genero-discapacidad.pdf

H. CONGRESO DE LA UNIÓN
CÁMARA DE DIPUTADOS
LXV LEGISLATURA

Av. Congreso de la Unión 66,
El Parque, Alcaldía Venustiano
Carranza, C.P. 15960, CDMX,
México

Elaboró: Dirección de Estudios
Jurídicos de los Derechos
Humanos de las Mujeres y la
Equidad de Género

CELIG
CENTRO DE ESTUDIOS PARA EL LOGRO DE LA
IGUALDAD DE GÉNERO

@CELIGMexico
@CeligOficial
@celigoficial

http://celig.diputados.gob.mx
celig.difusion@congreso.gob.mx
Tel. 5036 0000 ext. 59218

ENCUENTRA TODOS LOS NÚMEROS DE VESPER:

http://www3.diputados.gob.mx/camara/001_diputados/006_centros_de_estudio/05_centro_de_estudios_para_el_logro_de_la_igualdad_de_genero/01b_que_hacemos/00h_semanario_vesper