VESPER

Num 95

DERECHOS HUMANOS DE LAS MUJERES

agenda - semanario

Del 13 al 17 de diciembre de 2021

CÁMARA DE DIPUTADOS
LXV LEGISLATURA

Nuestra inspiración: Juana Belén Gutiérrez de Mendoza

Mujer destacada

Xiomara Castro

A sus 62 años Xiomara Castro de Zelaya se convierte en la primera mujer en presidir Honduras, pregona un “socialismo democrático” y propone despenalizar el aborto, reducir las comisiones que cobran los bancos a las remesas y crear una comisión en contra de la corrupción.

https://www.vozdeamerica.com/a/quien-es-xiomara-castro-la-primera-mujer-presidenta-de-honduras-/6332612.html

¡Felices fiestas!

A todas las lectoras y lectores de Vésper, deseamos que estas fechas sean de unión, felicidad y paz para ustedes y sus seres queridos.

Gracias por leer y difundir la información de Vésper, tenemos la seguridad de que el 2022 será un año exitoso en todos los aspectos, y eso deseamos a cada una y uno de ustedes.

Por un 2022 en el que se concreten las demandas aún pendientes en materia de derechos humanos de las mujeres y las niñas. Por un 2022 libre de violencias de género. Por un 2022 más incluyente e igualitario.

Equipo Vésper

¿Qué pasó?

CONGRESO DE LA UNIÓN

Exhorto para incluir el

género no binario en pasaportes

http://comunicacionsocial.diputados.gob.mx/index.php/boletines/comision-aprueba-exhorto-a-la-sre-para-que-analice-la-opcion-de-incluir-el-genero-no-binario-en-el-pasaporte#gsc.tab=0

Dos minutos de silencio

http://comunicacionsocial.diputados.gob.mx/index.php/boletines/la-camara-de-diputados-guardo-dos-minutos-de-silencio#gsc.tab=0

Día de los Derechos Humanos

http://comunicacionsocial.diputados.gob.mx/index.php/boletines/grupos-parlamentarios-emiten-comentarios-con-motivo-del-dia-de-los-derechos-humanos#gsc.tab=0

Reformas para proteger a niñas, niños y adolescentes en situación de orfandad

http://comunicacionsocial.diputados.gob.mx/index.php/boletines/aprueba-camara-de-diputados-reformas-para-proteger-a-ni-as-ni-os-y-adolescentes-en-situacion-de-orfandad#gsc.tab=0

Foro sobre violencia y acoso en el trabajo

X https://comunicacionsocial.senado.gob.mx/multimedia/galeria/1431-foro-trabajando-en-unidad-contra-la-violencia-y-el-acoso-en-el-trabajo-ratificacion-del-convenio-190-de-la-oit

SCJN

Extienden periodo de derecho a la lactancia de 6 meses a 2 años

https://twitter.com/CJF_Mx/status/1468997065523052555

Día de los Derechos Humanos

https://twitter.com/SCJN/status/1469427136972873732/photo/1

Tratados Internacionales en materia de derechos humanos

https://twitter.com/SCJN/status/1469321002089730048/photo/1

El derecho a una vida libre de violencia es válido en el derecho consuetudinario indígena

Testimonio de víctimas de violencia sexual

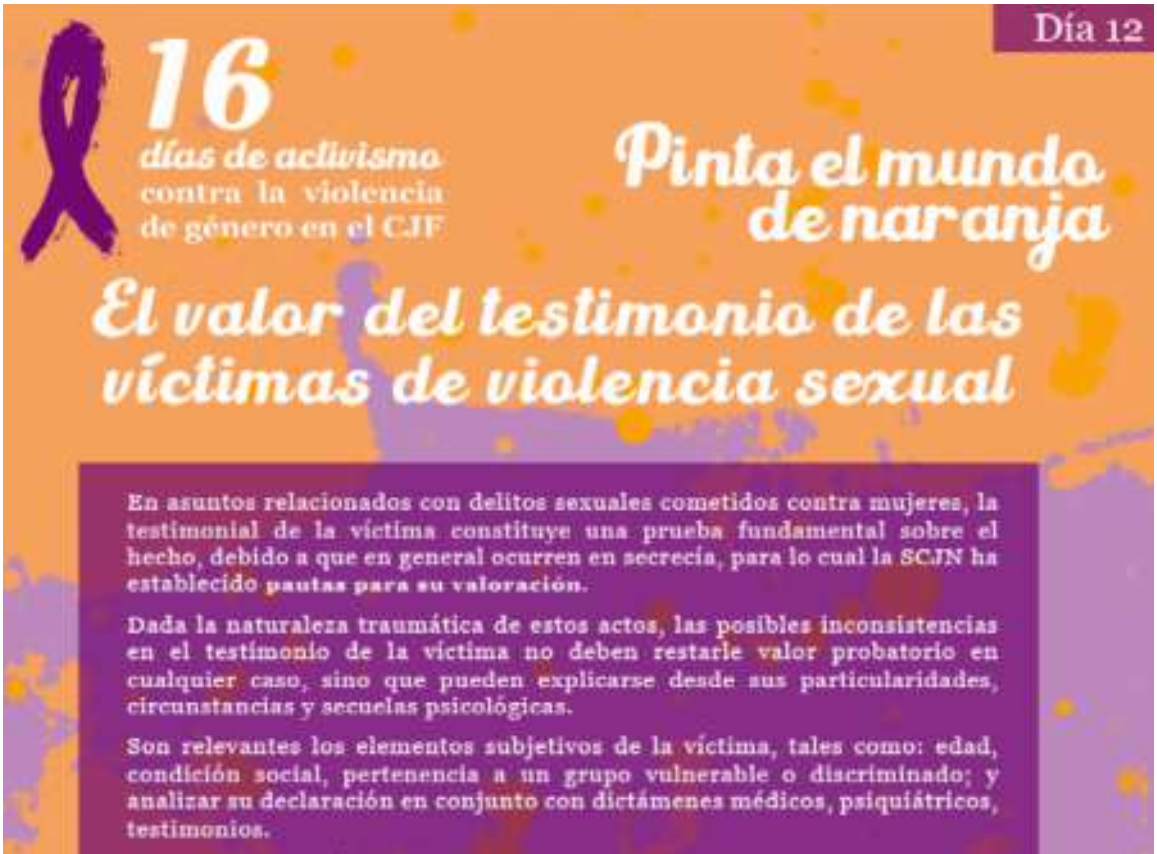

https://twitter.com/CJF_Mx/status/1468007849808695299/photo/1

INMUJERES

Llamadas al 911 cifras

https://twitter.com/inmujeres/status/1468309613950951424/photo/1

Diálogo entre presidentas del INMUJERES. La construcción de la igualdad

https://www.facebook.com/watch/live/?extid=NS-UNK-UNK-UNK-IOS_GK0T-GK1C&ref=watch_permalink&v=1270623796681828

El derecho al cuidado

https://www.facebook.com/watch/live/?extid=CL-UNK-UNK-UNK-IOS_GK0T-GK1C&ref=watch_permalink&v=1852949018230961

CONAVIM

No es amor, es violencia

https://twitter.com/CONAVIM_MX/status/1469387376078114818?s=20

Relaciones libres de violencia

https://twitter.com/CONAVIM_MX/status/1470128341923635204/photo/1

Eliminación de violencia contra mujeres y niñas

https://twitter.com/CONAVIM_MX/status/1469467728742260743/photo/1

CNDH

Violecia hacia mujeres de la comunidad LGBTTTIQAP+

A pesar de estas garantías, **las mujeres LGBT aún viven acoso, violencia física y psicológica de sus familias, de la sociedad,** tanto en lo público como en lo privado, y aún en leyes y política pública, sobre todo fuera de la Ciudad de México.

#Únete **#DíaNaranja** **#DefendemosAlPueblo**

“Prevención del feminicidio”

https://twitter.com/i/broadcasts/1ypJdEyaALVxW

“Empoderamiento de las mujeres”

https://twitter.com/i/broadcasts/1YqJDqmZNrExV

Violencia comunitaria

Unidad de Igualdad de Género

CNDH MÉXICO

La violencia comunitaria hacia las MUJERES

Es aquella ejercida mayoritariamente por personas desconocidas o por personas del entorno comunitario de las mujeres o niñas, que transgreden sus derechos fundamentales y propician su denigración, discriminación o exclusión en el ámbito público.

- Tocamientos
- “Piropos” (insinuaciones sexuales, frases sobre el cuerpo que incomodan o humillan)
- Negación de libre tránsito o restricción de su participación en festividades, actividades o toma de decisiones comunitarias.

El Estado mexicano debe garantizar a las mujeres la erradicación de este tipo. Algunas formas son:

- La reeducación libre de estereotipos.

Sociedad
en movimiento

EQUIS JUSTICIA

Súbale, que aquí cabemos todas: #SinMiedoASer #VamosJuntas

https://www.animalpolitico.com/blog-invitado/subale-que-aqui-cabemos-todas-sinmiedoaser-vamosjuntas/

Salvar vidas de las mujeres

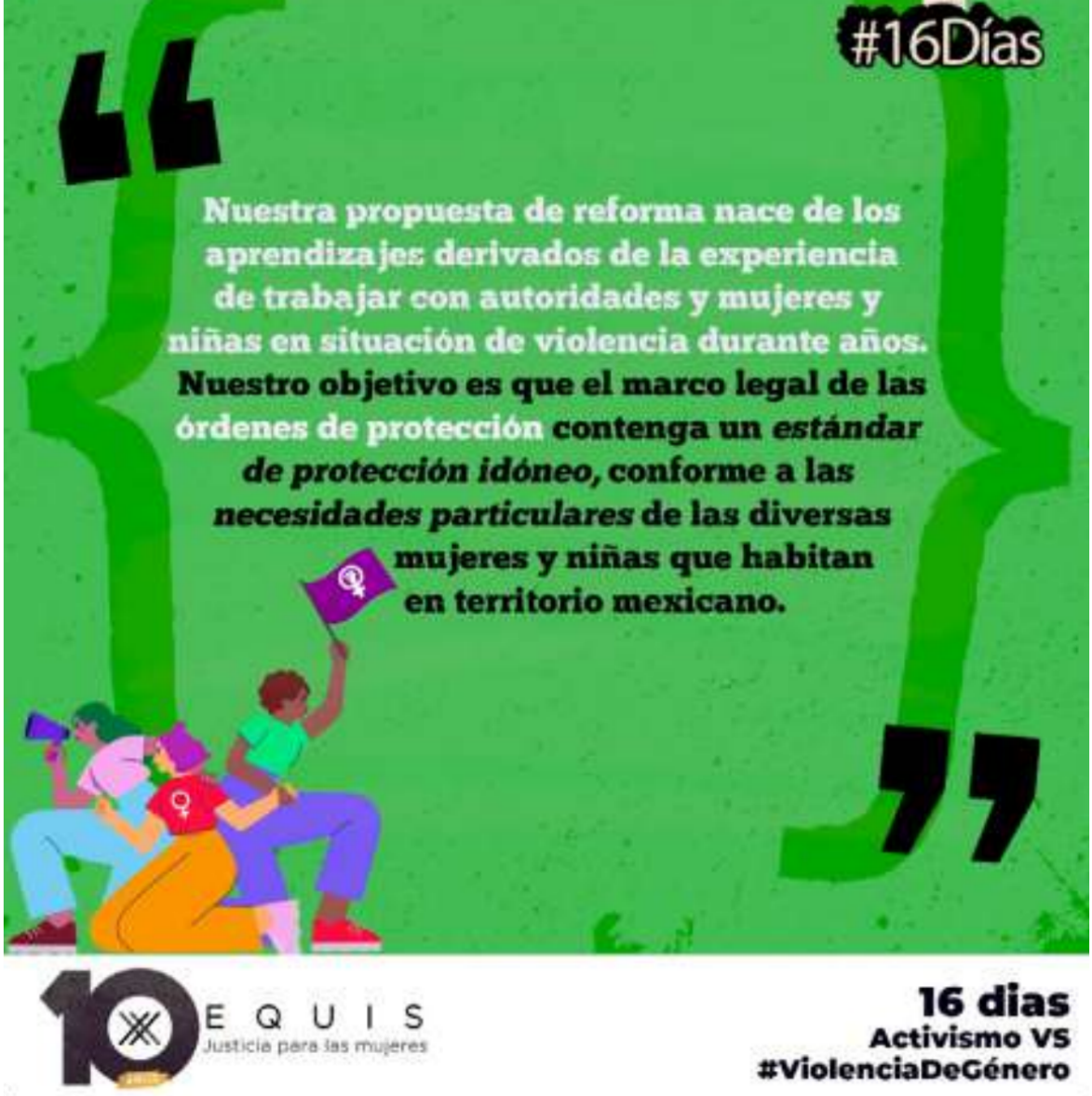

https://twitter.com/EquisJusticia/status/1469789093261369356/photo/1

GIRE

Manuela: un caso de justicia y esperanza para la región

https://www.animalpolitico.com/punto-gire/manuela-un-caso-de-justicia-y-esperanza-para-la-region/

AMNISTÍA INTERNACIONAL

Gran paso hacia la igualdad de derechos

RED NACIONAL DE REFUGIOS

La protección y prevención de violencia contra las mujeres bajo la lupa

https://www.animalpolitico.com/telar-de-justicias/la-proteccion-y-prevencion-de-violencia-contra-las-mujeres-bajo-la-lupa/

Campaña “Voces por la igualdad y la justicia”

http://www.mam.com.mx/Utilerias/NotasRyTv.aspx?sParam=TXaCP/CiSE4OasoWBWdJ6W+2Y6tfZwAZW0rKHf4+ZRHfbD/3R5ZjydacMRE+QVH0rmQGijmfiM6bZfS/L6se2g==

Ni una menos

https://twitter.com/RNRoficial/status/1469049498664058885/photo/1

ONU MUJERES

Mujeres en la elaboración

de la Declaración Universal de Derechos Humanos

https://www.youtube.com/watch?v=ljHx_5g_BHw

Mujeres decididas a continuar la cultura de su pueblo

https://news.un.org/es/story/2021/12/1500902

Lanza la primera Alerta de Género

https://www.efe.com/efe/america/sociedad/onu-mujeres-lanza-la-primera-alerta-de-genero-discriminacion-las-afganas/20000013-4692649

VOCES FEMINISTAS

Destituye a magistrado por hostigamiento sexual

https://vocesfeministas.mx/destituye-a-magistrado-por-hostigamiento-sexual/amp/

Violencia de género como motivo para reconocer a las mujeres como refugiadas

https://vocesfeministas.mx/violencia-de-genero-como-motivo-para-reconocer-a-las-mujeres-como-refugiadas/amp/

CIEG UNAM

Derechos humanos de las mujeres

https://www.facebook.com/ILSB.AC/photos/a.608666115823139/4704961196193590/

MUJERES EN ESPIRAL

Cultura de privilegios

https://www.facebook.com/mujeresenespiralSMA/photos/a.261160580733331/1939415369574502/

No te lo pierdas

DICIEMBRE

15

Presentación editorial

Mujeres y administración pública en los órdenes de gobierno en México

Capacidad de decisión y poder en el espacio público

13:00 hrs

https://www.facebook.com/MuseodelaMujerMexico/photos/gm.214380990750280/5162185437128203

CONFERENCIA

EL PAPEL DE LA MUJER EN LA INTELIGENCIA ARTIFICIAL Y EL MARKETING DIGITAL

Ponentes:
Mtra. Nayana Guerrero (FEMUI)
Mtra. Fabiola Benez

https://www.facebook.com/MuseodelaMujerMexico/photos/gm.429500805296476/5157540087592738

Martes 14 de diciembre de 2021, 19:00 hrs.

Vía Zoom, informes y registro: recepcionmuseomujer@gmail.com

Transmisión en vivo por Facebook MuseodelaMujerMexico

15

Curso-Taller
Mecanismos de protección y defensa de los derechos de niñas, niños y adolescentes
9:00 hrs

17

Sesión
Reflexiones sobre el feminicidio, hoy
10:00 hrs

https://ciesas.edu.mx/event/reflexiones-sobre-el-feminicidio-hoy-2/

https://twitter.com/CNDH/status/1469743789036249088/photo/1

Internacional

AFGANISTÁN

Mujeres activistas prometen perseverar

https://www.latimes.com/espanol/internacional/articulo/2021-12-06/mujeres-activistas-en-afganistan-prometen-perseverar

YEMEN

La mujer más influyente y la paz como arma contra la pobreza

https://elpais.com/planeta-futuro/2021-12-08/yemen-cuando-la-unica-solucion-a-la-pobreza-extrema-es-la-paz.html

CUBA

Presuntos abusos reavivan petición de una ley de violencia de género

https://holanews.com/presuntos-abusos-reavivan-peticion-de-una-ley-de-violencia-de-genero-en-cuba/

ESTADOS UNIDOS DE AMÉRICA

Ley de aborto en Texas:

mecanismo de denuncia anticonstitucional

https://www.elfinanciero.com.mx/mundo/2021/12/09/ley-de-aborto-en-texas-mecanismo-de-denuncia-anticonstitucional/

Asalto a las mujeres

https://elpais.com/opinion/2021-12-10/asalto-a-las-mujeres.html

ECUADOR

Asamblea debate reglamentar aborto por violación

https://www.sandiegouniontribune.com/en-espanol/noticias/story/2021-12-09/asamblea-ecuatoriana-debate-reglamentar-aborto-por-violacion

HONDURAS

Asesinato de más de 314 mujeres

https://www.swissinfo.ch/spa/honduras-violencia-machista_denuncian-el-asesinato-de-más-de-314-mujeres-en-honduras--una-cada-23-horas/47173842

PARAGUAY

Feminicidio 2017-2020

https://www.abc.com.py/nacionales/2021/12/06/feminicidio-en-paraguay-2017-2020-sera-presentado-hoy/

SUDÁFRICA

Aplicación para combatir violencia de género

https://www.vozdeamerica.com/a/empresa-de-tecnologia-sudafricana-crea-aplicacion-para-combatir-violencia-de-genero/6342333.html

ESPAÑA

90 por ciento de las víctimas de explotación sexual son mujeres

https://elforodeceuta.es/en-espana-el-90-por-ciento-de-las-victimas-de-explotacion-sexual-son-mujeres-y-ninas/

CHILE

Aprueban matrimonio igualitario

https://elpais.com/sociedad/2021-12-07/chile-aprueba-el-matrimonio-igualitario-tras-anos-de-espera.html

Nacional

82% de mujeres que buscan refugio en México han sufrido violencia

https://mvsnoticias.com/noticias/nacionales/82-de-mujeres-que-buscan-refugio-en-mexico-han-sufrido-violencia/

En 2020 hubo más víctimas de trata de personas que en años pasados: CNDH

https://www.milenio.com/politica/2020-victimas-personas-anos-pasados-cndh

Estados

CAMPECHE

Sensibilizan a docentes en perspectiva de género y derechos humanos

https://www.colimanoticias.com/sensibilizan-a-docentes-en-perspectiva-de-genero-y-derechos-humanos/

TABASCO

Congreso da un paso adelante y aprueba la 'Ley Olimpia'

https://www.elfinanciero.com.mx/estados/2021/12/08/congreso-de-tabasco-da-un-paso-adelante-y-aprueba-la-ley-olimpia/

TAMAULIPAS

Aplica acciones para prevenir acoso escolar

https://www.elhorizonte.mx/tamaulipas/tamaulipas-aplica-acciones-para-prevenir-acoso-escolar-/4054620

OAXACA

Suma al Pacto Nacional por una justicia abierta con perspectiva de género

https://www.milenio.com/estados/oaxaca-une-pacto-justicia-abierta-perspectiva-genero

GUANAJUATO

Presentan amparo para que Congreso vote sobre matrimonio igualitario

https://www.am.com.mx/guanajuato/Matrimonio-igualitario-en-Guanajuato-asociacion-presenta-amparo-para-que-el-Congreso-lo-vote--20211209-0053.html

QUINTANA ROO

Ocupa el primer lugar nacional en agresiones hacia mujeres

https://www.poresto.net/quintana-roo/2021/12/11/quintana-roo-peligroso-para-mujeres-ocupa-el-primer-lugar-nacional-en-agresiones-304721.html

Redes sociales

#LasQueLuchan

#MissElSalvador

https://us.as.com/us/2021/12/11/tiktokas/1639199188_017464.html

#16days

https://twitter.com/UN_Women/status/1469495915526434819/photo/1

#16días

https://twitter.com/EmbaMexHungria/status/1469321593696493583/photo/1

Ni una más

Los feminicidios en México siguen sin reconocerse, pese a tipificación

https://politica.expansion.mx/mexico/2021/12/12/feminicidios-mexico-reconocimiento

Dan 34 años de cárcel a feminicida de mujer trans

https://www.excelsior.com.mx/nacional/dan-34-anos-de-carcel-a-feminicida-de-mujer-trans-en-hidalgo/1487562

Hallan sin vida cuerpo de niña de 13 años

https://www.am.com.mx/estados/Feminicidio-en-Edomex-Hallan-sin-vida-el-cuerpo-de-una-nina-de-13-anos-en-Naucalpan-20211205-0026.html

El feminicidio impulsa la migración de las centroamericanas

https://www.diariodigital.com.do/2021/12/10/el-feminicidio-impulsa-la-migracion-de-las-centroamericanas.html

Madre de tres hijos muere a manos de su pareja

https://www.periodicocubano.com/feminicidio-en-la-habana-madre-de-tres-hijos-muere-a-manos-de-su-pareja/

Glosario de Género

"Derechos humanos""

Conjunto de prerrogativas sustentadas en la dignidad humana, cuya realización efectiva resulta indispensable para el desarrollo integral de la persona. Son derechos inherentes a toda la humanidad, sin distinción alguna de nacionalidad, lugar de residencia, sexo, origen nacional o étnico, color, religión, lengua, o cualquier otra condición.

Interseccionalidad

Quería cambiar su nombre por uno masculino, pero sin modificar su género

https://www.clarin.com/sociedad/queria-cambiar-nombre-masculino-modificar-genero-justicia-autorizo_0_THoL9VMun.html

Las parteras del sur de

México que practican abortos seguros con medicamentos aprobados por la OMS

https://elpais.com/mexico/2021-12-09/las-parteras-del-sur-de-mexico-que-practican-abortos-seguros-con-medicamentos-aprobados-por-la-oms.html?outputType=amp

¿Qué es la disforia de género?

https://www.dallasnews.com/espanol/al-dia/dallas-fort-worth/2021/12/07/disforia-de-genero-ninos-transgenero-preguntas-lgbtq/

El 20% de mujeres en prisión ha tenido un aborto

https://www.animalpolitico.com/2021/12/mujeres-en-prision-aborto-enpol-2021/

Por la voz de
niñas, niños y adolescentes

Redim urge al Estado a tipificar como delito el reclutamiento de niñas, niños y adolescentes

https://www.proceso.com.mx/nacional/2021/12/7/redim-urge-al-estado-tipificar-como-delito-el-reclutamiento-de-ninas-ninos-adolescentes-277117.html

Las voces de niños,

niñas y adolescentes con discapacidad de América Latina y el Caribe como parte de la solución acerca de la violencia, el acoso y la discriminación

https://www.unicef.org/lac/cuando-tienes-una-discapacidad-te-dicen-directamente-tu-no-puedes-hablar

Nuevas masculinidades

¿Qué está pasando con los referentes masculinos?

https://www.latercera.com/paula/que-esta-pasando-con-los-referentes-masculinos/?outputType=amp

How toxic masculinity and hazing can destroy men for life

https://www.latimes.com/opinion/story/2021-12-09/mater-dei-hazing-scandal-football?_amp=true

No sólo un asunto de hombres

https://www.diarioconcepcion.cl/humanidades/2021/12/12/masculinidad-ser-hombre-es-una-idea-cultural-que-incluye-a-toda-la-sociedad.html?amp=1

Carlos Cuarón retrata a los hombres tóxicos en

‘Amalgama’

https://amp.milenio.com/espectaculos/cine/amalgama-de-carlos-cuaron-trata-la-masculinidad-toxica

La sombra alargada del machismo

https://amp.elnuevoherald.com/opinion-es/opin-col-blogs/gina-montaner/article256535526.html

A push against toxic masculinity

https://indianexpress.com/article/opinion/violence-against-women-toxic-masculinity-7664216/lite/

Nuevas masculinidades para la igualdad sustancial entre mujeres y hombres

https://www.iecm.mx/noticias/nuevas-masculinidades-para-la-igualdad-sustancial-entre-mujeres-y-hombres-plantea-consejero-mauricio-huesca-en-conferencia-magistral/

Feminismos

¿Quieres aprender de feminismo en internet?

https://www.chilango.com/cultura/aprender-feminismo-internet-cuentas/

¿Por qué las mujeres se vuelven feministas?

https://lasillarota.com/lacaderadeeva/por-que-las-mujeres-se-vuelven-feministas/590824

Feminismo en las empresas:

romper la brecha de género en los negocios

https://tecreview.tec.mx/2021/12/12/emprendimiento/feminismo-en-las-empresas/

Against White Feminism by Rafia Zakaria — experience over empathy

https://amp.ft.com/content/b33b71aa-0721-45ae-be86-cd8ced29d6ac

El feminismo se practica como se puede

https://www.latercera.com/paula/el-feminismo-se-practica-como-se-puede/?outputType=amp

Una lucha que no termina: soy feminista

https://www.elsoldemexico.com.mx/analisis/una-lucha-que-no-termina-soy-feminista-7574999.html/amp

Women in prison falling through gaps in feminist funding, report finds

https://amp.theguardian.com/global-development/2021/dec/09/women-in-prison-ignored-by-feminist-funders-that-find-them-less-marketable-says-ngo-head

¿Por qué es importante incluir perspectivas feministas en la educación?

https://www.alcancediario.mx/2021/criticones/50891-por-que-es-importante-incluir-perspectivas-feministas-en-la-educacion/?amp

15 cómics y novelas gráficas feministas que debes leer

https://www.elle.com/es/living/ocio-cultura/g38334103/comics-y-novelas-graficas-feministas/

Vespereando

Remolinos de viento, a Leticia Bonifaz

https://www.jornada.com.mx/2021/12/11/opinion/014a1pol

Donan a la SRE ejemplares del primer periódico feminista

https://www.jornada.com.mx/notas/2021/12/07/politica/donan-a-la-sre-ejemplares-del-primer-periodico-feminista/

¿Qué publicaba "Violetas de Anáhuac" el primer periódico feminista mexicano?

https://www.eluniversal.com.mx/cultura/que-publicaba-violetas-del-anahuac-el-primer-periodico-feminista-mexicano?amp

6 latinoamericanas elegidas en la lista 100 Mujeres de la BBC

https://www.bbc.com/mundo/noticias-59579855

Las 100 mujeres más

poderosas del mundo en 2021

https://forbes.es/forbes-w/128924/las-100-mujeres-mas-poderosas-del-mundo-en-2021/

La brecha de género limita a las emprendedoras

https://imco.org.mx/la-brecha-de-genero-limita-a-las-emprendedoras/

Should race be an issue in the abortion debate? Anti-abortion activists are making it one

https://amp.usatoday.com/amp/8827314002

Brujas, radicales, feministas: así era W.I.T.C.H, el grupo activista que revolucionó los 70

https://www.elespanol.com/mujer/actualidad/20211207/brujas-radicales-feministas-witch-grupo-activista-revoluciono/631437452_0.amp.html

'Women are capable of doing this': the doctor defying local laws to provide safe abortions by sea or mail

https://amp.theguardian.com/world/2021/dec/12/rebecca-gomperts-doctor-defying-laws-abortions

Recomendación *de la semana*

Serie: Grace and Frankie

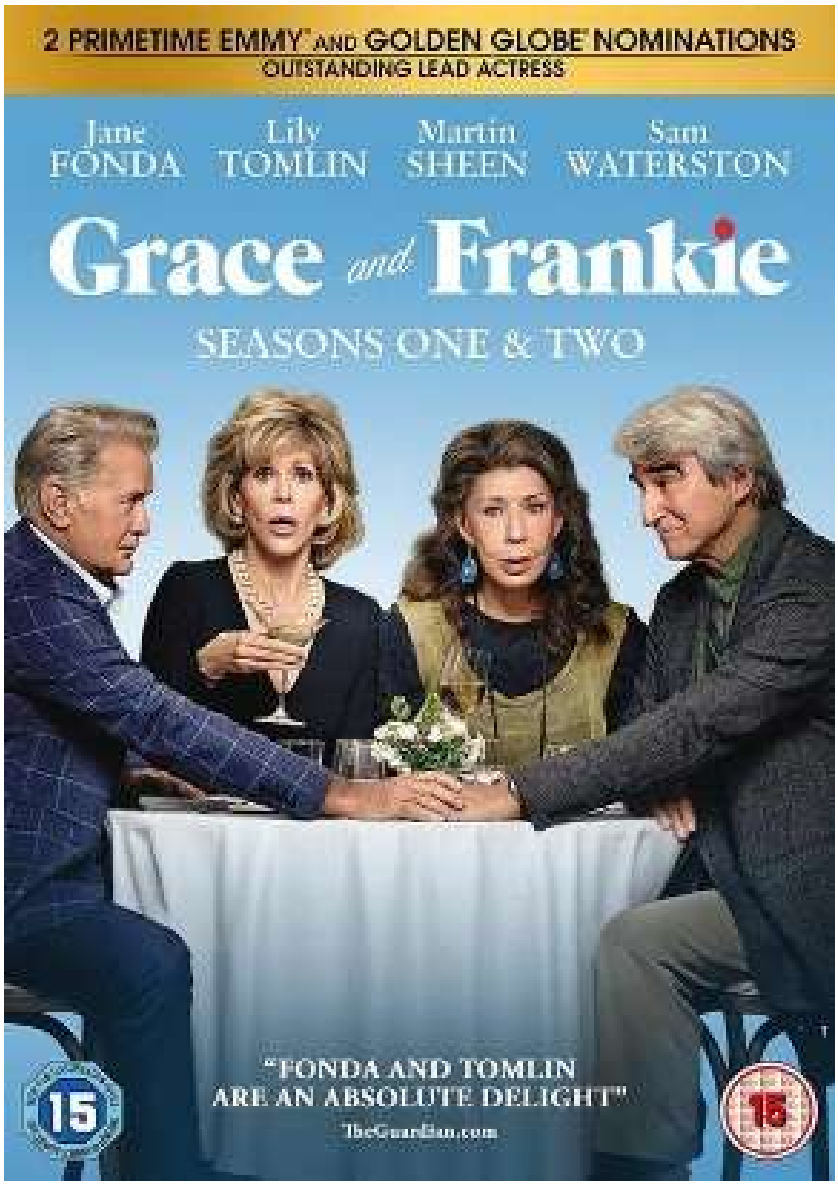

Sinopsis: Grace y Frankie descubren un nuevo concepto de familia cuando ya están retiradas. Estas dos mujeres ven como sus vidas dan un vuelco cuando sus maridos les anuncian que llevan años manteniendo una relación y que es el momento de irse a vivir juntos. Ellas, se verán obligadas a mudarse y se convertirán en un

apoyo fundamental de una para la otra.

Tráiler: https://youtu.be/U9hgr5fS3Kk

Recomendación Editorial

“Mexicanas al grito de... ¡YA BASTA!. Testimonios de violencia hacia las mujeres.”

AUTORA: SILVIA GONZÁLEZ DELGADO

EDITORIAL: DEMAC

Año: 2021

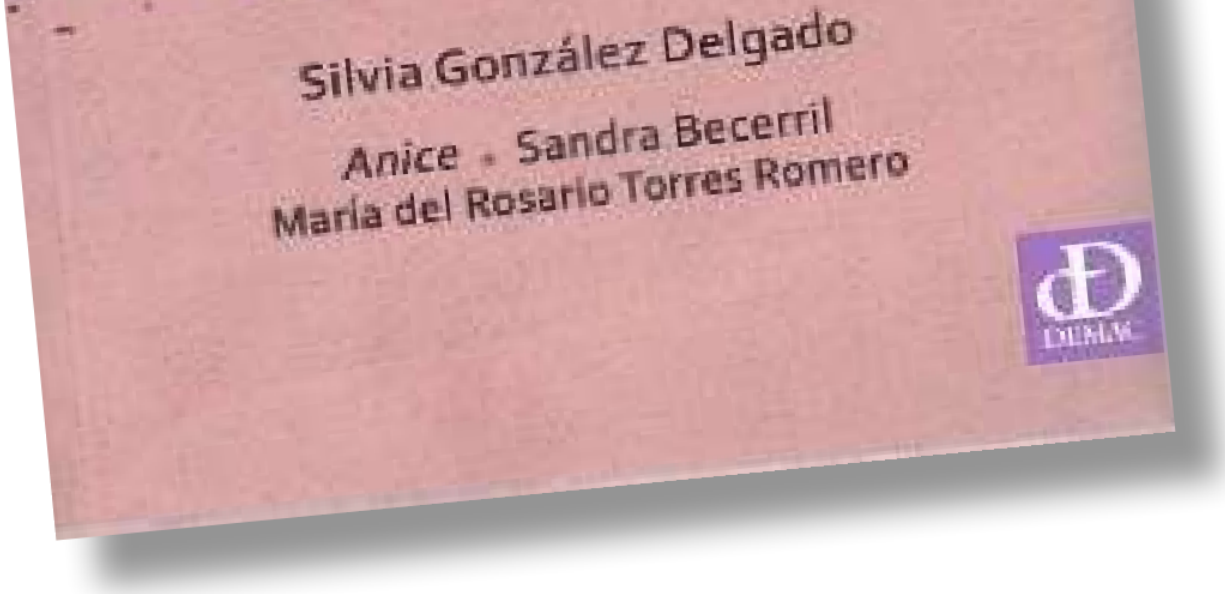

H. CONGRESO DE LA UNIÓN
CÁMARA DE DIPUTADOS
LXV LEGISLATURA

Av. Congreso de la Unión 66,
El Parque, Alcaldía Venustiano
Carranza, C.P. 15960, CDMX,
México

Elaboró: Dirección de Estudios
Jurídicos de los Derechos
Humanos de las Mujeres y la
Equidad de Género

CELIG
CENTRO DE ESTUDIOS PARA EL LOGRO DE LA
IGUALDAD DE GÉNERO

@CELIGMexico
@CeligOficial
@celigoficial

http://celig.diputados.gob.mx
celig.difusion@congreso.gob.mx
Tel. 5036 0000 ext. 59218

ENCUENTRA TODOS LOS NÚMEROS DE VESPER:

http://www3.diputados.gob.mx/camara/001_diputados/006_centros_de_estudio/05_centro_de_estudios_para_el_logro_de_la_igualdad_de_genero/01b_que_hacemos/00h_semanario_vesper