CÁMARA DE DIPUTADOS
LXV LEGISLATURA

# VESPER

Num 106

14 al 18 de marzo 2022

CELIG
IGUALDAD DE GÉNERO

Nuestra in... Belén G...

## ...S HUMANOS DE LAS MUJERES

agenda - semanario

# 8M

## ECOS

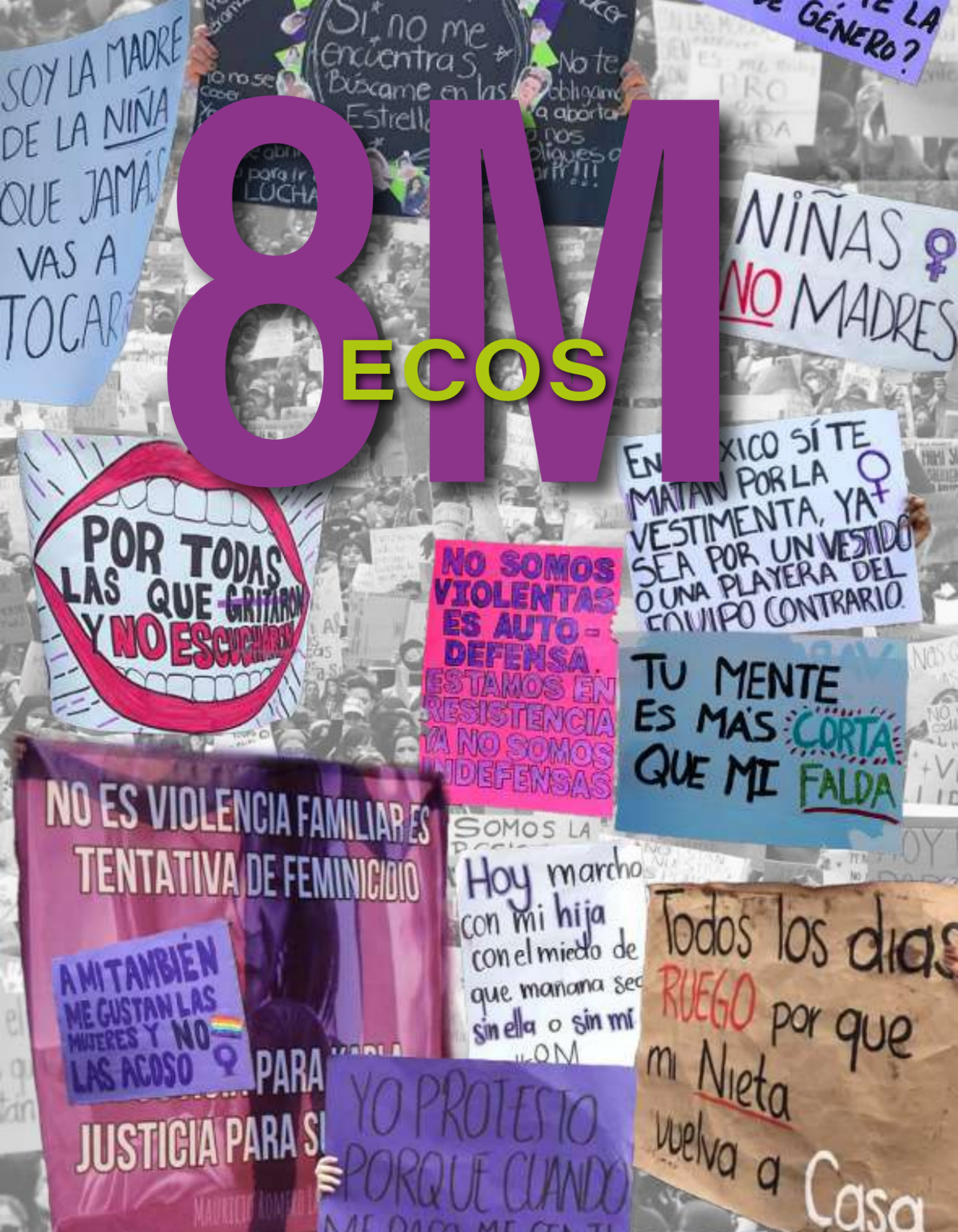
SOY LA MADRE DE LA NIÑA QUE JAMÁS VAS A TOCAR
Si no me encuentras Búscame en las Estrellas
No te obligamos a abortar
NIÑAS NO MADRES
POR TODAS LAS QUE GRITARON Y NO ESCUCHARON
NO SOMOS VIOLENTAS ES AUTO-DEFENSA. ESTAMOS EN RESISTENCIA YA NO SOMOS INDEFENSAS
EN MÉXICO SÍ TE MATAN POR LA VESTIMENTA, YA SEA POR UN VESTIDO O UNA PLAYERA DEL EQUIPO CONTRARIO
TU MENTE ES MÁS CORTA QUE MI FALDA
NO ES VIOLENCIA FAMILIAR ES TENTATIVA DE FEMINICIDIO
A MI TAMBIÉN ME GUSTAN LAS MUJERES Y NO LAS ACOSO
JUSTICIA PARA SU
Hoy marcho con mi hija con el miedo de que mañana sea sin ella o sin mí
YO PROTESTO PORQUE CUANDO
Todos los días RUEGO por que mi Nieta vuelva a Casa

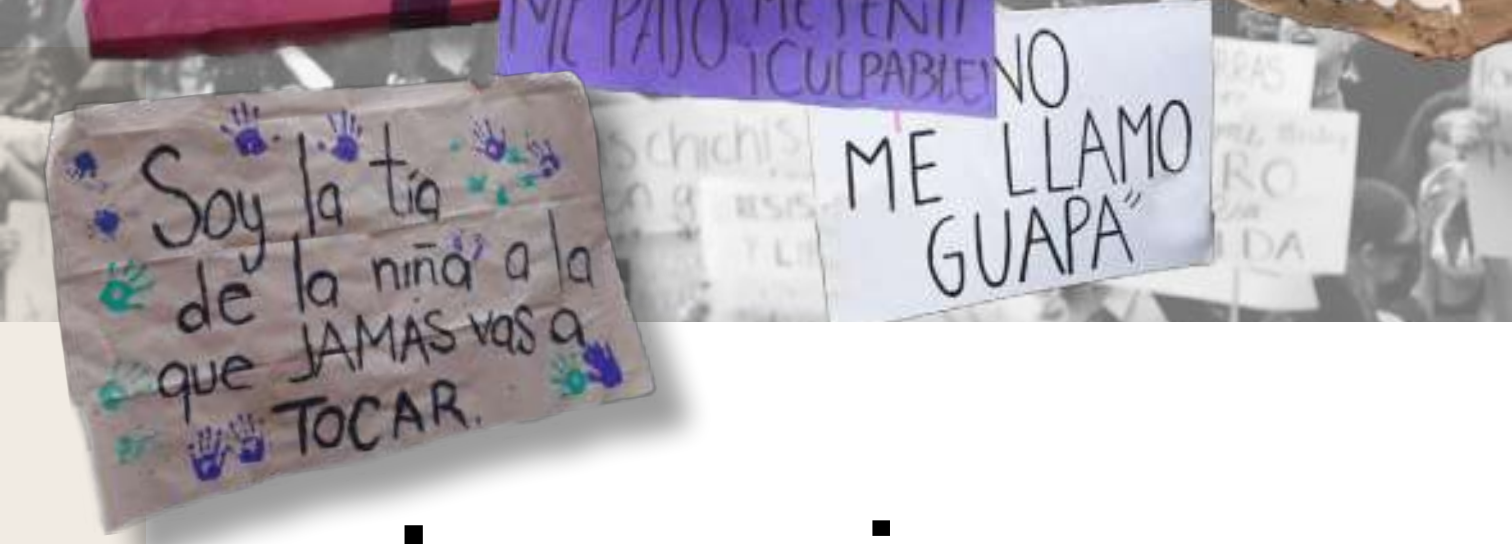


# Las mexicanas gritan un masivo "basta ya"

https://elpais.com/mexico/2022-03-09/las-mexicanas-gritan-un-masivo-basta-ya.html

## Columna invitada

**NICKO NOGUÉS**
ESCRITOR DE #HACKEAATUMACHO

# ¿Por qué como hombres tenemos que entender que el 9M las mujeres quieren parar?

http://www3.diputados.gob.mx/camara/content/download/338599/1211662/file/Nicko_Nogues_%C2%BFPor%20que%CC%81%20como%20hombres%20tenemos%20que%20entender%20que%20el%209M.pdf

# ¿Qué pasó?

## CONGRESO DE LA UNIÓN

### Instalan Comité para la Institucionalización de la Política de Igualdad y no Discriminación

http://comunicacionsocial.diputados.gob.mx/index.php/boletines/instalan-en-san-lazaro-el-comite-para-la-institucionalizacion-de-la-politica-de-igualdad-y-no-discriminacion#gsc.tab=0

### Reformas en materia de igualdad y paridad de género en el desarrollo rural

http://comunicacionsocial.diputados.gob.mx/index.php/boletines/diputadas-y-diputados-aprueban-reformas-en-materia-de-igualdad-y-paridad-de-genero-en-el-desarrollo-rural-#gsc.tab=0

### Reformas para mayor coordinación sobre información de delitos de violencia y feminicidio

http://comunicacionsocial.diputados.gob.mx/index.php/boletines/aprueban-reformas-para-mayor-coordinacion-sobre-informacion-de-delitos-de-violencia-y-feminicidio#gsc.tab=0

### Reformas en materia de Defensa y protección de las mujeres víctimas de violencia familiar

http://comunicacionsocial.diputados.gob.mx/index.php/boletines/la-camara-de-diputados-avalo-reformas-para-la-defensa-y-proteccion-de-las-mujeres-victimas-de-violencia-familiar#gsc.tab=0

# Homologan el concepto de perspectiva de género en leyes afines

http://comunicacionsocial.diputados.gob.mx/index.php/boletines/diputadas-y-diputados-homologan-el-concepto-de-perspectiva-de-genero-en-leyes-afines#gsc.tab=0

# Reformas en materia de Alerta de violencia de género contra mujeres

http://comunicacionsocial.diputados.gob.mx/index.php/boletines/camara-de-diputados-aprobo-por-unanimidad-reformas-en-materia-de-alerta-de-violencia-de-genero-contra-mujeres#gsc.tab=0

# Exposición “Las mujeres de Donceles y San Lázaro”

http://comunicacionsocial.diputados.gob.mx/index.php/boletines/inauguran-la-exposicion-las-mujeres-de-donceles-y-san-lazaro-#gsc.tab=0

# Sesión Solemne, la Cámara de Diputados conmemora el Día Internacional de la Mujer

http://comunicacionsocial.diputados.gob.mx/index.php/boletines/con-sesion-solemne-la-camara-de-diputados-conmemora-el-dia-internacional-de-la-mujer#gsc.tab=0

# Muestra fotográfica Mujeres e inclusión laboral, del 8 de marzo de 2022

https://twitter.com/senadomexicano/status/1501291412209426432

# Criterios de la Corte sobre derecho de daños, seguridad social; adopción; diversidad sexual; igualdad y no discriminación

https://www.sitios.scjn.gob.mx/cec/cuadernos-jurisprudencia?page=0

# Mujeres refugiadas y migrantes

https://www.internet2.scjn.gob.mx/red2/comunicados/noticia.asp?id=6806

# El cambio del país requiere de la presencia decidida de las mujeres

https://www.internet2.scjn.gob.mx/red2/comunicados/noticia.asp?id=6805

# Mesa de análisis “Niñas y mujeres en la ciencia: derribando barreras de acceso”

https://www.youtube.com/watch?v=SkyhueWGP5M

# Revista “Mujeres en la justicia”

https://www.scjn.gob.mx/comite-igualdad-genero/revista-mujeres-en-la-justica

# Mujeres en la impartición

## de justicia en el ámbito internacional

https://www.youtube.com/watch?v=qxDdi082tI8

### CELIG

## Agresión, acoso, hostigamiento y abuso sexual en espacios públicos

http://cutt.ly/yAG7fMZ

### INMUJERES

## Día Internacional de

# las Mujeres, un día de reivindicaciones

https://www.gob.mx/inmujeres/articulos/8-de-marzo-dia-internacional-de-las-mujeres-un-dia-de-reivindicaciones?idiom=es

# Participación de las mujeres en el fortalecimiento de los medios de comunicación

https://www.facebook.com/watch/live/?extid=NS-UNK-UNK-UNK-IOS_GK0T-GK1C&ref=watch_permalink&v=508451950836861

# Justicia

https://twitter.com/inmujeres/status/1502071805804122113/photo/1

# 8M

https://twitter.com/inmujeres/status/1501981214449754117/photo/1

## CNDH

# #8M2022

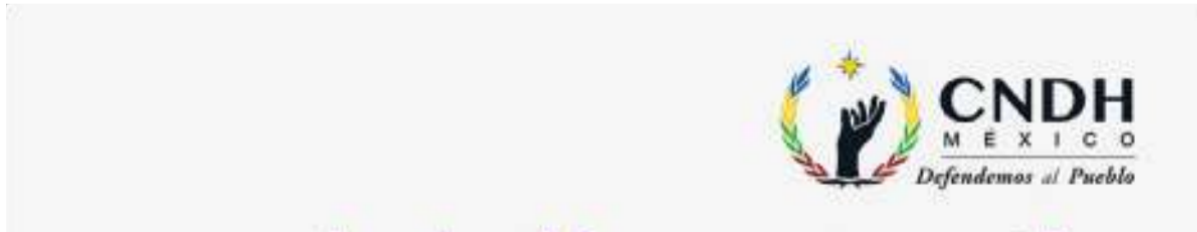

https://twitter.com/CNDH/status/1503159300755181575?s=20&t=nIl2iqx0ovv7woaIRsiQ8Q

# “El #8M a 100 años de la visita de Gabriela Mistral en #México”

https://twitter.com/i/broadcasts/1nAKEYMYPrYKL

# “Los hombres como eje de cambio para construir la igualdad”

https://www.facebook.com/watch/live/?extid=TWT-UNK-UNK-UNK-IOS_GK0T-GK1C&ref=watch_permalink&v=336220778444463

# Lenguaje incluyente

https://twitter.com/CNDH/status/1502419493460623371/photo/1

# Violencia digital

https://twitter.com/CNDH/status/1502374338913308680/photo/1

# Sociedad
## en movimiento

### EQUIS JUSTICIA

## Diálogos en confianza, para hablar sobre reinserción y mujeres en prisión

https://www.youtube.com/watch?v=cGTJPnTtET0

## Nuestra apuesta es por la prevención de las violencias

https://www.animalpolitico.com/telar-de-justicias/nuestra-apuesta-es-por-la-prevencion-de-las-violencias/

### GIRE

# 8M y la heterosexualidad obligatoria

https://www.animalpolitico.com/punto-gire/8m-y-la-heterosexualidad-obligatoria/

# Violencia obstétrica

https://twitter.com/GIRE_mx/status/1501592385255612416/photo/1

## AMNISTÍA INTERNACIONAL

# Deterioro del respeto a los derechos de las mujeres y la igualdad de género

https://www.es.amnesty.org/en-que-estamos/noticias/noticia/articulo/8m-hay-que-revocar-el-enorme-deterioro-del-respeto-a-los-derechos-de-las-mujeres-y-la-igualdad-de-genero/

# Los derechos humanos de las mujeres y niñas en Afganistán

https://amnistia.org.mx/contenido/index.php/los-derechos-humanos-de-las-mujeres-y-ninas-en-afganistan-un-antes-y-un-despues/

# Órdenes de protección: una medida de papel que deja a las mujeres sin resguardo

https://www.animalpolitico.com/2022/03/ordenes-de-proteccion-medida-de-papel/

# «Muy violentas»

https://fermoctezuma.news/2022/03/09/muy-violentas/

## RED NACIONAL DE REFUGIOS

# No estas sola

https://twitter.com/RNRoficial/status/1502390981429235725/photo/1

## IPAS MÉXICO

# Despenalización del aborto Sinaloa

https://ipasmexico.org/2022/03/08/sinaloa-despenaliza-el-aborto-con-errores-juridicos-que-violan-diversos-derechos-reproductivos/

## ONU MUJERES

# Día Internacional de la Mujer: Igualdad de género hoy para un mañana sostenible

https://news.un.org/es/story/2022/03/1505222

# Nueva guía sobre atención del aborto

https://news.un.org/es/story/2022/03/1505312

# Mujeres que avanzan: historias de empoderamiento

https://www.youtube.com/watch?v=99ohkn10RLM

## CIEG UNAM

# Las desigualdades de género se acentúan durante la pandemia

https://www.gaceta.unam.mx/las-desigualdades-de-genero-se-acentuan-durante-la-pandemia/

No te lo pierdas

# MARZO

**14**

## Diálogo
**La salud mental en niñas, niños y adolescentes.**

**17:30**

https://twitter.com/Mx_Diputados/status/1502762607446429696/photo/1

## Mesas de trabajo
**Declaración sobre Derechos Político-Electorales de la Población LGBTTTIQ+.**

**Registro abierto hasta el 30 de junio**

https://twitter.com/Mx_Diputados/status/1501650278306627584/photo/1

**15 al 31**

**Calendario de actividades por el Día Internacional de la Mujer.**

https://twitter.com/Mx_Diputados/status/1503113675208593413?s=20&t=nIl2iqx0ovv7woaIRsiQ8Q

**16**

**La relevancia del trabajo de cuidado para la igualdad de género-acción por la sostenibilidad.**

**11:30 am**

https://twitter.com/inmujeres/status/1502386987482890255/photo/1

**16**

## Evento
**Política de drogas en contexto: pobreza, criminalización y discriminación contra las mujeres**

**30**

## Conferencia
**Las niñas y adolescentes como sujetas del feminismo**

**Encuentro entre niñez y género**

**12:00 hrs**

13:00

https://twitter.com/EquisJusticia/status/1502404002092355585/photo/1

https://www.facebook.com/MuseoMemoriayTolerancia/photos/a.364341496945746/5008038832575966/

# Internacional

## FINLANDIA

### Gobierno dirigido por mujeres

https://cnnespanol.cnn.com/2022/03/11/finlandia-pais-datos-historia-hechos-mujeres-orix/

## GUATEMALA

### Ley que prohíbe el matrimonio homosexual y eleva las penas por aborto

https://www.bbc.com/mundo/noticias-america-latina-60677336

## ARGENTINA

### Colectivos de mujeres y disidencias se movilizaron

https://www.diarioelargentino.com.ar/noticias/222806/8m-colectivos-de-mujeres-y-disidencias-se-movilizaron-en-todas-las-provincias-argentinas

## AFGANISTÁN

### Mujeres que se niegan a ser silenciadas

https://www.bbc.com/mundo/noticias-internacional-60431966

## KENIA

# La brillante historia de cuatro mujeres

https://elpais.com/planeta-futuro/2022-03-08/la-brillante-historia-de-cuatro-mujeres-pobres-de-kenia-contada-por-ellas-mismas.html

## ESTADOS UNIDOS DE AMÉRICA

# Confirma vigencia de dura ley anti aborto

https://www.jornada.com.mx/notas/2022/03/11/sociedad/corte-de-texas-confirma-vigencia-de-dura-ley-anti-aborto/

# Vetan el aborto desde las seis semanas de gestación

https://www.publico.es/internacional/oklahoma-veta-aborto-seis-semanas-gestacion.html

## CUBA

# Las mujeres en la sociedad

https://amecopress.net/Las-mujeres-en-la-sociedad-cubana

## URUGUAY

# Las redes sociales, un ámbito de violencia hacia mujeres políticas

https://www.swissinfo.ch/spa/uruguay-mujeres_las-redes-sociales--un-ámbito-de-violencia-hacia-mujeres-pol%C3%ADticas-en-uruguay/47424750

## BRASIL

# Una violación cada diez

## minutos y un feminicidio cada siete horas

https://efeminista.com/brasil-violacion-feminicidio-mujer/

### UCRANIA

## Las mujeres y la guerra

https://agendapublica.elpais.com/noticia/17791/mujeres-guerra-ucrania

# Nacional

## #8M | Políticas públicas en favor de las mujeres van en retroceso: especialistas

https://politica.expansion.mx/mexico/2022/03/08/retroceso-politicas-publicas-en-favor-de-las-mujeres

## México, cada vez más rezagado en el camino para garantizar un sistema de cuidados

https://www.eleconomista.com.mx/amp/capitalhumano/Mexico-cada-vez-mas-rezagado-en-el-camino-para-garantizar-un-sistema-de-cuidados-20220309-0124.html

## #8M: estas son las razones por las que las mujeres marchan y protestan

https://cuestione.com/nacional/8m-estas-son-razones-mujeres-marchan-protestan/

## Más que marchar: exigir; más que gritar: unir voces

https://www.opinion51.com/p/yohali-resendiz-marchar-gritar?s=r

## Mujeres de escuelas y hospitales, las que más padecen acoso sexual

https://www.milenio.com/politica/mujeres-escuelas-hospitales-padecen-acoso-sexual

## ¿Qué sigue después del 8M?

https://www.eluniversal.com.mx/opinion/kenia-lopez-rabadan/que-sigue-despues-del-8m

# Estados

### CDMX

## Reporta al menos 75 mil asistentes a marcha de mujeres por 8M

https://www.milenio.com/politica/comunidad/cdmx-reporta-75-mil-asistentes-acudieron-marcha-8m

### SINALOA

## Despenaliza el aborto hasta las 13 semanas

https://elpais.com/mexico/2022-03-09/sinaloa-despenaliza-el-aborto-hasta-las-13-semanas.html

### HIDALGO

# Mujeres exigen a Estado garantizar seguridad

https://lajornadahidalgo.com/mujeres-exigen-a-estado-garantizar-seguridad/amp/

## NUEVO LEÓN

# Feministas acusan a Universidad Autónoma de NL de encubrir a violadores “en potencia”

https://www.eluniversal.com.mx/estados/feministas-acusan-universidad-autonoma-de-nl-de-encubrir-violadores-en-potencia

## OAXACA

# Marchan en Ciudad Ixtepec tras feminicidio

https://oaxaca.eluniversal.com.mx/municipios/marchan-en-ciudad-ixtepec-tras-feminicidio-de-vilma-van-27-mujeres-asesinadas-en-oaxaca

# Asesinan a tres mujeres dentro de una camioneta en Oaxaca; autoridades rescatan a niña de 3 años

https://www.animalpolitico.com/2022/03/matan-mujeres-camioneta-oaxaca-fge-rescata-nina/

## TLAXCALA

# Furiosa protesta feminista se suma al 8M en Tlaxcala

https://www.semmexico.mx/furiosa-protesta-feminista-se-suma-al-8m-en-tlaxcala/

## COLIMA

# Universidad de Colima ha despedido a seis personas por violencia de género

https://www.milenio.com/estados/universidad-colima-despedido-6-personas-violencia-genero

# Redes sociales

## #YaEsLeySinaloa

https://twitter.com/RNRoficial/status/1501363904345260032/photo/1

# #SashaSokol #YoTeCreo

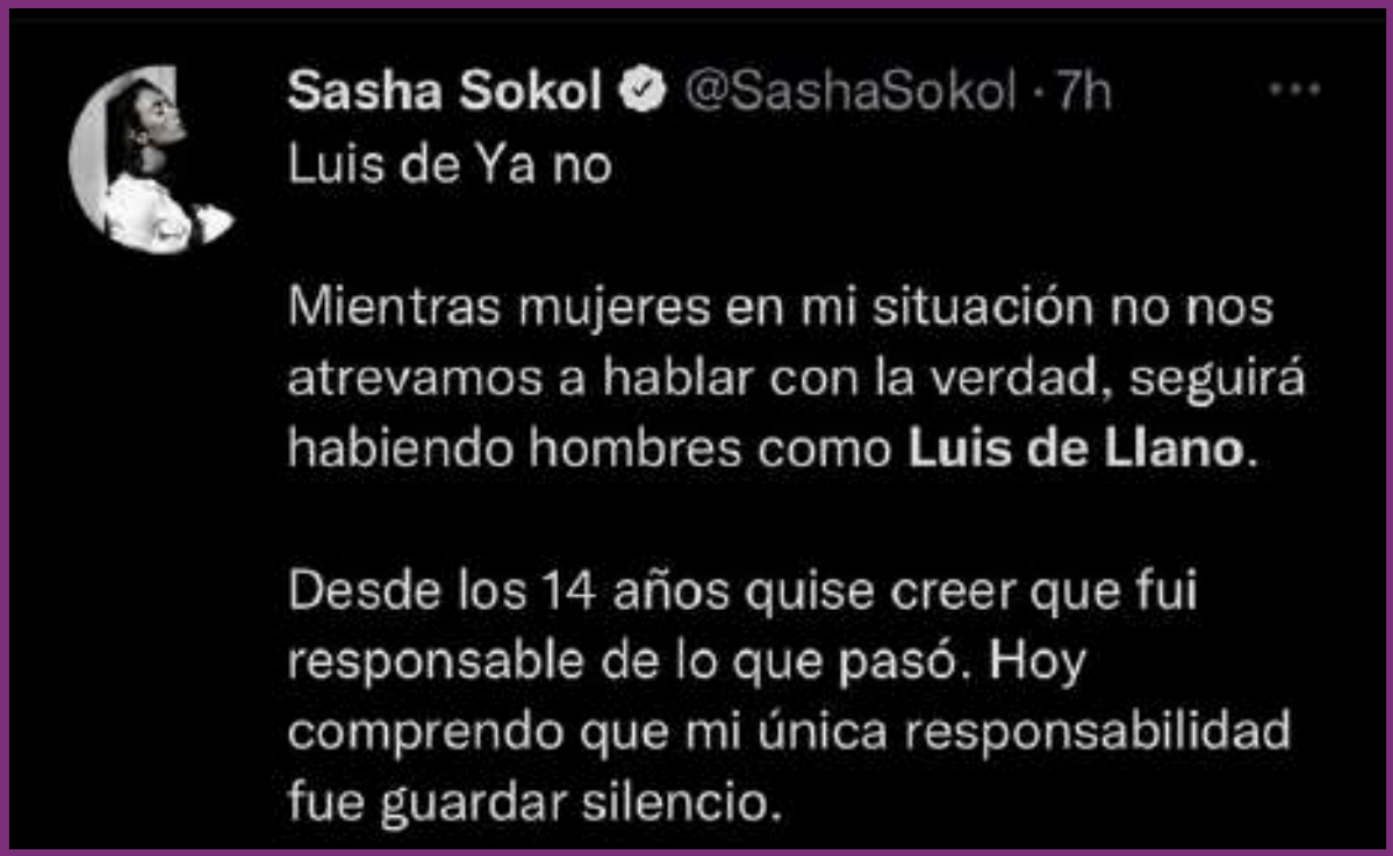

**Sasha Sokol** @SashaSokol · 7h

Luis de Ya no

Mientras mujeres en mi situación no nos atrevamos a hablar con la verdad, seguirá habiendo hombres como **Luis de Llano**.

Desde los 14 años quise creer que fui responsable de lo que pasó. Hoy comprendo que mi única responsabilidad fue guardar silencio.

https://twitter.com/AndreyGMaya/status/1501516097769508864/photo/1

# #UANL

https://heraldodemexico.com.mx/nacional/2022/3/10/alumnas-de-la-uanl-fueron-amenazadas-por-exponer-sus-acosadores-385888.html

# #Guatemala

https://twitter.com/pictoline/status/1501988024300802050/photo/1

# Ni una más

## Mujeres son víctimas de mil delitos al día; seis estados concentran feminicidios

https://www.excelsior.com.mx/nacional/mujeres-son-victimas-de-mil-delitos-al-dia-seis-estados-concentran-feminicidios/1502505

## Claudia vivía en Oaxaca, su cuerpo fue encontrado en

# Veracruz

https://veracruz.lasillarota.com/estados/claudia-vivia-en-oaxaca-su-cuerpo-fue-encontrado-en-veracruz/627200

# Feminicidios han crecido 121%

https://www.eleconomista.com.mx/politica/Mujeres-exigen-un-alto-a-la-violencia-que-padecen--20220309-0001.html

# Por qué el feminicidio o femicidio es considerado un delito penal específico

https://cnnespanol.cnn.com/2022/03/08/que-es-un-feminicidio-o-femicidio-delito-homicidio-orix/

# ¿Cómo es que su feminicidio sigue impune?

https://www.animalpolitico.com/agenda-icero-impunidad-en-la-mira/justiciaparapichu-como-es-que-su-feminicidio-sigue-impune/

# Madres de víctimas de feminicidio regresan

https://aquinoticias.mx/madres-de-victimas-de-feminicidio-regresan-a-chiapas-sin-ser-recibidas-por-amlo/

# Interseccionalidad

# Igualdad de género y el cambio climático

https://elpais.com/planeta-futuro/red-de-expertos/2022-03-08/que-la-guerra-no-nos-haga-olvidar-nos-de-la-igualdad-de-genero-y-el-cambio-climatico.html

# She-flation: la tendencia

## acelerada en la tasa de inflación y el impacto para las mujeres

https://www.eleconomista.com.mx/economia/She-flation-la-tendencia-acelerada-en-la-tasa-de-inflacion-y-el-impacto-para-las-mujeres-20220313-0001.html

## Más de cuatro millones de mujeres siguen sin trabajo desde la pandemia en Latinoamérica

https://elpais.com/planeta-futuro/2022-03-14/mas-de-cuatro-millones-de-mujeres-siguen-sin-trabajo-desde-la-pandemia-en-latinoamerica.html

## Las pérdidas que generó la falta de mujeres líderes cuando llegó el Covid-19

https://www.opinion51.com/p/barbara-anderson-perdidas-falta-mujeres?s=r

# Por la voz de
# niñas, niños y adolescentes

## El hogar, sitio de violencia para cientos de niñas y niños

https://www.elsoldecordoba.com.mx/local/cuantas-menores-de-edad-han-sido-violentadas-en-casa-7987593.html

## Casi la mitad de los

## hogares con niños, niñas y adolescentes en América Latina y el Caribe tienen dificultades para cubrir gastos básicos

https://www.unicef.org/lac/comunicados-prensa/casi-la-mitad-de-los-hogares-con-ninos-ninas-y-adolescentes-en-america-latina-y-caribe-tiene-dificultades-para-cubrir-gastos-basicos

## ¿Sabías qué...?

La iconoclasia en las marchas feministas aborda la historia y psicología de la violencia contra las imágenes o íconos valorados por la sociedad. La iconoclasia ha sido una acción realizada de forma histórica por varios movimientos sociales que buscan exigir justicia y el reconocimiento de derechos.

# Nuevas masculinidades

## Contribución de las nuevas masculinidades a la lucha feminista

https://picoinformativo.com/nacional/feminista/la-contribucion-de-las-nuevas-masculinidades-a-la-lucha-feminista/

## ¿Por qué molesta tanto el feminismo a algunos hombres?

https://www.lavanguardia.com/vivo/psicologia/20220308/8104902/molesta-tanto-feminismo-hombres-nbs.amp.html

# “Los movimientos feministas nos otorgan libertades a los varones”

https://www.tiempoar.com.ar/generos/los-movimientos-feministas-nos-otorgan-libertades-a-los-varones/amp/

# The psychology of Putin and the dangers of ‘militarized masculinity’

https://amp.usatoday.com/amp/9426237002

# Por más hombres que dejen de sostener el patriarcado

https://www.infobae.com/opinion/2022/03/08/por-mas-hombres-que-dejen-de-sostener-el-patriarcado/?outputType=amp-type

# Batman, the superhero defined by neurotic masculinity

https://english.elpais.com/culture/2022-03-10/batman-the-superhero-defined-by-neurotic-masculinity.html?outputType=amp

# Feminismos

# El feminismo joven

https://www.eluniversal.com.mx/opinion/leticia-bonifaz-alfonzo/el-feminismo-joven?amp

# Sobre Camille Paglia, con

# motivo del día internacional de la mujer

https://elmercurio.com.mx/editoriales/sobre-camille-paglia-con-motivo-del-dia-internacional-de-la-mujer

# Ciberfeminismo, ecofeminismo, lesbofeminismo: algunas de las distintas corrientes del movimiento feminista

https://www.latercera.com/que-pasa/noticia/ciberfeminismo-ecofeminismo-lesbofeminismo-algunas-de-las-distintas-corrientes-del-movimiento-feminista/JTGFTHVLYFEVTPJBRH7VNCOSCI/?outputType=amp

# How modern day feminism became fractured

https://www.standard.co.uk/esmagazine/feminism-international-womens-day-politics-b985821.html?amp

# El feminismo debe morir

https://www.eluniversal.com.mx/opinion/paulina-amozurrutia/el-feminismo-debe-morir?amp

# Calladitas no nos vemos más bonitas

https://www.opinion51.com/p/heidi-osuna-calladitas-no-bonitas?s=r

# Anti-feminist political novice: South Korea's new president Yoon

https://amp.france24.com/en/live-news/20220309-anti-feminist-political-novice-south-korea-s-new-president-yoon

# ¿Por qué el feminismo no es uno solo?

https://observatorio.tec.mx/edu-news/olas-feminismo-8m?format=amp

# El movimiento feminista como botín político

https://elpais.com/mexico/2022-03-11/el-movimiento-feminista-como-botin-politico.html?outputType=amp

# Missing heroines on feminist tube map

https://amp.theguardian.com/world/2022/mar/07/missing-heroines-on-feminist-tube-map

# How South Korea's 'anti-feminist' election fueled a gender war

https://www.washingtonpost.com/opinions/2022/03/12/south-korea-election-yoon-suk-yeol-anti-feminism-gender-wars/

# Corporate 'feminism' as flaccid as the patriarchy it espouses

https://www.hilltimes.com/2022/03/09/corporate-feminism-as-flaccid-as-the-patriarchy-it-espouses/348910

# Por qué feminismos y no feminismo

https://www.huffingtonpost.es/entry/feminismos-8-m-union-mujeres_es_62220a16e4b04a0545d53f12

# Archivo Histórico del Movimiento de Lesbianas-Feministas en México

https://memoricamexico.gob.mx/es/memorica/archivo_historico_del_movimiento_de_lesbianas_feministas_en_mexico

# Los feminismos ante el Islam

https://www.eldiario.es/canariasahora/sociedad/feminismos-islam-mirada-contexto-politicas-occidentales-esconden-racismo_1_8822871.html

# Vespereando

# La OMS publica nuevas directrices sobre el aborto

https://www.who.int/es/news/item/09-03-2022-access-to-safe-abortion-critical-for-health-of-women-and-girls

# “No importa si te dicen fea... Lo más difícil es que te digan que eres hombre”

https://www.bbc.com/mundo/noticias-60473504

# Women still fear for their safety but are louder and more determined than ever

https://amp.theguardian.com/world/2022/mar/08/women-still-fear-for-their-safety-but-are-louder-and-more-determined-than-ever

# Igualdad de género, para un

# mañana sostenible

https://www.elfinanciero.com.mx/opinion/alejo-sanchez-cano/2022/03/08/igualdad-de-genero-para-un-manana-sostenible-1/?outputType=amp

# Jefe: I'm going on strike

https://www.opinion51.com/p/aidee-zamorano-jefe-going-strike?s=r

# Mi primera marcha / Ayuda a cambiar lo que te duele

https://www.opinion51.com/p/romina-sacre-mi-primera-marcha?s=r

# Estigmatizan el aborto en Centroamérica

https://www.elsoldemexico.com.mx/mundo/estigmatizan-el-aborto-en-centroamerica-7972226.html/amp

# El 8-M en el mundo

https://elpais.com/elpais/2022/03/08/album/1646748797_762951.html#foto_gal_1

# Latinoamericanas salen a las calles

https://cnnespanol.cnn.com/gallery/fotos-mujeres-latinoamericanas-salen-a-las-calles-para-conmemorar-el-dia-internacional-de-la-mujer/

# Mujeres hispanas que destacan

https://www.youtube.com/watch?v=rDn0jPqOadY

# Las reivindicaciones feministas

https://www.gaceta.unam.mx/las-reivindicaciones-feministas/

# Recomendación *de la semana*

## Película: Las elegidas

**Sinopsis:** Muestra la realidad y la importancia de hacer eco: la trata de mujeres y menores. Cuenta la historia de una adolescente que termina siendo victima de este "negocio", al que se dedica la familia de su novio.

https://www.netflix.com/ad/title/80059440

# Recomendación
## Editorial

**“El club de la lucha feminista” Manual de supervivencia en el trabajo para mujeres**

**AUTORA: JESSICA BENNET**

**EDITORIAL: PENGUIN RANDOM HOUSE**

Año: 2020

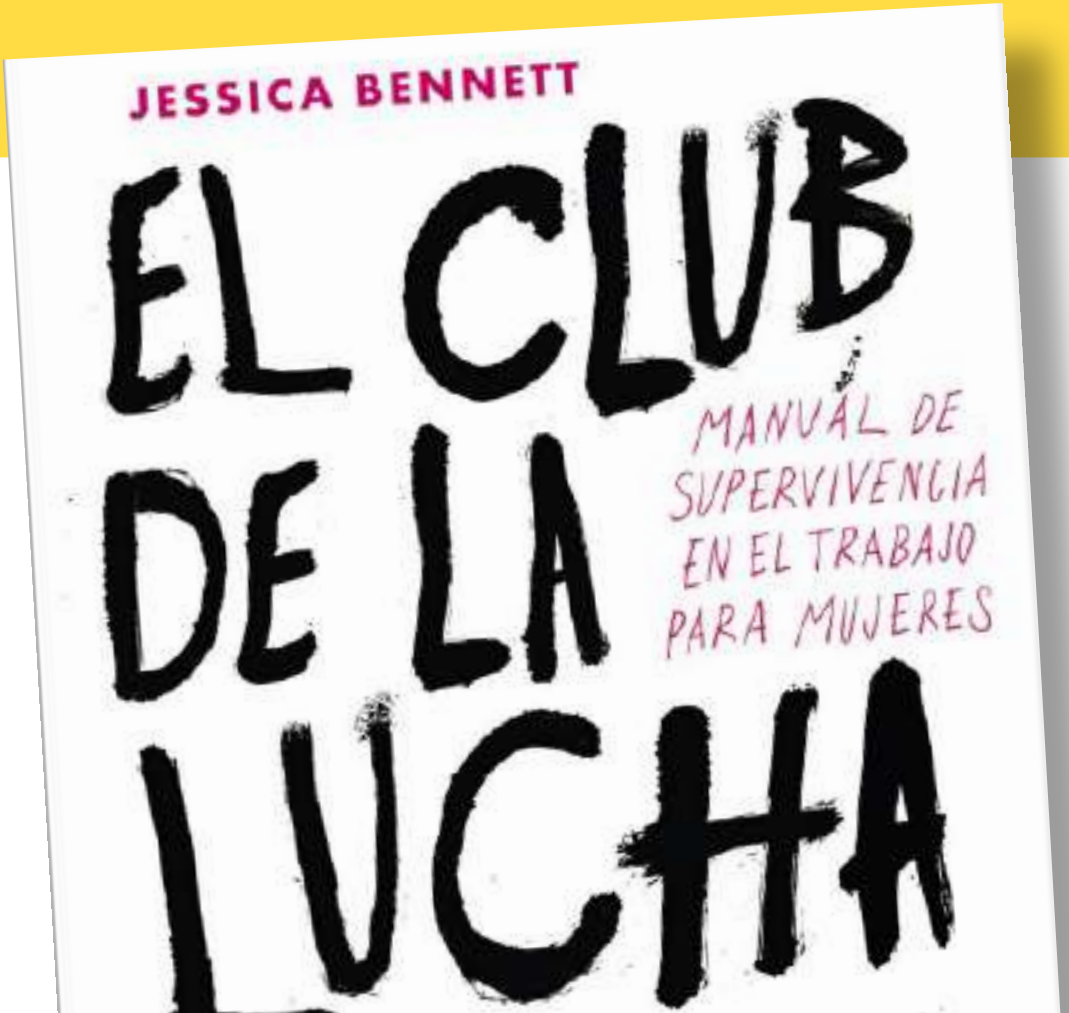

**H. CONGRESO DE LA UNIÓN**
**CÁMARA DE DIPUTADOS**
**LXIV LEGISLATURA**

Legislatura de la Paridad de Género

Av. Congreso de la Unión 66,
El Parque, Alcaldía Venustiano
Carranza, C.P. 15960, CDMX,
México

CELIG
CENTRO DE ESTUDIOS PARA EL LOGRO DE LA
IGUALDAD DE GÉNERO

@CELIGMexico
@CeligOficial
@celigoficial

http://celig.diputados.gob.mx
celig.difusion@congreso.gob.mx
Tel. 5036 0000 ext. 59218

**Elaboró:** Dirección de Estudios Jurídicos de los Derechos Humanos de las Mujeres y la Equidad de Género

## ENCUENTRA TODOS LOS NÚMEROS DE VESPER:

http://www3.diputados.gob.mx/camara/001_diputados/006_centros_de_estudio/05_centro_de_estudios_para_el_logro_de_la_igualdad_de_genero/01b_que_hacemos/00h_semanario_vesper

## ENTREVISTAS

https://youtube.com/channel/UCw2qup0Bbw7UYf7ndWm_rlg

## COLUMNAS INVITADAS

http://www3.diputados.gob.mx/camara/001_diputados/006_centros_de_estudio/05_centro_de_estudios_para_el_logro_de_la_igualdad_de_genero/01b_que_hacemos/00j_columna_invitada_vesper