VESPER

Num 107

DERECHOS HUMANOS DE LAS MUJERES

agenda - semanario

Del 21 al 25 de marzo de 2022

CÁMARA DE DIPUTADOS
LXV LEGISLATURA

Nuestra inspiración: Juana Belén Gutiérrez de Mendoza

Mujer destacada

Jeri Lynne Johnson Johnson es una mujer de ascendencia afroamericana, con una maestría en Historia de la música y en Teoría de la música por la Universidad de Chicago. Toca piano desde los cuatro años, pero se enamoró de la música para siempre en su primer concierto: Beethoven, a los siete. “Aquella música me fascinó, pero como no vi un piano

por ninguna parte, pensé que, si quería tocar eso, tenía que ser la del palito" Quedó en shock cuando por fin escuchó la razón por la que, después de recibir elogios y llegar siempre a las rondas finales, no se quedaba con el trabajo: "Eres muy buena, pero no te ves como el público esperaría". Esta vez, se lo dijeron sin ambages.

https://www.gaceta.unam.mx/en-la-musica-clasica-hay-un-problema-real-de-inclusion-jeri-lynne-johnson/

¿Qué pasó?

CONGRESO DE LA UNIÓN

Conversatorio "Mujeres Emprendedoras en Industrias Creativas"

http://comunicacionsocial.diputados.gob.mx/index.php/boletines/realizan-en-san-lazaro-el-conversatorio-mujeres-emprendedoras-en-industrias-creativas-#gsc.tab=0

Revista Cámara. Sor Juana Inés de la Cruz. La feminista del Siglo XVII

https://comunicacionsocial.diputados.gob.mx/public/uploads/revista/2022_03_08__03_56_24pm.pdf

Foro sobre derechos sexuales y reproductivos

http://comunicacionsocial.diputados.gob.mx/index.php/boletines/la-comision-de-juventud-realiza-foro-sobre-derechos-sexuales-y-reproductivos#gsc.tab=0

Decreto que incorpora lenguaje inclusivo en la Ley General de Salud

http://comunicacionsocial.diputados.gob.mx/index.php/notilegis/publica-dof-el-decreto-que-incorpora-lenguaje-inclusivo-en-la-ley-general-de-salud#gsc.tab=0

Avalan Convenio 190 sobre la Eliminación de la Violencia y el Acoso en el Mundo del Trabajo

https://twitter.com/senadomexicano/status/1503848747020791813/photo/1

Paridad de género en nueve leyes federales

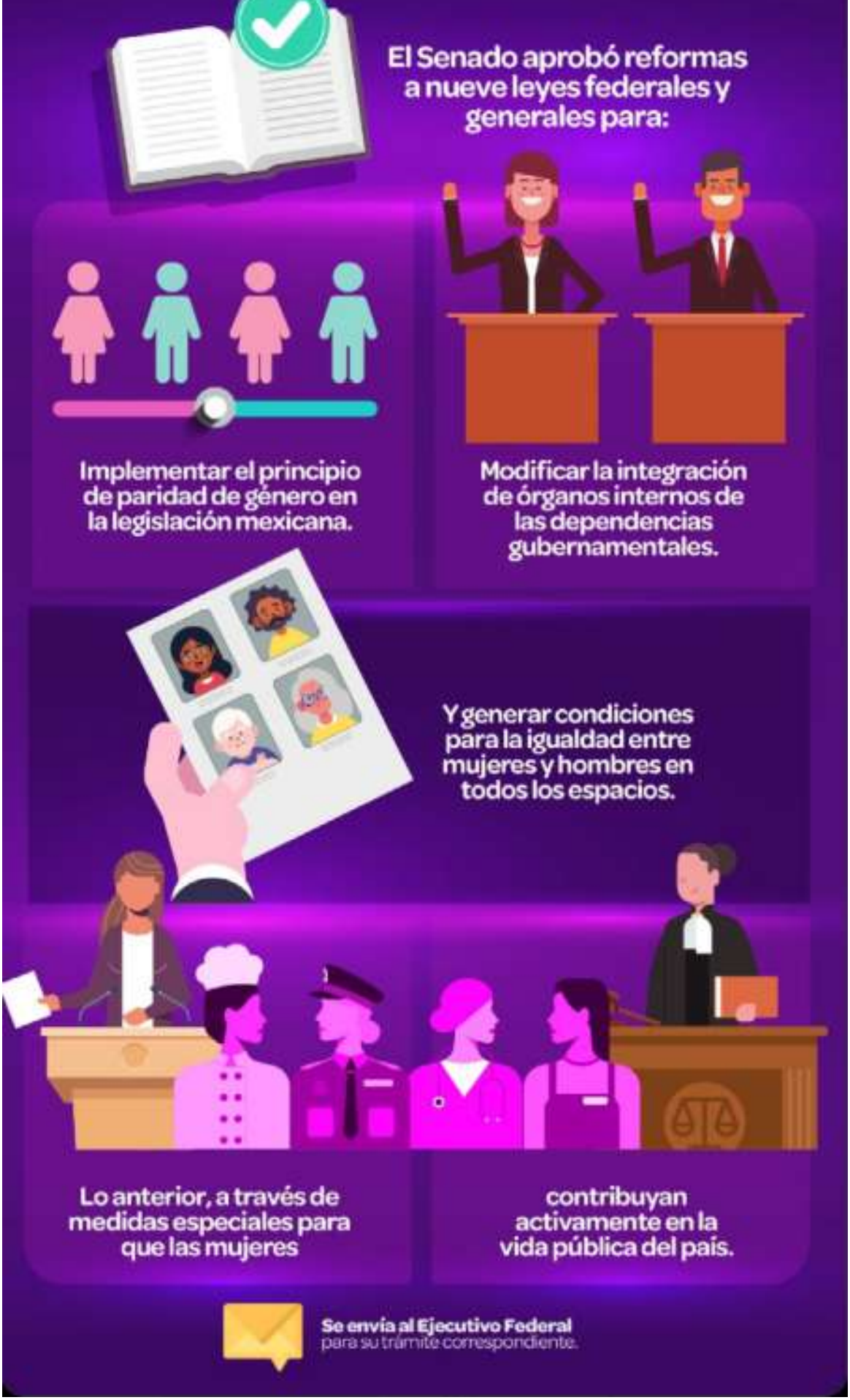

https://twitter.com/senadomexicano/status/1503833196491907080/photo/1

Reforman 34 ordenamientos legales en materia de paridad de género

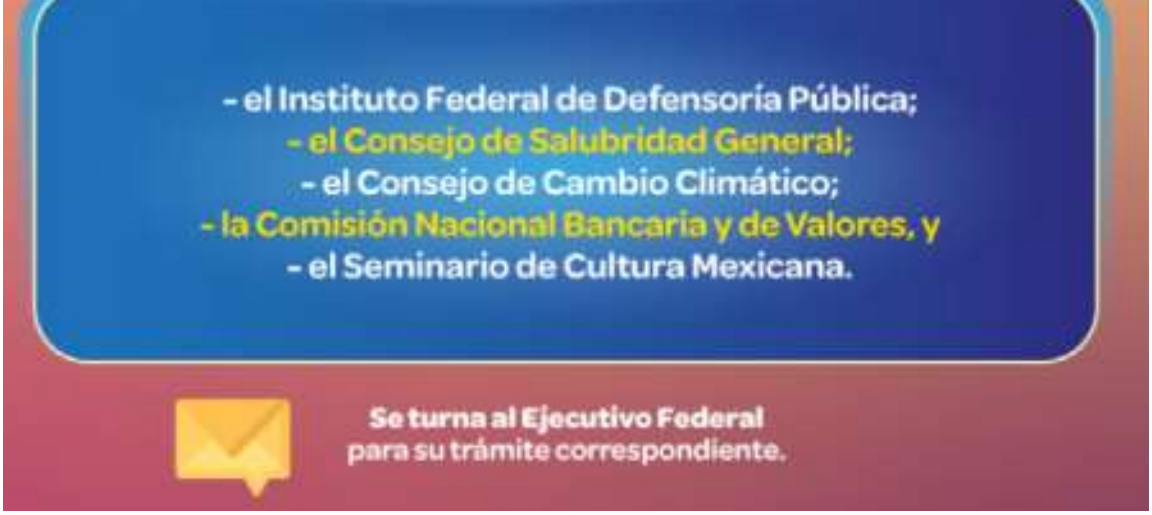

https://twitter.com/senadomexicano/status/1503831483752062978/photo/1

Mujeres empoderadas

https://twitter.com/senadomexicano/status/1504134644341645317/photo/1

SCJN

Las personas juzgadoras deben analizar con perspectiva de género

https://www.internet2.scjn.gob.mx/red2/comunicados/noticia.asp?id=6813

El mayor drama en las prisiones lo tienen las mujeres

https://www.youtube.com/watch?v=I_BJU0TTK6g

CELIG

Paridad de género un logro legislativo

http://www3.diputados.gob.mx/camara/001_diputados/006_centros_de_estudio/05_centro_de_estudios_para_el_logro_de_la_igualdad_de_genero/02c_infografias

INMUJERES

Mujeres indígenas realizan contribuciones a nueva Recomendación General de la CEDAW

https://twitter.com/inmujeres/status/1504872451121025072?s=20&t=ecLqy8_3TkkZvHGLtlGMNQ

Acceso a una planificación familiar segura y voluntaria

https://twitter.com/inmujeres/status/1504940709601636354/photo/1

Tablero electrónico sobre “La covid-19 y su impacto en las mujeres en México” del

INEGI

https://twitter.com/inmujeres/status/1504925612288450561?s=20&t=ecLqy8_3TkkZvHGLtlGMNQ

Derecho a la salud sexual y reproductiva

https://twitter.com/inmujeres/status/1504895410879426560/photo/1

CNDH

Violencia digital contra las mujeres

https://twitter.com/CNDH/status/1504141047072444419/photo/1

Violan derechos humanos de mujeres indígenas

https://www.cndh.org.mx/documento/recomendacion-512022

Leyes que garantizan una vida libre de violencia para las mujeres en México

https://twitter.com/CNDH/status/1504534220672282638?s=20&t=ecLqy8_3TkkZvHGLtlGMNQ

Sociedad
en movimiento

EQUIS JUSTICIA

The Gender Fund: Accelerating a Gender Equal Future

https://www.youtube.com/watch?v=m3s3Wh69Gk4

Mujeres y drogas

https://www.facebook.com/watch/live/?ref=watch_permalink&v=2547906675340434

Prevención

https://twitter.com/EquisJusticia/status/1504253683415932933/photo/1

GIRE

¿Deberíamos celebrar la reforma en Sinaloa?

https://www.animalpolitico.com/punto-gire/deberiamos-celebrar-la-reforma-en-sinaloa/

Violencia obstétrica

https://www.facebook.com/GrupodeInformacionenReproduccionElegida/photos/a.268646773200928/5015051401893751/

AMNISTÍA INTERNACIONAL

Protestar en televisión en directo es un acto de enorme valentía

https://amnistia.org.mx/contenido/index.php/rusia-protestar-en-television-en-directo-es-un-acto-de-enorme-valentia-no-un-delito/

La salud mental no es un privilegio es un derecho

https://amnistia.org.mx/contenido/index.php/la-salud-mental-no-es-un-privilegio-es-un-derecho/

Día del padre igualitario

https://twitter.com/RNRoficial/status/1505197408040402946/photo/1

Nosotras te acompañamos

https://twitter.com/RNRoficial/status/1504563225618104357/photo/1

ONU MUJERES

En el buen camino para alcanzar la igualdad de género

https://news.un.org/es/story/2022/03/1505602

Las mujeres y las niñas deben liderar el camino

https://news.un.org/es/story/2022/03/1505542

Panel de discusión "La relevancia del trabajo de cuidados para la igualdad"

https://www.youtube.com/watch?v=wo8D3Zo2jYU&feature=youtu.be

PICTOLINE

Violencia económica

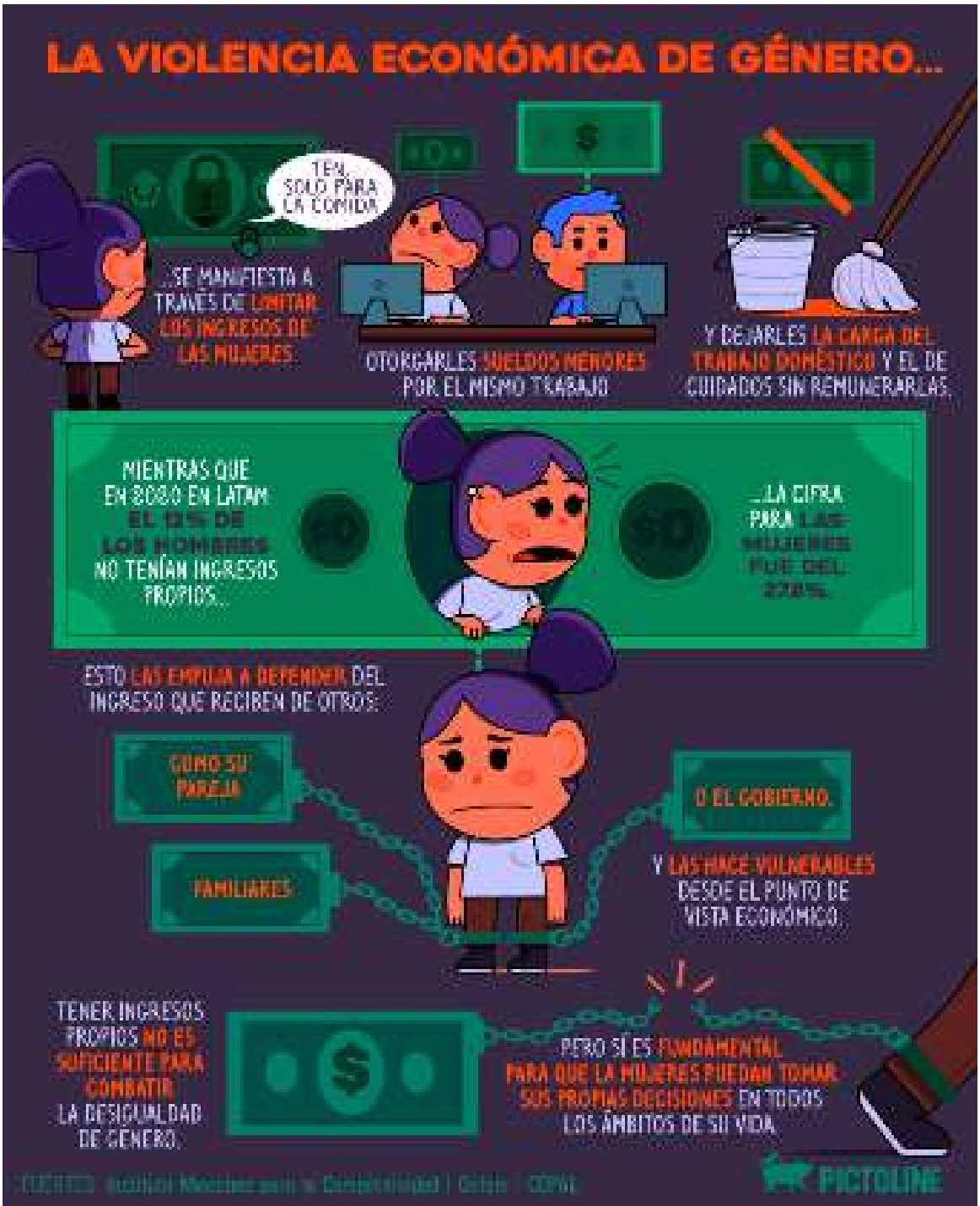

https://www.facebook.com/pictoline/photos/a.1611821172410355/3290925424499913/

No te lo pierdas

MARZO

22

Foro de Discusión

No es No.
Delitos sexuales y consentimiento voluntario, genuino y deseado".

11:00 hrs

https://twitter.com/senadomexicano/status/1503946600200220673/photo/1

24

Foro

Los derechos laborales colectivos desde una perspectiva de género.

17:00 hrs

https://twitter.com/ddhh_scjn/status/1504857664152649733/photo/1

Aborto en Colombia: el triunfo del movimiento de Causa Justa.

15:00 hrs

https://twitter.com/GIRE_mx/status/1504190257046171650/photo/1

24

Foro

Aclaraciones necesarias sobre las categorías Sexo y Género.

11:00 hrs

https://www.facebook.com/ceiich.unam.mx/photos/a.315517721992827/1925252251019358/

24

Mesas de trabajo

Declaración sobre Derechos Político-Electorales de la Población LGBTTTIQ+.

Internacional

CHILE

Derecho al aborto en el borrador de la nueva Constitución

https://www.americaeconomia.com/chile-aprueba-norma-que-garantiza-el-derecho-al-aborto

COLOMBIA

La discusión sobre el aborto que lo cambió todo

https://www.nytimes.com/es/2022/03/15/espanol/opinion/colombia-aborto.html

ECUADOR

Rechazan veto presidencial que solo permite aborto por violación

https://www.elfinanciero.com.mx/mundo/2022/03/16/feministas-de-ecuador-rechazan-veto-presidencial-que-solo-permite-aborto-por-violacion/

UCRANIA

Feministas de todo el mundo firman un manifiesto para

condenar la guerra

https://www.eldiario.es/sociedad/feministas-mundo-firman-manifiesto-condenar-guerra-ucrania-envio-armas_1_8838160.html

Escaparon de su país y ahora regresan para ayudar a combatir la invasión

https://cnnespanol.cnn.com/2022/03/16/ucrania-guerra-mujeres-combatir-trax/

Muere mujer embarazada herida en ataque ruso

https://www.latimes.com/espanol/internacional/articulo/2022-03-14/muere-mujer-embarazada-herida-en-ataque-ruso-a-hospital

ESTADOS UNIDOS DE AMÉRICA

Brecha salarial como un “impuesto” para las mujeres

https://www.swissinfo.ch/spa/eeuu-igualdad_kamala-harris-denuncia-la-brecha-salarial-como-un--impuesto--para-las-mujeres/47435872

VENEZUELA

1.821 muertes violentas de mujeres entre 2017 y 2021

https://www.swissinfo.ch/spa/venezuela-violencia_ong-venezolana-reporta-1.821-muertes-violentas-de-mujeres-entre-2017-y-2021/47432126

PERÚ

Preocupación por los altos índices de violencia contra la

mujer

https://efeminista.com/onu-violencia-contra-mujer-peru/

GUATEMALA

Así defienden sus derechos las mujeres en territorios mayas

https://www.resumenlatinoamericano.org/2022/03/15/feminismos-asi-defienden-sus-derechos-las-mujeres-en-territorios-mayas/

Estados

OAXACA

Tres mujeres fueron asesinadas a disparos

https://www.youtube.com/watch?v=vN-uZIjESIg

PUEBLA

Promesa incumplida: a más de dos años, no han liberado a mujeres presas por abortar

https://www.animalpolitico.com/2022/03/amnistia-aborto-promesa-puebla/

TAMAULIPAS

Aparte de violencia por inseguridad, frontera lidera

violencia contra la mujer

https://www.milenio.com/estados/frontera-de-tamaulipas-con-mas-casos-de-violencia-contra-la-mujer

TABASCO

Ocupa tercer lugar nacional en violencia política en razón de género

https://www.elheraldodetabasco.com.mx/local/ocupa-tabasco-tercer-lugar-nacional-en-violencia-politica-en-razon-de-genero-7992883.html

TLAXCALA

Feministas siguen manifestándose en Tour Mundial de Voleibol

https://intoleranciadiario.com/tlax/articles/2022/03/20/993473-feministas-siguen-manifestando-se-en-tour-mundial-de-voleibol-en-tlaxcala.html

Joven víctima de trata de personas pide recuperar a sus hijos

https://www.milenio.com/estados/tlaxcala-victima-personas-pide-recuperar-hijos

BAJA CALIFORNIA

Asesinan a cinco mujeres en BC el fin de semana

https://www.jornada.com.mx/notas/2022/03/20/estados/asesinan-a-seis-mujeres-en-bc-suman-59-este-ano-en-tijuana/

Redes sociales

#ProtestarNoEsDelito
#TlaxcalaFeminicida
#TlaxcalaProxeneta

https://www.facebook.com/mujeresdelasal/photos/pcb.492048682414953/492048522414969

#TurningRed

https://www.facebook.com/pictoline/photos/a.161182172410355/3292964564295999/

#NoMásAtaquesConAcido #MaríaElenaRios

https://www.facebook.com/Desinformemonos/videos/499814811497376

Ni una más

¡México feminicida!

https://www.cydnoticias.mx/2022/03/09/en-pleno-dia-internacional-de-la-mujer-asesinaron-al-menos-a-11-mujeres/

Dictan prisión vitalicia a Andrés Filomeno, feminicida de Atizapán

https://www.tvazteca.com/aztecanoticias/prision-vitalicia-feminicida-atizapan-andres-filomeno-mej

Piden prisión vitalicia para feminicida de Karla Isela

https://www.eluniversal.com.mx/metropoli/feminicidio-familiares-piden-prision-vitalicia-agresor-de-karla-isela

La muerte de una bebé es investigada como feminicidio: necropsia reveló huellas de maltrato

https://www.infobae.com/america/mexico/2022/03/20/la-muerte-de-una-bebe-es-investigada-en-durango-como-feminicidio-necropsia-revelo-huellas-de-maltrato/

Cárcel contra parientes que encubran feminicidio

https://www.mural.com.mx/aplicacioneslibre/preacceso/articulo/default.aspx?__rval=1&urlredirect=https://www.mural.com.mx/proponen-carcel-contra-parientes-que-encubran-feminicidio/ar2368811?referer=--7d616165662f3a3a6262623b727a7a7279703b767a783a--

Una epidemia silenciosa

https://www.france24.com/es/programas/reporteros/20220315-alemania-feminicidio-europa-mujeres-violencia

Interseccionalidad

Jornaleras agrícolas mexicanas luchan por sus derechos

https://lac.unwomen.org/es/stories/noticia/2022/03/jornaleras-agricolas-mexicanas-luchan-por-sus-derechos-y-la-proteccion-del-medio-ambiente

Las mujeres y el racismo

https://www.dw.com/es/las-mujeres-y-el-racismo-en-la-encrucijada-de-la-doble-discriminación/a-61121808

Mujeres en el mundo laboral: entre el sexismo y roles de género

https://www.forbes.com.mx/forbes-women-mujeres-mundo-laboral-entre-sexismo-roles-genero/

Por la voz de
niñas, niños y adolescentes

Trabajo infantil: ¿Cuántas niñas, niños y adolescentes laboran en México?

https://www.eleconomista.com.mx/capitalhumano/Trabajo-infantil-Cuantas-ninas-ninos-y-adolescentes-laboran-en-Mexico-20220318-0041.html

Vacunación COVID-19 para niñas y niños en México: ¿ciudadanos de última

categoría?

https://www.animalpolitico.com/pacto-por-la-primera-infancia/vacunacion-covid-19-para-ninas-y-ninos-en-mexico-ciudadanos-de-ultima-categoria/

De 5 a 6 niñas de entre 10 y 14 años son embarazadas cada día

https://www.canalantigua.tv/de-5-a-6-ninas-de-entre-10-y-14-anos-son-embarazadas-cada-dia/

Nuevas masculinidades

Los hombres que dejan atrás la violencia

https://tecreview.tec.mx/2022/03/14/tendencias/nuevas-masculinidades/amp/

Las nuevas masculinidades se abren paso en el mundo rural

https://www.elsaltodiario.com/masculinidades/nuevas-abren-paso-mundo-rural

The shocking prevalence of postpartum depression in men

https://thevarsity.ca/2022/03/20/postpartum-depression-men/

¿Por qué los hombres se sientan con las piernas abiertas?

https://www.excelsior.com.mx/trending/por-que-hombres-se-sientan-piernas-abiertas/1504631?fbclid=IwAR0RXmayZx0fD5wN79v-eXt560sGn3bT8dg2UKXuzfWOFD_ats8BNQM7bcg

Masculinidad: ¿el sexo fuerte?

https://primeraplana.mx/archivos/862058

Los hombres violados en la guerra de Colombia rompen el silencio

https://elpais.com/planeta-futuro/2022-03-18/los-hombres-violados-en-la-guerra-de-colombia-rompen-el-silencio.html?fbclid=IwAR229Pga705nwFz-og9AsZ8nnudMtKvcud4Nr9MoCd-vrztRtIXMY7oG8LsY

'Fashioning Masculinities:' Tracing the history of gender-fluid menswear

https://edition.cnn.com/style/amp/fashioning-masculinities-va-harris-reed/index.html

¿Sin machismo, los hombres y las mujeres seríamos más felices?

https://www.elsoldepuebla.com.mx/analisis/sin-machismo-los-hombres-y-las-mujeres-seriamos-mas-felices-8004689.html

Las nuevas masculinidades se abren paso en el mundo rural

https://www.elsaltodiario.com/masculinidades/nuevas-abren-paso-mundo-rural

Feminismos

El empuje del feminismo católico

https://elpais.com/eps/2022-03-20/el-empuje-del-feminismo-catolico.html?outputType=amp

El feminismo es una forma de vivir, no de sobrevivir

https://www.infobae.com/opinion/2022/03/19/el-feminismo-es-una-forma-de-vivir-no-de-sobrevivir/?outputType=amp-type

El feminismo de tercera ola y su batalla contra un patriarcado que ya no existe

https://www.infobae.com/opinion/2022/03/18/el-feminismo-de-tercera-ola-y-su-batalla-contra-un-patriarcado-que-ya-no-existe/?outputType=amp-type

Without intersectional feminism, advocacy does not represent all women

https://tulanehullabaloo.com/59587/intersections/intersections-opinions/without-intersectional-feminism-advocacy-does-not-represent-all-women/

¿El feminismo está dividido?

https://amp.elperiodico.com/es/opinion/20220320/feminismo-dividido-teoria-queer-articulo-berta-aznar-13394584

El feminismo Avant Garde de Camille Paglia

https://www.elquindiano.com/noticia/32928/el-feminismo-avant-garde-de-camille-paglia

The foundations of Chicana

Feminism

https://daily.jstor.org/the-foundations-of-chicana-feminism/

5 books at the intersection of Black feminist thought, culture, and politics

https://www.npr.org/2022/03/21/1087494475/5-books-at-the-intersection-of-black-feminist-thought-culture-and-politics

Feminismo radical que alimenta la violencia machista contra mujeres trans

https://cuestione.com/nacional/terf-feminismo-radical-alimenta-violencia-machista-contra-mujeres-trans-8m/

Feminismo: ¿cambios o miedo?

https://heraldodemexico.com.mx/opinion/2022/3/17/feminismo-cambios-miedo-387769.html

Proponen mujeres un feminismo humanista

https://www.elsoldetlaxcala.com.mx/local/proponen-mujeres-un-feminismo-humanista-7993716.html

Vespereando

¿40% de espacios para las mujeres en las empresas?

https://www.eleconomista.com.mx/capitalhumano/Cuotas-de-genero-40-de-espacios-para-las-mujeres-en-las-empresas-20220315-0128.html

Mirar adentro

https://smoda.elpais.com/feminismo/mirar-adentro/

Velo de las mujeres está en el centro del proyecto de los islamistas

https://theconversation.com/por-que-el-velo-de-las-mujeres-esta-en-el-centro-del-proyecto-de-los-islamistas-177958

El feminismo de datos visibiliza la violencia de género

https://www.vertigopolitico.com/columnas/lo-que-yo-quiero/notas/el-feminismo-de-datos-visibiliza-la-violencia-de-genero

La lucha sigue

https://elpais.com/opinion/2022-03-13/la-lucha-sigue.html

Mujeres que inspiran en el deporte

https://www.opinion51.com/p/rosa-covarrubias-mujeres-en-el-deporte?s=r

Violaron mi parto

https://www.opinion51.com/p/georgina-diedhiou-violaron-mi-parto?s=r

Igualdad de género, un activo indispensable para la reputación de las organizaciones

https://amp.milenio.com/opinion/pilar-torres/columna-pilar-torres/igualdad-de-genero-un-activo-indispensable-para-la-reputacion

“Las mujeres no pueden emanciparse sin reducir el poder de los hombres”. Un ensayo inédito en español de Susan Sontag

https://elpais.com/ideas/2022-03-17/las-mujeres-no-pueden-emanciparse-sin-reducir-el-poder-de-los-hombres-un-ensayo-inedito-en-espanol-de-susan-sontag.html?fbclid=IwAR2IqSnKs5hQYuDtkQHj4rCRGxbnPDSz-ToCoXc_MTsU9CnFfNoYSdfkmcM

Recomendación
Editorial

“El resurgir de Antígona”

EL PODER SUBVERSIVO DE LOS MITOS

AUTORA: HELEN MORALES

EDITORIAL: KAIROS

Año: 2021

Recomendación *de la semana*

Serie: Tribunal de menores

Tráiler: Una jueza debe equilibrar su aversión por la delincuencia juvenil y su fuerte creencia en la justicia y el castigo para abordar casos complejos en un tribunal de menores.

https://www.netflix.com/mx/title/81312802

H. CONGRESO DE LA UNIÓN
CÁMARA DE DIPUTADOS
LXV LEGISLATURA

Av. Congreso de la Unión 66,
El Parque, Alcaldía Venustiano
Carranza, C.P. 15960, CDMX,
México

Elaboró: Dirección de Estudios
Jurídicos de los Derechos
Humanos de las Mujeres y la
Equidad de Género

CELIG
CENTRO DE ESTUDIOS PARA EL LOGRO DE LA
IGUALDAD DE GÉNERO

@CELIGMexico
@CeligOficial
@celigoficial

http://celig.diputados.gob.mx
celig.difusion@congreso.gob.mx
Tel. 5036 0000 ext. 59218

ENCUENTRA TODOS LOS NÚMEROS DE VESPER:

http://www3.diputados.gob.mx/camara/001_diputados/006_centros_de_estudio/05_centro_de_estudios_para_el_logro_de_la_igualdad_de_genero/01b_que_hacemos/00h_semanario_vesper