VESPER

DERECHOS HUMANOS DE LAS MUJERES

Num 109

agenda - semanario

Del 4 al 10 de abril de 2022

CÁMARA DE DIPUTADOS
LXV LEGISLATURA

Nuestra inspiración: Juana Belén Gutiérrez de Mendoza

Ganadoras al Óscar 2022

El papel de las mujeres en Hollywood comienza a ser valorado como se debe. Para muestra quedan las nominaciones a los premios Óscar 2022, donde un número récord de cineastas y creativas figurarón como nominadas y muchas fueron galardonadas.

Hoy más que nunca las mujeres toman un papel relevante dentro de la industria cinematográfica, el cual estamos seguros cada vez se reflejará con más mujeres que son galardonadas.

https://www.cosmopolitan.com.mx/entretenimiento-cultura/mujeres-nominadas-premios-oscar-2022/

La otra cara del Óscar

Las dos violencias del Óscar

http://anccom.sociales.uba.ar/2022/03/31/las-dos-violencias-del-oscar/

“Te tengo”: Elogian a Lady Gaga por emotivo momento con Liza Minnelli durante la ceremonia de los Óscar

https://www.independentespanol.com/entretenimiento/lady-gaga-oscars-liza-minnelli-b2049718.html

La mirada de género en los Óscar 2022

https://www.ambito.com/opiniones/violencia/la-mirada-genero-los-oscar-2022-n5403533

El otro mal chiste que se dio en los Óscar y que tuvo como víctima a Kirsten Dunst

https://www.latercera.com/culto/2022/03/28/el-otro-mal-chiste-que-se-dio-en-los-oscar-y-que-tuvo-como-victima-a-kirsten-dunst/

La noche del Óscar: “El episodio fue violento, machista y patriarcal”

https://www.lagaceta.com.ar/nota/937461/actualidad/noche-oscar-episodio-fue-violento-machista-patriarcal.html

Critican a Kristen Stewart por besar a su novia en los Oscar y muestran la homofobia que existe

https://www.publimetro.pe/entretenimiento/2022/03/28/critican-a-kristen-stewart-por-besar-a-su-novia-en-los-oscar-y-muestran-la-homofobia-que-existe/

Óscar 2022: hablemos de la comedia sin gracia y violenta que también hacen las mujeres en televisión

https://pijamasurf.com/2022/03/oscar_2022_hablemos_de_la_comedia_sin_gracia_y_violenta_que_tambien_hacen_las_mujeres_en_television/

¿Qué pasó?

CONGRESO DE LA UNIÓN

Foro “Adolescencia Trans”

http://comunicacionsocial.diputados.gob.mx/index.php/boletines/realizan-el-foro-adolescencia-trans-rumbo-a-la-ley-general-en-materia-de-personas-jovenes#gsc.tab=0

Aprueban dictamen a la Ley General de Acceso de las Mujeres

http://comunicacionsocial.diputados.gob.mx/index.php/boletines/comision-aprobo-dictamen-que-reforma-la-ley-general-de-acceso-de-las-mujeres-a-una-vida-libre-de-violencia#gsc.tab=0

Encuentro “Legisladoras abriendo brecha para la igualdad”

http://comunicacionsocial.diputados.gob.mx/index.php/boletines/realizan-en-san-lazaro-el-encuentro-legisladoras-abriendo-brecha-para-la-igualdad-#gsc.tab=0

Reformas en materia de igualdad y perspectiva de género en comunidades rurales

http://comunicacionsocial.diputados.gob.mx/index.php/boletines/diputadas-y-diputados-aprueban-reformas-en-materia-de-igualdad-y-perspectiva-de-genero-en-comunidades-rurales#gsc.tab=0

Incorporan conceptos de lenguaje incluyente

en la Ley de Desarrollo Rural Sustentable

http://comunicacionsocial.diputados.gob.mx/index.php/boletines/camara-de-diputados-incorpora-conceptos-de-lenguaje-incluyente-en-la-ley-de-desarrollo-rural-sustentable#gsc.tab=0

Presentan “Feminización de la Política”

http://comunicacionsocial.diputados.gob.mx/index.php/boletines/presentan-en-san-lazaro-el-libro-feminizacion-de-la-politica-#gsc.tab=0

Presentan el Programa de liderazgo y fortalecimiento para diputadas “Ellas Inciden”

http://comunicacionsocial.diputados.gob.mx/index.php/boletines/presentan-en-san-lazaro-el-programa-de-liderazgo-y-fortalecimiento-para-diputadas-federales-ellas-inciden-#gsc.tab=0

Tipificar la tentativa de feminicidio.

https://twitter.com/senadomexicano/status/1509265958254301185/photo/1

“La criminalización de todas las mujeres en todos los eslabones del sistema penal”

https://comunicacionsocial.senado.gob.mx/multimedia/galeria/2248-conversatorio-la-criminalizacion-de-todas-las-mujeres-en-todos-los-eslabones-del-sistema-penal

SCJN

Mes de la niñez

https://twitter.com/SCJN/status/1510672678755127306/photo/1

Convención sobre los Derechos Políticos de la Mujer

https://twitter.com/SCJN/status/1509588837177167882/photo/1

Día Internacional de las Trabajadoras del Hogar

https://twitter.com/SCJN/status/1509226449357656066/photo/1

INMUJERES

Aumentar la participación de las mujeres en la seguridad es clave para lograr la paz

https://www.gob.mx/inmujeres/prensa/aumentar-la-participacion-de-las-mujeres-en-la-seguridad-es-clave-para-lograr-la-paz-inmujeres

¿Sabes qué significa cada uno?

https://twitter.com/inmujeres/status/1509614003105894438/photo/1

Serie #YoEllasNosotras

https://canalonce.mx/programas/yo-ellas-nosotras

Trabajadoras del hogar

https://twitter.com/inmujeres/status/1509298754578485252/photo/1

CNDH

Masculinidades

https://twitter.com/CNDH/status/1510678893950386185/photo/1

Informe Diagnóstico Sobre las Condiciones de Vida de las Mujeres Privadas de la Libertad

https://www.cndh.org.mx/documento/informe-diagnostico-sobre-las-condiciones-de-vida-de-las-mujeres-privadas-de-la-libertad

Amamantar en público

https://twitter.com/CNDH/status/1510633546704113667/photo/1

Día de la visibilidad Trans

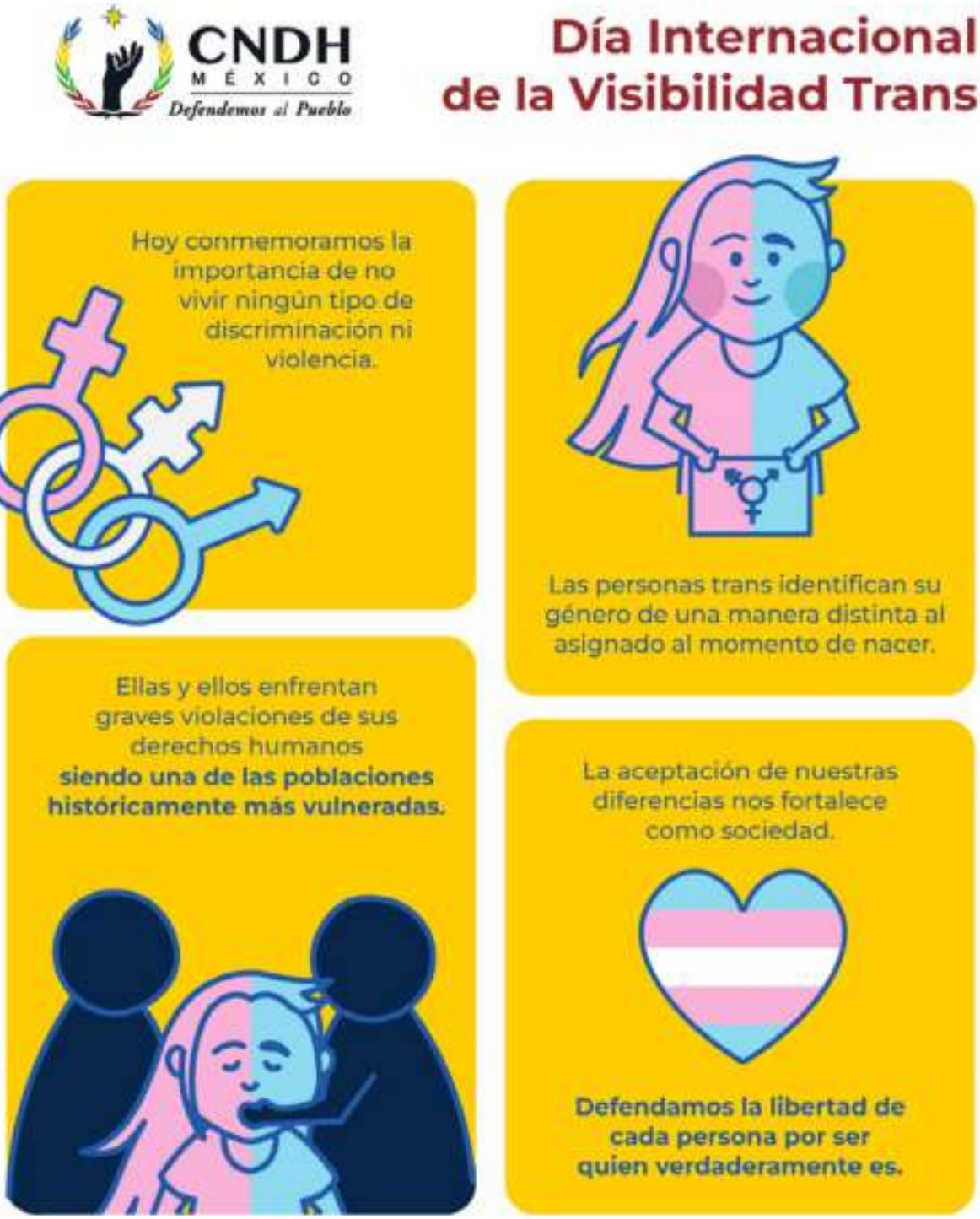

https://twitter.com/CNDH/status/1509576835054673926/photo/1

EQUIS JUSTICIA

Conferencia Mujeres y Seguridad

https://www.youtube.com/watch?v=IzNd4vGGFZA

GIRE

Ocultamiento y censura de las diversidades en las redes sociodigitales

https://gire.org.mx/limon/censura-de-las-diversidades/

Derechos reproductivos y laborales de las trabajadoras del hogar

https://www.animalpolitico.com/punto-gire/promesas-sin-cumplir-derechos-reproductivos-y-laborales-de-las-trabajadoras-del-hogar/

AMNISTÍA INTERNACIONAL

5 cosas que debes saber sobre las personas trans

https://amnistia.org.mx/contenido/index.php/5-cosas-que-debes-saber-sobre-las-personas-trans/

Señala la violencia de género y la prohibición del aborto

https://www.swissinfo.ch/spa/ai-informe-r-dominicana_ai-señala-la-violencia-de-género-y-la-prohibición-del-aborto-en-r-dominicana/47471896

Informe anual 2021

https://amnistia.org.mx/contenido/index.php/informe-anual-2021/

RED NACIONAL DE REFUGIOS

Espacios de esperanza

https://twitter.com/RNRoficial/status/1510044585128570888/photo/1

Trabajadoras del hogar

https://twitter.com/RNRoficial/status/1509184756990230528/photo/1

ONU MUJERES

Mujeres indígenas hacen oír su voz

https://lac.unwomen.org/es/stories/noticia/2022/03/mujeres-indigenas-hacen-oir-su-voz-y-presentan-sus-aportes-a-la-proxima-recomendacion-general-no39-de-la-cedaw-sobre-los-derechos-de-las-mujeres-y-ninas-indigenas

Programa para pequeños empresarios ayuda a prosperar a muchas mujeres

https://news.un.org/es/story/2022/03/1504612

No te lo pierdas

ABRIL

4 al 8

Semana nacional de los derechos de la infancia.

https://www.sitios.scjn.gob.mx/casascultura/vinculacion-sociedad/semana-infancia

4

Diálogos digitales:
Perspectivas actuales de la adopción en México.

11:30 hrs

https://twitter.com/senadomexicano/status/1510781697067036686/photo/1

5

Justicia abierta ¿Feminista?

11:00 hrs

https://twitter.com/EquisJusticia/status/1510014147257327619/photo/1

Presentación de informe nacional sobre la violencia contra las niñas, niños y adolescentes.

17:00 hrs

https://twitter.com/senadomexicano/status/1509657037201973256/photo/1

6

Ciclo de conferencias
Familia, violencia de género y sistemas de justicia

18:30

https://twitter.com/SCJN/status/1509621557873717248/photo/1

7

8

Informe ciberviolencia y ciberacoso contra las mujeres y niñas

9:00 hrs

https://unwomen.zoom.us/webinar/register/WN_zIsq68KpRsiTP6_6zgB7ig

8

Diálogos por la Infancia.

17:30 hrs

https://twitter.com/Mx_Diputados/status/1510006590346174469/photo/1

Internacional

ESTADOS UNIDOS DE NORTE AMÉRICA

Revisión de pasajeros aceptará neutralidad de género

https://www.chicagotribune.com/espanol/sns-es-eeuu-revision-de-pasajeros-aceptara-neutralidad-de-genero-20220331-jkb7kyeoxfdz3nuxazln3umdii-story.html

Más ciudades en Texas prohíben el aborto

https://www.dallasnews.com/espanol/al-dia/noticias-texas/2022/03/30/mas-ciudades-en-texas-prohiben-el-aborto-a-nivel-local-y-se-autodenominan-santuarios/

ECUADOR

Recurren el veto presidencial a la ley del aborto

https://www.swissinfo.ch/spa/ecuador-aborto_recurren-el-veto-presidencial-a-la-ley-del-aborto-por-violación-en-ecuador/47477866

CHILE

Una Constitución feminista es necesaria

https://www.cnnchile.com/lodijeronencnn/entrevista-yanira-zuniga-constitucion-feminista_20220331/

FILIPINAS

Mujeres están oprimidas en todos los sectores de la sociedad

https://www.elsaltodiario.com/filipinas/elnora-held-filipinas-mujeres-oprimidas-todos-sectores-sociedad

ESPAÑA

Feminismo y prostitución

https://www.lavozdeasturias.es/noticia/opinion/2022/04/01/feminismo-prostitucion/0003_202204G1P17992.htm

BOLIVIA

Acoso político hacia las mujeres sigue como un tema pendiente

https://www.swissinfo.ch/spa/bolivia-mujeres_el-acoso-pol%C3%ADtico-hacia-las-mujeres-sigue-como-un-tema-pendiente-en-bolivia/47478534

VENEZUELA

"La mujer tiene la tarea de parir, de gestar"

https://www.perfil.com/noticias/internacional/nicolas-maduro-sobre-el-rol-de-la-mujer-tiene-la-tarea-de-parir-de-gestar.phtml

41 feminicidios

https://www.swissinfo.ch/spa/venezuela-violencia_ong-computa-41-feminicidios-en-venezuela-en-los-dos-primeros-meses-de-2022/47475070

CUBA

Desnaturalizar la violencia de género

https://www.prensa-latina.cu/2022/03/30/cuba-ante-el-reto-de-desnaturalizar-la-violencia-de-genero

EL SALVADOR

Liberan a otra mujer condenada por aborto

https://www.sandiegouniontribune.com/en-espanol/noticias/story/2022-03-28/liberan-a-otra-mujer-salvadorena-condenada-por-aborto

AFGANISTÁN

Prohíben que las mujeres

viajen en avión sin un tutor masculino

https://www.abc.es/internacional/abci-talibanes-prohiben-mujeres-viajen-avion-sin-tutor-masculino-202203291330_noticia.html

IRÁN

Impide a mujeres ingreso al estadio

https://www.chicagotribune.com/espanol/deportes/sns-es-iran-mujeres-libano-estadio-eliminatorias-mundial-qatar-isna-20220329-6haads4m65bgzn6latm3gx5vqy-story.html

Nacional

Protestan contra discursos de odio emitidos en la Universidad Nacional Autónoma de México

https://agenciapresentes.org/2022/03/29/protestan-contra-discursos-de-odio-emitidos-en-la-universidad-autonoma-de-mexico/

Radiografía de la transfobia en México: “Me enseñaron que ser yo era un motivo de muerte”

https://elpais.com/mexico/2022-04-01/radiografia-de-la-transfobia-en-mexico-me-ensenaron-que-ser-yo-era-un-motivo-de-muerte.html

Estados

CDMX

Crean violentómetro para evitar violencia hacia trabajadoras del hogar

https://vocesfeministas.mx/cdmx-crean-violentometro-para-evitar-violencia-hacia-trabajadoras-del-hogar/

ESTADO DE MÉXICO

Colectivos feministas denuncian agresiones por parte de policías en Chimalhuacán

https://www.proceso.com.mx/nacional/estados/2022/4/3/colectivos-feministas-denuncian-agresiones-por-parte-de-policias-en-chimalhuacan-283618.html

CHIHUAHUA

Primer aborto legal

https://diario.mx/estado/realizan-en-chihuahua-primer-aborto-legal-20220330-1914311.html

PUEBLA

Discutirá en mayo despenalización del aborto

https://www.milenio.com/politica/congreso/congreso-puebla-discutira-mayo-despenalizacion-aborto

MORELOS

CNDH dirige recomendaciones por suicidio de una reclusa

https://contralinea.com.mx/cndh-dirige-recomendaciones-por-suicidio-de-una-reclusa-en-morelos/

TABASCO

Van mujeres por el 50% de concesiones de taxis

https://www.elheraldodetabasco.com.mx/local/van-mujeres-por-el-50-de-concesiones-de-taxis-en-tabasco-8081040.html

Redes sociales

#Sororidad

https://www.facebook.com/feminarian/photos/a.2095432957406329/3219385511677729/

#Chimalhuacán

https://www.facebook.com/LaWiccanForense/photos/a.113242280462711/507130787740523/

Ni una más

Feminicidio, trata de

personas y otros cinco delitos que repuntaron en febrero

https://politica.expansion.mx/presidencia/2022/03/29/delitos-que-repuntaron-en-febrero

Feminicidio de Jenny

https://www.elsiglodedurango.com.mx/2022/04/1377735.feminicidio-de-jenny-ocurrio-en-la-capital.html

El 'Monstruo de Toluca'

https://www.milenio.com/policia/monstruo-toluca-recibe-sentencia-feminicidio-jessica

Modelo es apuñalada por su pareja

https://lasillarota.com/lacaderadeeva/modelo-es-apunalada-por-su-pareja-lo-conocio-en-una-app-de-citas/633887

Feminicidios de las mujeres indígenas

https://billieparkernoticias.com/feminicidios-de-las-mujeres-indigenas-son-los-menos-atendidos-en-el-pais/

La cuenta inútil de los feminicidios

https://www.elsoldecuernavaca.com.mx/analisis/la-cuenta-inutil-de-los-feminicidios-8052230.html

"Tentativa de feminicidio"

https://www.infobae.com/america/mexico/2022/03/27/tentativa-de-feminicidio-el-nuevo-delito-que-se-pudiera-incluir-en-el-codigo-penal/

Interseccionalidad

Mujeres entre el sexismo y roles de género en el espacio laboral

https://vocesfeministas.mx/mujeres-entre-el-sexismo-y-roles-de-genero-en-el-espacio-laboral/

Las mujeres de todo el mundo sufren malos tratos y violaciones de sus derechos durante el parto

https://news.un.org/es/story/2022/03/1506052

Home office desata alzas en niveles de estrés y violencia hacia las mujeres

https://www.cronica.com.mx/nacional/home-office-desata-alzas-niveles-estres-violencia-mujeres.html

Debate sobre defensa de mujeres negras

https://www.chicagotribune.com/espanol/entretenimiento/sns-es-will-smith-chris-rock-mujeres-negras-oscar-academia-bofetada-jada-20220330-d3pkhdqmefhcxdxn6qmzhgck2a-story.html

Por la voz de
niñas, niños y adolescentes

La rebelión de las niñas

https://elpais.com/opinion/2022-04-03/la-rebelion-de-las-ninas.html

Día Mundial del Autismo. Qué es el camuflaje social y por qué hace más difícil diagnosticar el autismo en niñas

https://www.bbc.com/mundo/noticias-60964592

La pubertad precoz en niñas aumentó durante la pandemia y preocupa a los expertos

https://www.infobae.com/salud/2022/04/03/la-pubertad-precoz-en-ninas-aumento-durante-la-pandemia-y-preocupa-a-los-expertos/

Feminismos

Feminismos en corto y sin tanto rollo

https://lucesdelsiglo.com/2022/03/31/feminismos-en-corto-y-sin-tanto-rollo-opinion-5/

Cuestionar la sororidad también es feminista

https://la-lista.com/opinion/2022/03/31/cuestionar-la-sororidad-tambien-es-feminista

Qué es una mujer queer

https://www.elmundo.es/como/2022/03/29/6242dec821efa057118b4590.html

Frente a la extrema derecha, feminismo para los hombres

https://www.eldiario.es/opinion/zona-critica/frente-extrema-derecha-feminismo-hombres_129_8761376.amp.html

LASTESIS: “Protestar contra la Ley Trans no es feminismo”

https://www.huffingtonpost.es/amp/entry/entrevista-colectivo-lastesis-ley-trans-feminismo_es_6245b386e4b0587dee6662b0/

How sex positive feminism hurts feminists

https://www.dallasnews.com/opinion/commentary/2022/04/03/how-sex-positive-feminism-hurts-feminists/?outputType=amp

‘Red’: ni roja ni china ni feminista

https://elpais.com/opinion/2022-03-28/red-ni-roja-ni-china-ni-feminista.html?outputType=amp

Is there a place for black women in white feminism?

https://www.forbes.com/sites/maiahoskin/2022/03/27/is-there-a-place-for-black-women-in-white-feminism/?sh=1fdd01407113

Four years on from #MeToo, the Oscars’ feminism has gone rapidly backwards

https://amp.theguardian.com/film/2022/mar/28/four-years-on-from-metoo-the-oscars-feminism-has-gone-rapidly-backwards

Nuevas Masculinidades

El alistamiento de los hombres es otra violencia de género

https://elpais.com/ideas/2022-04-01/el-alistamiento-de-los-hombres-es-violencia-de-genero.html

Desde niñas luchan contra la masculinidad tóxica

https://amp.jornada.com.mx/notas/2022/04/03/politica/desde-ninas-luchan-contra-la-masculinidad-toxica/

El golpe de Smith a Rock: De masculinidad tóxica y otras yerbas

https://www.latercera.com/paula/el-golpe-de-smith-a-rock-la-masculinidad-toxica-y-otras-yerbas/?outputType=amp

Toxic masculinity or protective and caring? Can violence ever be justified?

https://amp.smh.com.au/national/toxic-masculinity-or-protective-and-caring-can-violence-ever-be-justified-20220331-p5a9tx.html

Guerra y masculinidad

https://www.proceso.com.mx/opinion/2022/3/29/guerra-masculinidad-283343.html

Todo mal: desarmar la inhumanidad, la masculinidad y la infantilización

https://m.publico.es/columnas/110701782536/dominio-publico-todo-mal-desarmar-la-inhumanidad-la-masculinidad-y-la-infantilizacion/amp

Why a single slap struck so many

https://www.washingtonpost.com/wellness/2022/03/29/reactions-will-smith-chris-rock-slap/

¿Sabías qué...?

Los poderes públicos federales están obligados a realizar las medidas y acciones necesarias para garantizar a toda persona la igualdad real de oportunidades y el derecho a la no discriminación.
La adopción de estas medidas forma parte de la perspectiva antidiscriminatoria, la cual debe ser incorporada de manera transversal y progresiva en el quehacer público.

Vespereando

Madre soltera, más no sola

https://www.opinion51.com/p/olivia-medina-madre-soltera-no-sola

Compartir lecciones aprendidas para combatir

la violencia de género

https://www.opinion51.com/p/invitada-alicia-herbert-violencia-genero

Sobre Golda Meir

https://elmercurio.com.mx/editoriales/sobre-golda-meir

Iconoclasia; ¿por qué se destruyen monumentos?

https://www.elsoldetlaxcala.com.mx/analisis/iconoclasia-por-que-se-destruyen-monumentos-8053250.html

¿Cuántas mujeres han ganado el Óscar en la categoría de dirección?

https://www.latimes.com/espanol/entretenimiento/articulo/2022-03-27/la-directora-de-the-power-of-the-dog-jane-campion

La OMS aconseja facilitar el aborto sin límites de semanas

https://www.observatoriobioetica.org/2022/03/la-oms-aconseja-facilitar-el-aborto-sin-limites-de-semanas-de-embarazo-ni-restricciones-legales/38505

Mujeres de las que el mundo entero habló

https://espndeportes.espn.com/otros-deportes/nota/_/id/10139835/mujeres-de-las-que-el-mundo-entero-hablo

Mujeres ganan protagonismo en la industria de la música

https://www.chicagotribune.com/espanol/entretenimiento/sns-es-mujeres-musica-industria-billboard-cinq-music-rosalia-karol-20220328-423oh7guirgvbndrtpbgkkrmqu-story.html

Dar poder a las mujeres africanas para forjar el futuro del continente

https://elpais.com/planeta-futuro/red-de-expertos/2022-03-30/dar-poder-a-las-mujeres-africanas-para-forjar-el-futuro-del-continente.html

Las mexicanas necesitan tener autonomía económica

https://www.washingtonpost.com/es/post-opinion/2022/03/29/autonomia-economica-mujeres-pilares-concepto-ejemplos-mexico/

Recomendación editorial

"Identidades complejas"

En el orden nuevo de la multiculturalidad y el género

AUTOR: JUAN GAVILÁN

EDITORIAL: OCTAEDRO

Año: 2021

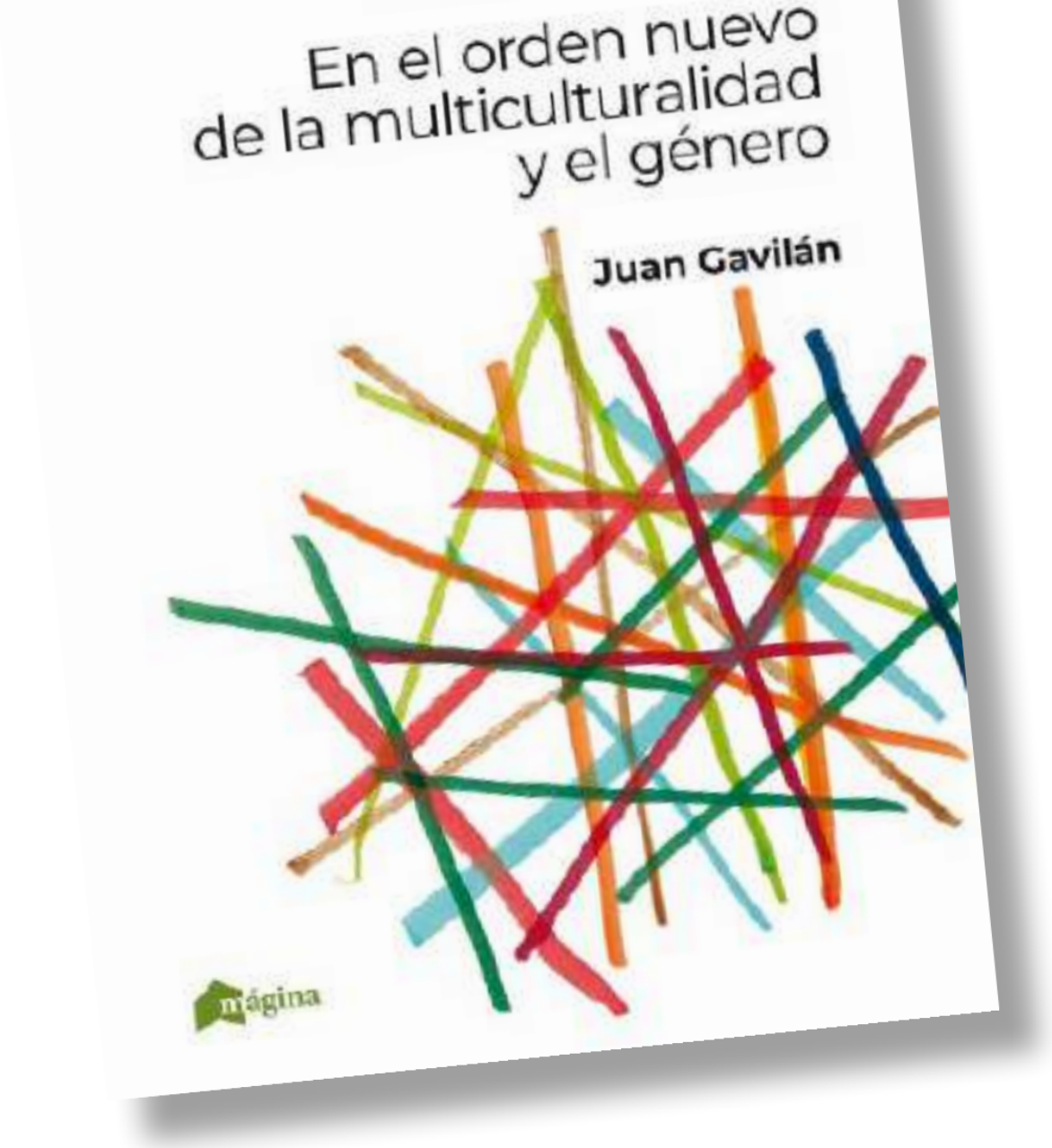

Recomendación *de la semana*

Pelicula: **The big Eyes**

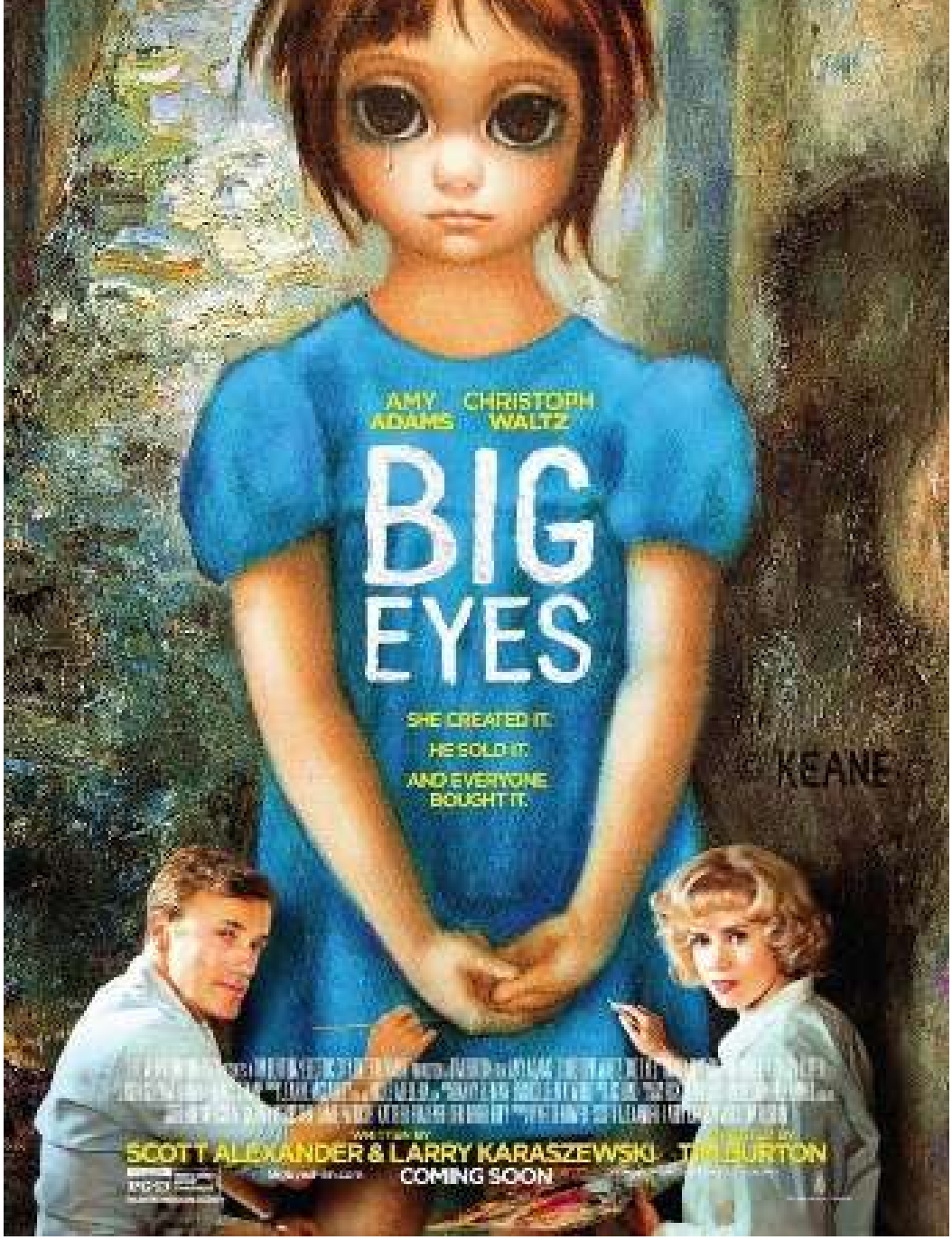

Sinopsis: Margaret es una pintora, divorciada y con una hija que busca emprender una nueva vida con su nuevo marido Walter Keane (Christoph Waltz), también pintor. Pero Walter, se apropia de sus obras haciéndose pasar por su autor. Con ellas, cosecha fama y dinero hasta que Margaret desvela sus mentiras y manipulaciones y decide tomar medidas legales para recuperar la autoría de sus cuadros.

Trailer: https://www.youtube.com/watch?v=DxIOnCKN6yk

H. CONGRESO DE LA UNIÓN
CÁMARA DE DIPUTADOS
LXV LEGISLATURA

Av. Congreso de la Unión 66,
El Parque, Alcaldía Venustiano
Carranza, C.P. 15960, CDMX,
México

Elaboró: Dirección de Estudios Jurídicos de los Derechos Humanos de las Mujeres y la Equidad de Género

CELIG
CENTRO DE ESTUDIOS PARA EL LOGRO DE LA IGUALDAD DE GÉNERO

@CELIGMexico
@CeligOficial
@celigoficial

http://celig.diputados.gob.mx
celig.difusion@congreso.gob.mx
Tel. 5036 0000 ext. 59218

ENCUENTRA TODOS LOS NÚMEROS DE VESPER:

http://www3.diputados.gob.mx/camara/001_diputados/006_centros_de_estudio/05_centro_de_estudios_para_el_logro_de_la_igualdad_de_genero/01b_que_hacemos/00h_semanario_vesper