VESPER

Num IIO

DERECHOS HUMANOS DE LAS MUJERES

agenda - semanario

Del 11 al 15 de abril de 2022

CÁMARA DE DIPUTADOS
LXV LEGISLATURA

Nuestra inspiración: Juana Belén Gutiérrez de Mendoza

Mujer destacada

Kentaji Brown Jackson

Nacida en Washington DC, siendo abogada de profesión, hoy es parte de la Suprema Corte de EE.UU. En 233 años de historia de la Corte Suprema, es la tercera persona de la comunidad negra en sentarse en el máximo tribunal y la primera afroestadounidense en ser nombrada jueza de la máxima.

https://www.bbc.com/mundo/noticias-internacional-61031398

¿Qué pasó?

Permiso laboral a padres y madres de hijas e hijos con alguna enfermedad terminal

http://comunicacionsocial.diputados.gob.mx/index.php/boletines/avalan-en-comisiones-otorgar-permiso-laboral-a-padres-y-madres-de-hijas-e-hijos-con-alguna-enfermedad-terminal#gsc.tab=0

Foro "Hacia la regulación de la gestación sustituta"

https://comunicacionsocial.senado.gob.mx/multimedia/galeria/2352-foro-hacia-la-regulacion-de-la-gestacion-sustituta

Informe Nacional sobre Violencia contra las Niñas, Niños y Adolescentes

https://comunicacionsocial.senado.gob.mx/multimedia/galeria/2369-presentacion-del-informe-nacional-sobre-violencia-contra-las-ninas-ninos-y-adolescentes-estrategias-para-erradicar-la-violencia-contra-ellas-y-ellos-en-mexico

21 de noviembre como "Día Nacional de la Niña Indígena y Afromexicana"

http://comunicacionsocial.diputados.gob.mx/index.php/boletines/la-camara-de-diputados-declara-el-21-de-noviembre-como-dia-nacional-de-la-ni-a-indigena-y-afromexicana-#gsc.tab=0

Día Internacional de la Visibilidad Transgénero

http://comunicacionsocial.diputados.gob.mx/index.php/boletines/la-camara-de-diputados-conmemora-el-dia-internacional-de-la-visibilidad-transgenero#gsc.tab=0

Familia, Violencia de Género y Sistemas de Justicia

https://www.youtube.com/watch?v=XUjfj9jpDAE

Inconstitucionalidad de la Criminalización Absoluta de la Interrupción del Embarazo

https://www.youtube.com/watch?v=C6G3Depsik0

Ambientes sanos en la educación

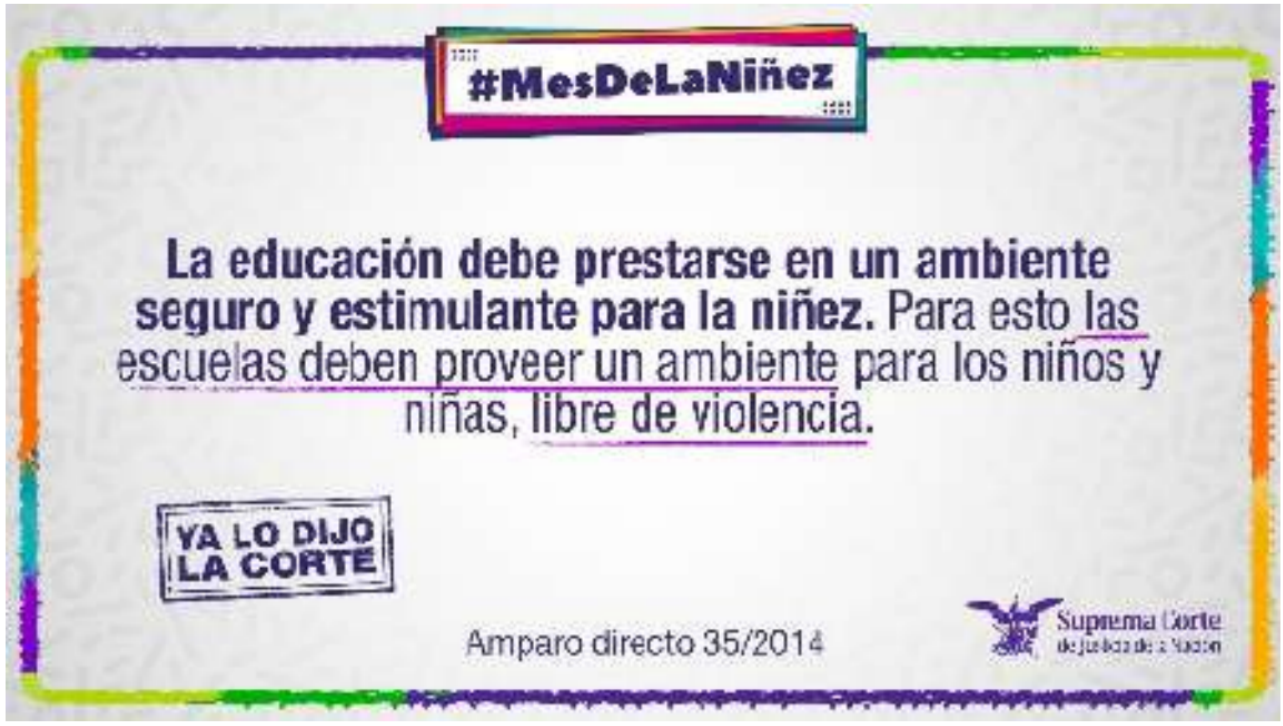

https://twitter.com/SCJN/status/1512430271995564039/photo/1

INMUJERES

Sector salud

282, 249 personas
se dedican a la
enfermería en el país,
de las cuales el
71.1% son mujeres
y el 28.3% son
hombres.

INMUJERES

En México,
trabajan 455, 569
personas ejerciendo
la medicina, de las
cuales el 47.1% son
mujeres y el 52.9%
hombres.

https://twitter.com/inmujeres/status/1512247795914362880/photo/1

Síndrome de Yentl

https://twitter.com/inmujeres/status/1512212782997032960/photo/1

Resultados del combate contra las brechas de desigualdad

https://www.gob.mx/inmujeres/prensa/inmujeres-y-styps-muestran-resultados-del-combate-contra-las-brechas-de-desigualdad

Salarios mínimos redujo la brecha de género en 20%

https://www.gob.mx/inmujeres/prensa/la-politica-de-incrementos-a-los-salarios-minimos-redujo-la-brecha-de-genero-en-20-298717

Convenio 190

https://twitter.com/inmujeres/status/1511493892243279872/photo/1

Derechos

https://twitter.com/inmujeres/status/1512138211824386052/photo/1

CNDH

Trabajadoras del hogar

https://twitter.com/CNDH/status/1511811329186803713/photo/1

Matrimonio igualitario

https://twitter.com/CNDH/status/1512183384973398018/photo/1

Derecho al libre desarrollo de la personalidad

https://twitter.com/CNDH/status/1511441100032122880/photo/1

Sociedad
en movimiento

EQUIS JUSTICIA

Militarización de la seguridad pública

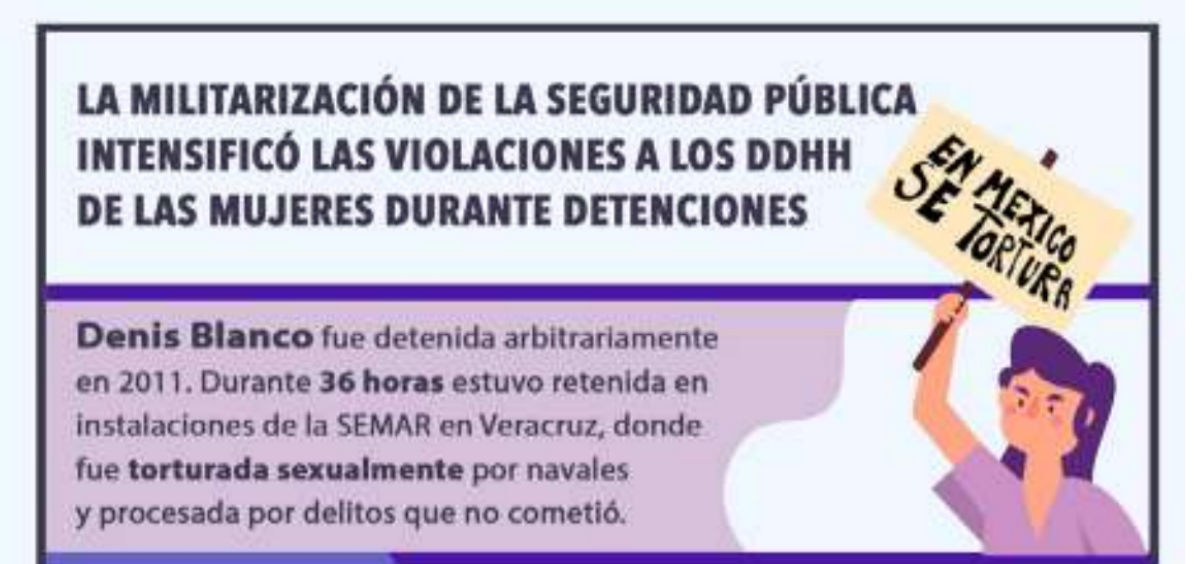

https://twitter.com/EquisJusticia/status/1512444686824361986/photo/1

Mujeres que usan drogas y privación de la libertad

https://equis.org.mx/mujeres-que-usan-drogas-y-privacion-de-la-libertad-en-mexico/

GIRE

Baja California: no hay marcha atrás

https://www.animalpolitico.com/punto-gire/baja-california-no-hay-marcha-atras/

Trabajadoras del hogar

https://twitter.com/GIRE_mx/status/1511390313528631303?s=20&t=NtJFSklnzNfkFxfr2VdWYQ

AMNISTÍA INTERNACIONAL

El “manifiesto de las 343”

https://www.es.amnesty.org/en-que-estamos/blog/historia/articulo/el-manifiesto-de-las-343-o-como-el-aborto-clandestino-sigue-matando-mujeres/

RED NACIONAL DE REFUGIOS

Día mundial de la salud

Día Internacional del Deporte para el Desarrollo y la Paz

https://twitter.com/RNRoficial/status/1511759450964647940/photo/1

Indispensable contrarrestar el retraso de la transferencia del Programa de Refugios

https://twitter.com/RNRoficial/status/1512430073747550214?s=20&t=NtJFSklnzNfkFxfr2VdWYQ

ONU MUJERES

Transformar retos en oportunidades para las mujeres

https://lac.unwomen.org/es/stories/noticia/2022/03/patricia-santos-transformar-retos-en-oportunidades-para-las-mujeres-recolectoras-de-mangaba-en-brasil

La apicultura nos ha dado fuerza a las mujeres para cuidar nuestra tierra

https://lac.unwomen.org/es/stories/noticia/2022/03/shiram-mashinkiash-la-apicultura-nos-ha-dado-fuerza-a-las-mujeres-para-cuidar-nuestra-tierra

No te lo pierdas

ABRIL

https://twitter.com/Mx_Diputados/status/1512206082701250561/photo/1

CÁMARA DE DIPUTADOS LXV LEGISLATURA

MUSEO LEGISLATIVO

16

Taller

Tres poetas latinoamericanas.

16:30

https://www.facebook.com/MuseodelaMujerMexico/photos/gm.308904051200609/5567941416552601

2 al 18

Cursos de actualización

Incorporar la perspectiva de género en tu labor

16:00 hrs

https://www.facebook.com/igualdadUNAM/photos/pcb.511950823864124/511949017197638/

Internacional

PANAMÁ

Denuncian esterilizaciones no consentidas a mujeres indígenas en Panamá

https://vocesfeministas.mx/denuncian-esterilizaciones-no-consentidas-a-mujeres-indigenas-en-panama/

UCRANIA

Mujeres convertidas en trofeos de guerra

https://www.elmundo.es/internacional/2022/04/05/624bdfb1e4d4d8ab2f8b4570.html

El duro papel de las mujeres

en la guerra

https://www.youtube.com/watch?v=1KOkrWcmNqc

COSTA RICA

Elección de Chaves causa recelo entre mujeres

https://apnews.com/article/d482e73723aae151c26de46722538225

ETIOPÍA

Estas mujeres sostienen el cielo

https://elpais.com/planeta-futuro/en-primera-linea/2022-04-06/las-mujeres-que-sostienen-el-cielo-de-etiopia.html

ARGENTINA

Primer Encuentro Mujeres del Agro

https://agroverdad.com.ar/2022/04/se-realizo-el-primer-encuentro-mujeres-del-agro-por-sumitomo-chemical

ESTADOS UNIDOS DE AMÉRICA

Ley que prohíbe casi en su totalidad el aborto

https://www.bbc.com/mundo/noticias-60949943

Ley sobre identidad de género

https://www.laprensagrafica.com/polxmica_por_ley_sobre_identidad_de_gxnero_en_florida-vf20220405mp4.html

Ley para proteger el derecho al aborto

https://www.swissinfo.ch/spa/eeuu-aborto_el-gobernador-de-colorado-firma-ley-para-proteger-el-derecho-al-aborto/47491654

INGLATERRA

Mujeres transgénero no deberían competir en deportes femeninos

https://cnnespanol.cnn.com/2022/04/06/boris-johnosn-reino-unido-mujeres-transgenero-no-competir-deportes-femeninos-trax/

BRASIL

Apoyar el aborto como "cuestión de salud pública"

https://www.proceso.com.mx/internacional/2022/4/6/lula-apoya-el-aborto-como-cuestion-de-salud-publica-le-acusan-de-defender-la-muerte-283780.html

COLOMBIA

"Aquí no somos asesinos"

https://elpais.com/sociedad/2022-04-05/aqui-no-somos-asesinos-la-dificultad-de-las-mujeres-para-abortar-en-colombia-tras-la-despenalizacion.html

CHILE

Salud mental y enfoque de género en las campañas políticas

https://www.ciperchile.cl/2022/04/03/salud-mental-y-enfoque-de-genero-en-las-campanas-politicas/

NICARAGUA

Nueva una estrategia contra el femicidio

https://www.cronica.com.ar/mundo/Resignificar-el-poder-masculino-nueva-una-estrategia-contra-el-femicidio-en-Nicaragua-20220403-0001.html

HAITÍ

Salen a las calles para exigir sus derechos

https://www.swissinfo.ch/spa/hait%C3%AD-mujer_las-mujeres-haitianas-salen-a-las-calles-para-exigir-sus-derechos/47488294

NACIONAL

La brecha de género y el salario mínimo

https://www.elfinanciero.com.mx/opinion/luis-felipe-munguia/2022/04/06/la-brecha-de-genero-y-el-salario-minimo/

Mujeres en el turismo: 54% de la fuerza laboral pero sin paridad de género

https://www.forbes.com.mx/forbes-women-mujeres-turismo-54-fuerza-laboral-sin-paridad-genero/

Estados

TLAXCALA

Preocupa al OCNF seguridad

de defensoras de mujeres

https://www.jornada.com.mx/notas/2022/04/05/politica/preocupa-al-ocnf-seguridad-de-defensoras-de-mujeres-en-tlaxcala/

Andrea, una de las detenidas del 8M cuenta lo que nadie vio y los rumores

https://escenariotlx.com/andrea-y-las-cosas-que-no-se-hablaron-luego-del-8m/?fbclid=IwAR255HzMRJd4vlLn44KxeV9BBl3Br5PJcSiYjlrAZ9iAjoFwpISJLBkfZHs

JALISCO

Sancionará terapias de conversión y aprueba ley de identidad de género

https://www.elfinanciero.com.mx/estados/2022/04/07/jalisco-sancionara-terapias-de-conversion-y-aprueba-ley-de-identidad-de-genero/

CDMX

Tertulia violeta, programa para prevenir diversos tipos de violencia contra mujeres

https://www.la-prensa.com.mx/metropoli/tertulia-violeta-programa-para-prevenir-diversos-tipos-de-violencia-contra-mujeres-en-cdmx-8105258.html

MORELOS

Piden revisar alerta de género de Morelos con titular de Gobernación

https://www.jornada.com.mx/notas/2022/04/04/estados/piden-revisar-alerta-de-genero-de-morelos-con-titular-de-gobernacion/

GUANAJUATO

CNDH busca declarar alerta por violencia de género

https://www.proceso.com.mx/nacional/2022/4/5/cndh-busca-declarar-alerta-por-violencia-de-genero-en-guanajuato-hubo-34-feminicidios-en-2021-283692.html

TABASCO

Endurece sanciones por difusión de imágenes de mujeres víctimas de feminicidio

https://www.eluniversal.com.mx/estados/ley-ingrid-tabasco-endurece-sanciones-por-difusion-de-imagenes-de-mujeres-victimas-de-feminicidio

OAXACA

Desaparición y feminicidio, lo que más pueden sufrir mujeres

https://www.nvinoticias.com/oaxaca/general/desaparicion-y-feminicidio-lo-que-mas-pueden-sufrir-mujeres-de-oaxaca/128833

Redes sociales

#MatrimonioIgualitarioJalisco

https://twitter.com/AristeguiOnline/status/1512082761909121039?s=20&t=J14hk3dHViomz3HX3WIsAQ

#YoTeCreo #SashaSokol #NoEstasSola

www.myt.com.mx

https://www.facebook.com/MuseoMemoriayTolerancia/photos/a.364341496945746/5079396202106895/

#LasNiñasNoSeTocan
#JusticiaParaVictoria

#NiUnaMás #NiUnaMenos

https://www.excelsior.com.mx/nacional/queman-puerta-del-palacio-de-gobierno-de-nuevo-leon/15090051?amp

Ni una más

Las razones por las que existe impunidad en casos de feminicidio en México

https://cuestione.com/nacional/razones-impunidad-casos-feminicidio-mexico/

Dan 50 años al feminicida de

Delia Isabel

https://www.elimparcial.com/mexicali/policiaca/Dan-50-anos-al-feminicida-de-Delia-Isabel-20220407-0001.html

Feminicidio de Evelin Afiune: Fiscalía confirma que fue víctima de red de trata de personas

https://www.elfinanciero.com.mx/estados/2022/04/05/feminicidio-de-evelin-afiune-fiscalia-confirma-que-fue-victima-de-red-de-trata-de-personas/

“No se suicidó, la asesinaron”: Exigen que se reclasifique a feminicidio caso en Istmo de Oaxaca

https://oaxaca.eluniversal.com.mx/sociedad/no-se-suicido-la-asesinaron-exigen-que-se-reclasifique-feminicidio-caso-en-istmo-de-oaxaca

¡Justicia!, claman familiares por feminicidio de estudiante Clara Noemí

https://www.elsoldemexico.com.mx/republica/sociedad/donde-ocurrio-el-feminicidio-de-la-estudiante-clara-noemi-8091458.html

Papá pide justicia por su hija

https://www.reporteindigo.com/reporte/mauricio-sabalza-un-papa-que-pide-justicia-por-su-hija/

Observatorio Ciudadano Nacional del Feminicidio

cumple 15 años

https://billieparkernoticias.com/el-observatorio-ciudadano-nacional-del-feminicidio-cumple-15-anos-de-su-fundacion/

Capturan a presunto feminicida de la niña Victoria Guadalupe

https://aristeguinoticias.com/1004/mexico/capturan-a-presunto-feminicida-de-la-nina-victoria-guadalupe-en-queretaro/

Interseccionalidad

Representantes de comunidades indígenas y afromexicanas presentan propuestas para la Educación Básica

https://www.imagenradio.com.mx/representantes-de-comunidades-indigenas-y-afromexicanas-de-chiapas-presentan-propuestas-para-la

La mitad de las mujeres en prisión carecen de sentencia

https://vocesfeministas.mx/la-mitad-de-las-mujeres-en-prision-carecen-de-sentencia/

Mujeres migrantes adultas mayores: las dificultades en el acceso a sus derechos

https://www.animalpolitico.com/por-un-mundo-sin-fronteras/mujeres-migrantes-adultas-mayores-las-dificultades-en-el-acceso-a-sus-derechos/

Glosario

"Grooming"

Es un forma de acoso que implica a un adulto que se pone en contacto con un niño, niña o adolescente con el fin de ganarse poco a poco su confianza para luego involucrarle en una actividad sexual. Esta práctica tiene diferentes niveles de interacción y peligro: desde hablar de sexo y conseguir material íntimo, hasta llegar a mantener un encuentro sexual.

Por la voz de
niñas, niños y adolescentes

Denuncian maltrato a niñez migrante en custodia de EE. UU.

https://www.dw.com/es/denuncian-maltrato-a-ni%C3%B1ez-migrante-en-custodia-de-ee-uu/a-61402951

Los sesgos que invisibilizan la violencia contra las niñas

https://www.animalpolitico.com/lo-que-mexico-evalua/los-sesgos-que-invisibilizan-la-violencia-contra-las-ninas/

¿Quién protege a la niñez?

https://www.cronica.com.mx/opinion/protege-ninez.html

En un mundo justo las niñas

no son madres

https://www.resumenlatinoamericano.org/2022/04/04/feminismos-en-un-mundo-justo-las-ninas-no-son-madres/

Feminismos

Los dos sexos del espíritu

https://elpais.com/opinion/2022-04-06/los-dos-sexos-del-espiritu.html?outputType=amp

El feminismo como estrategia para la igualdad

https://www.msn.com/es-mx/noticias/tecnologia/realidad-es-el-feminismo-como-estrategia-para-la-igualdad/vi-AAVY8Om

Así son las católicas que se rebelan contra el señor cura: “La educación en los seminarios es misógina”

https://elpais.com/espana/galicia/2022-04-04/asi-son-las-catolicas-que-se-rebelan-contra-el-senor-cura-la-educacion-en-los-seminarios-es-misogina.html?outputType=amp

What is the problem with girlboss feminism?

https://www.palatinate.org.uk/what-is-the-problem-with-girlboss-feminism/

Discapacidad, feminismo y género

https://ladiaria.com.uy/feminismos/articulo/2022/4/discapacidad-feminismo-y-genero-somos-mujeres-con-plenos-derechos-y-despues-en-todo-vendra-la-particularidad-de-la-discapacidad/?display=amp

Ciencia ficción con una necesaria mirada feminista

https://elasombrario.publico.es/ciencia-ficcion-necesaria-mirada-femenina-feminista/

What Is Womanism? Understanding Alice Walker's Theory Of Intersectionality

https://feminisminindia.com/2022/04/08/what-is-womanism-understanding-alice-walkers-theory-of-intersectionality/?amp

Las feministas siendo feministas

https://www.elheraldo.co/columnas-de-opinion/fabrina-acosta-contreras/las-feministas-siendo-feministas-las-mujeres-siendo

Today's 'woman' is supposed to people-please yet also be an empowered 'girlboss' – why?

https://amp.theguardian.com/society/2022/apr/05/todays-woman-is-supposed-to-people-please-yet-also-be-an-empowered-girlboss-why

Debate entre feministas y mujeres trans

https://www.jornada.com.mx/notas/2022/04/03/politica/se-reaviva-debate-entre-feministas-y-mujeres-trans/

Feminismo para los hombres

https://www.eldiario.es/opinion/zona-critica/frente-extrema-derecha-feminismo-hombres_129_8761376.html

¿Fue necesario aclarar los conceptos ‘sexo’ y ‘género’?

https://la-lista.com/opinion/2022/04/06/fue-necesario-aclarar-los-conceptos-sexo-y-genero

Feminismos en corto y sin tanto rollo

https://lucesdelsiglo.com/2022/04/07/feminismos-en-corto-y-sin-tanto-rollo-opinion-6/

Nuevas masculinidades

Anatomía de los nuevos hombres

https://www.elperiodico.com/es/sociedad/caracteristicas-hombre-actual-masculinidades-sh/index.html

Construcción de masculinidades positivas a través de la educación. Un testimonio desde Ecuador

https://es.unesco.org/news/construccion-masculinidades-positivas-traves-educacion-testimonio-ecuador

Muerte, honor y masculinidad

https://www.vertigopolitico.com/columnas/ignacio-anaya-con-la-mira-hacia-el-pasado/notas/muerte-honor-y-masculinidad

Blaming men for so-called toxic masculinity is nothing

more than lazy sexism

https://www.heraldscotland.com/politics/20046387.michael-j-malone-blaming-men-so-called-toxic-masculinity-nothing-lazy-sexism/

“Hay que estudiar por qué un hombre se siente empoderado para dar un bofetón”

https://amp.elperiodico.com/es/sociedad/20220404/will-smith-masculinidad-machismo-hombre-13457440

El hombre, tradicionalismo vs deconstrucción

https://meridiano.mx/2022/04/06/mejor-que-el-silencio-el-hombre-tradicionalismo-vs-deconstruccion/

Paradais: Exploration of the toxic effects of masculinity

https://www.irishtimes.com/culture/books/paradais-exploration-of-the-toxic-effects-of-masculinity-1.4826481

Vespereando

Así es ‘Lila’, el primer vibrador femenino para mujeres con discapacidad creado en Colombia

https://www.infobae.com/america/colombia/2022/04/07/asi-es-lila-el-primer-vibrador-femenino-para-mujeres-con-discapacidad-creado-en-colombia/

Igualdad de género en el deporte, una prioridad que se debe trabajar

https://www.esto.com.mx/589409-igualdad-de-genero-en-el-deporte-una-prioridad-que-se-debe-trabajar/amp/

Mujeres morosas, ¡no lo permitamos!

https://www.opinion51.com/p/regina-reyes-heroles-mujeres-morosas

Free the Nipple

https://www.latercera.com/paula/free-the-nipple-por-que-las-mujeres-tenemos-que-cubrirnos/

Cultura del incesto

https://www.bbc.com/mundo/noticias-america-latina-60962598

Violencia simbólica

https://billieparkernoticias.com/violencia-simbolica-discursos-e-ideologia-de-genero-temas-de-conversatorio-en-uv/

Se abre la brecha de género

https://www.jornada.com.mx/notas/2022/04/05/politica/se-abre-la-brecha-de-genero-en-todo-el-pais-denuncian-trabajadoras-y-sindicatos/

Recomendación editorial

“Historias de mexicanas chidas para niñas chidísimas”

AUTORAS: LUCIANA BIONDO E INÉS HUNI

EDITORIAL: INDEPENDIENTE

Año: 2020

Recomendación *de la semana*

Documental: Niña mamá

Sinopsis: es una película filmada en hospitales públicos, del conurbano de Buenos Aires, que expone las voces de, al menos, doce niñas y mujeres jóvenes que están transitando embarazos y se enfrentan a la situación de decidir acerca de lo que acontece en su cuerpo y en su vida.

Tráiler: https://www.youtube.com/watch?v=yJf9kWzseVw

H. CONGRESO DE LA UNIÓN
CÁMARA DE DIPUTADOS
LXV LEGISLATURA

Av. Congreso de la Unión 66,
El Parque, Alcaldía Venustiano
Carranza, C.P. 15960, CDMX,
México

CELIG
CENTRO DE ESTUDIOS PARA EL LOGRO DE LA
IGUALDAD DE GÉNERO

@CELIGMexico
@CeligOficial
@celigoficial

Elaboró: Dirección de Estudios Jurídicos de los Derechos Humanos de las Mujeres y la Equidad de Género

http://celig.diputados.gob.mx

celig.difusion@congreso.gob.mx

Tel. 5036 0000 ext. 59218

ENCUENTRA TODOS LOS NÚMEROS DE VESPER:

http://www3.diputados.gob.mx/camara/001_diputados/006_centros_de_estudio/05_centro_de_estudios_para_el_logro_de_la_igualdad_de_genero/01b_que_hacemos/00h_semanario_vesper