CÁMARA DE DIPUTADOS
LXV LEGISLATURA

VESPER

Num
III

18 al 22
de abril
2022

CELIG
IGUALDAD DE GÉNERO

Nuestra inspiración: Juana Belén Gutiérrez de Mendoza

DERECHOS HUMANOS DE LAS MUJERES

agenda - semanario

Especial

NIÑAS , NIÑOS Y ADOLESCENTES

Niñas destacadas

Niñas afganas

Niñas afganas, niñas valientes, niñas resistentes. El 23 de marzo de 2022

tras la restricción por parte de los talibanes de prohibir la educación secundaria para las niñas, estando a solo horas de la reapertura del primer día del siglo escolar, un portavoz de los fundamentalistas señaló que las adolescentes deberán esperar "segundo permiso del Emirato Islámico", por lo cual manifestantes se dieron cita en Kabul el sábado 26 de marzo, para exigir sus derechos, coreando ¡Abran las escuelas! ¡Justicia, justicia!

https://www.france24.com/es/medio-oriente/20220323-afganistan-cierre-escuelas-ni%C3%B1as-talibanes

¿Qué pasó?

CONGRESO DE LA UNIÓN

Aprueban reformas en materia de formación en el respeto de derechos humanos y dignidad de niñas

http://comunicacionsocial.diputados.gob.mx/index.php/boletines/aprueban-reformas-en-materia-de-formacion-en-el-respeto-de-derechos-humanos-y-dignidad-de-ni-as-adolescentes-y-mujeres#gsc.tab=0

Aprueban se emita Alerta Amber al momento de que se reporte a un menor

https://comunicacionsocial.diputados.gob.mx/index.php/boletines/camara-de-diputados-aprobo-que-se-emita-alerta-amber-al-momento-de-que-se-reporte-a-un-menor-como-extraviado#gsc.tab=0

Aprueban garantizar a la niñez con discapacidad inclusión en centros educativos

http://comunicacionsocial.diputados.gob.mx/index.php/boletines/-camara-de-diputados-aprobo-dictamen-para-garantizar-a-la-ni-ez-con-discapacidad-inclusion-en-centros-educativos#gsc.tab=0

Reformas en materia de salud mental de niñas, niños y adolescentes

http://comunicacionsocial.diputados.gob.mx/index.php/boletines/aprueban-reformas-en-materia-de-salud-mental-de-ni-as-ni-os-y-adolescentes#gsc.tab=0

Acciones afirmativas para la niñez con alguna discapacidad

http://comunicacionsocial.diputados.gob.mx/index.php/boletines/aprueban-que-acciones-afirmativas-dirigidas-a-la-ni-ez-con-alguna-discapacidad-se-realicen-con-perspectiva-de-genero#gsc.tab=0

Servicios educativos en condiciones óptimas para niñas

http://comunicacionsocial.diputados.gob.mx/index.php/notilegis/dof-publica-decreto-sobre-prestacion-de-servicios-educativos-en-condiciones-optimas-para-ni-as-ni-os-y-adolescentes#gsc.tab=0

Ejercicio virtual “Diálogos

por la Infancia”

http://comunicacionsocial.diputados.gob.mx/index.php/boletines/comision-de-derechos-de-la-ni-ez-y-adolescencia-organiza-ejercicio-virtual-dialogos-por-la-infancia-#gsc.tab=0

SCJN

UNICEF Y SCJN establecen diálogo para promover y garantizar los derechos de los niños, niñas y adolescentes de México

https://www.internet2.scjn.gob.mx/red2/comunicados/noticia.asp?id=6829

¿Sabías que permitir que los hijos e hijas viajen al extranjero es acorde con el interés superior de la niñez?

https://www2.scjn.gob.mx/ConsultaTematica/PaginasPub/DetallePub.aspx?AsuntoID=201380

Conoce el concepto de interés superior de los menores de edad

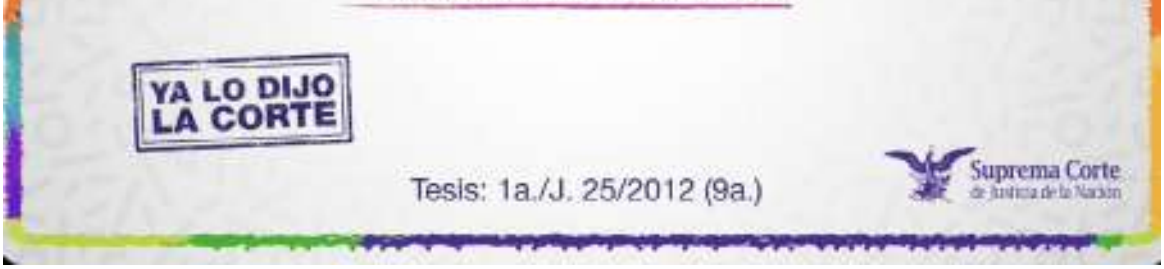

https://sjf2.scjn.gob.mx/detalle/tesis/159897

Las niñas y niños tienen derecho a participar en los procedimientos jurisdiccionales que los afecten.

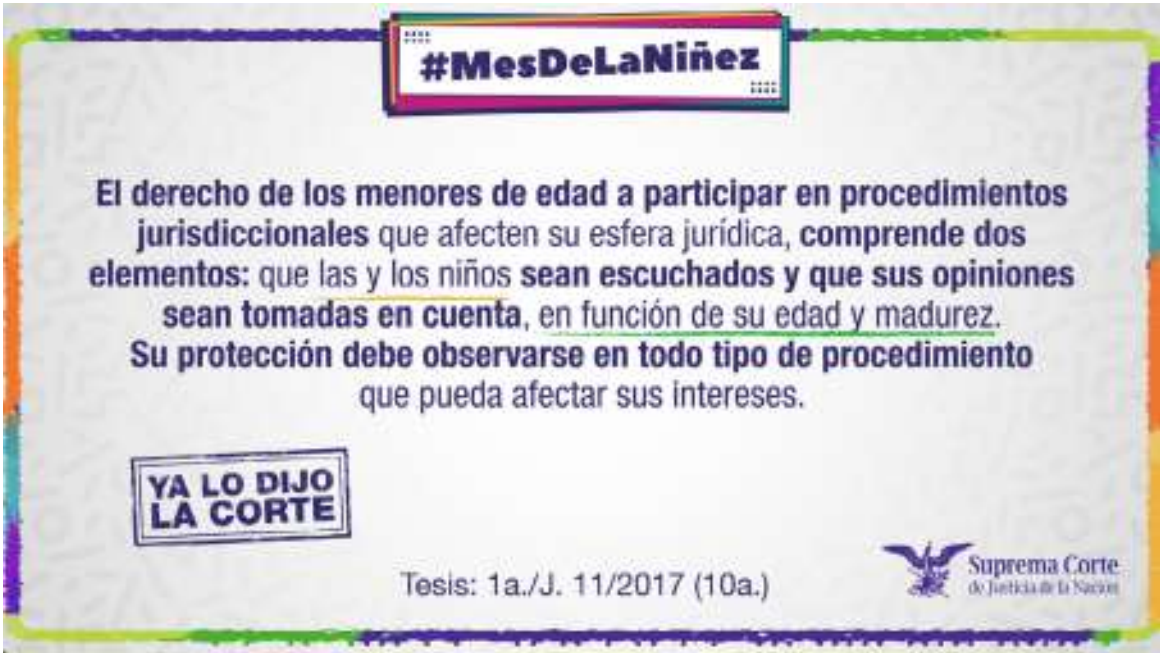

https://sjf2.scjn.gob.mx/detalle/tesis/2013781

INMUJERES

Perspectiva de género para impulsar a las mujeres y las niñas en las ciencias

https://www.gob.mx/inmujeres/prensa/necesarias-politicas-con-perspectiva-de-genero-para-impulsar-a-las-mujeres-y-las-ninas-en-las-ciencias-inmujeres

Garantizar los derechos humanos de las mujeres y las niñas migrantes

https://www.gob.mx/inmujeres/prensa/inmujeres-impulsa-y-promueve-acciones-y-politicas-para-garantizar-los-derechos-humanos-de-las-mujeres-y-las-ninas-migrantes?idiom=es

Niñas de hoy

https://m.facebook.com/InmujeresMx/photos/a.518005678281910/4469190803163358/?type=3&source=48

Infancia sin violencia

https://twitter.com/inmujeres/status/1268706982313308162/photo/1

CONAVIM

Repudian toda forma de violencia de género contra niñas

https://www.gob.mx/conavim/prensa/repudia-conavim-toda-forma-de-violencia-de-genero-contra-ninas-adolescentes-y-mujeres-298219?state=published

Derechos en la niñez

https://www.facebook.com/CONAVIM.MX/photos/a.117913218267767/5072685392790500/

Grooming

https://www.facebook.com/CONAVIM.MX/photos/a.117913218267767/5085483941510645/

Garantizar a la niñez y adolescencia mexicana su adecuado desarrollo

https://www.facebook.com/CONAVIM.MX/photos/a.117913218267767/5080067125385660/

CONAPRED

Discriminación en contra de niñas, niños y adolescentes

http://sindis.conapred.org.mx/wp-content/uploads/2021/07/FichaNNA_14Junio2021.pdf

Inclusión de niñas, niños y adolescentes

https://www.facebook.com/watch/?v=874035786568479

CNDH

Derechos de las niñas, niños y adolescentes

https://www.cndh.org.mx/derechos-humanos/derechos-de-las-ninas-ninos-y-adolescentes

Análisis Situacional de los Derechos Humanos de Niñas, Niños y Adolescentes

http://informe.cndh.org.mx/menu.aspx?id=50071

INEGI

Cuéntame de México

https://cuentame.inegi.org.mx

SIPINNA

Violencias por entorno

Tipos de violencias por entornos

TIPO DE VIOLENCIA	Hogar	Escuela	Institución	Comunidad	Trabajo	Ciberespacio
• Psicológica	■	■	■	■	■	■
• Física						
– Descuido, trato negligente, abandono	■	■	■			
– Castigo corporal	■	■	■	■	■	
– Violencia entre niñas y niños		■	■	■		■
– Tortura y tratos crueles inhumanos o degradantes	■	■	■		■	
– Corrupción de personas menores de 18 años	■	■	■	■	■	■
– Tráfico de NNA				■	■	■
– Incitar a participar en comisión de delitos	■	■		■	■	■
• Abuso y explotación sexual	■	■	■	■	■	■
• Explotación laboral y trabajo forzoso	■		■	■	■	■

El **enfoque de derechos de la niñez y adolescencia** considera 4 elementos indispensables:

https://twitter.com/SIPINNA_MX/status/1511833259218554882/photo/2

COVID-19 en NNyA

https://twitter.com/SIPINNA_MX/status/1511777634421719043/photo/1

Sociedad

SAVE THE CHILDREN

Niñas libres, seguras y protegidas

https://www.savethechildren.mx/sci-mx/files/29/29e77369-6dc3-4cc0-b454-aadb8d845e64.pdf

Matrimonio infantil

https://www.facebook.com/109634395756375/posts/4849471945105906/?d=n

Crianza con ternura

https://www.facebook.com/SavetheChildrenMexico/photos/pcb.4857391357647298/4857391297647304/

UNICEF

Visibilizar los derechos de las niñas, niños y adolescentes

https://www.unicef.org/mexico/historias/visibilizar-los-derechos-de-las-niñas-niños-y-adolescentes

Estos son tus derechos

https://www.unicef.org/mexico/informes/estos-son-tus-derechos

Cuento: ¿Qué extraño mundo esconde el celular?

https://aquiporti.ec/que-extrano-mundo-esconde-el-celular/

GIRE

Niñas y mujeres sin justicia

https://gire.org.mx/wp-content/uploads/2016/07/INFORME-GIRE-2015.pdf

¿Cuántos niños y niñas hay?

https://gire.org.mx/limon/cuantos-ninos-y-ninas-hay/

AMNISTÍA INTERNACIONAL

Derechos humanos de la infancia

https://www.amnesty.org/es/what-we-do/child-rights/

Matrimonios infantiles o

forzados

https://www.es.amnesty.org/en-que-estamos/blog/historia/articulo/ninas-y-adolescentes-en-matrimonios-infantiles-o-forzados/

RED NACIONAL DE REFUGIOS

Las niñas son socialmente revictimizadas

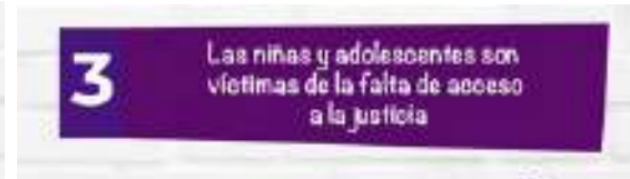

ONU MUJERES

Declaración de ONU Mujeres con motivo del Día Internacional de la Niña

https://www.unwomen.org/es/news/stories/2021/10/statement-un-women-on-the-international-day-of-the-girl-child

Violencia y feminicidio de niñas

https://mexico.unwomen.org/es/digiteca/publicaciones/2019/03/violencia-y-feminicidio-ninas-y-adolescentes

CAMPAÑA SON NIÑAS, NO MADRES

Infancias completas

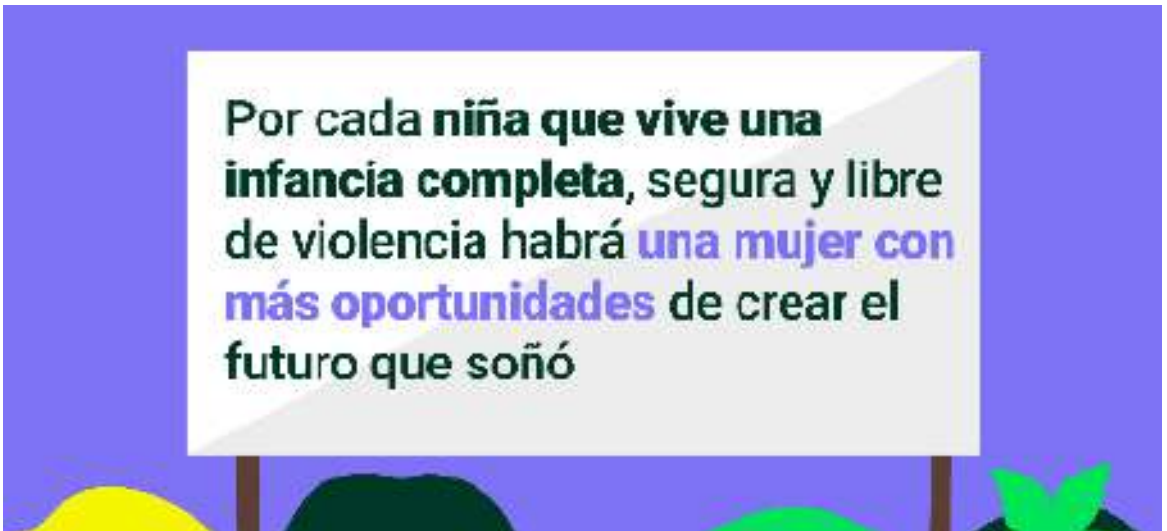

https://www.facebook.com/NinasNoMadres/photos/a.1222525271152326/7018715471533248/

ROSAS-ROJAS

Educación sexual en las infancias

https://www.facebook.com/rosas.rojas.7792/photos/a.1562358017411522/2922765951370715/

Educación menstrual

https://www.facebook.com/princesasmenstruantes/photos/pcb.2991704044426582/2991704017759918

Internacional

ALEMANIA

Repatría niñas y niños de campamento en Siria

https://www.sandiegouniontribune.com/en-espanol/noticias/story/2022-03-31/alemania-repatria-mujeres-y-ninos-de-campamento-en-siria

AFGANISTAN

Niegan educación secundaria a las niñas

https://www.vozdeamerica.com/a/talibanes-educacion-ninias-restringen-pasaportes-mujeres/6507615.html

UCRANIA

Niñas y niños especialmente vulnerables a tráfico de personas

https://ipsnoticias.net/2022/03/mujeres-y-ninos-ucranianos-especialmente-vulnerables-a-trafico-de-personas/

Mujeres y niñas ucranianas denuncian violaciones como “arma de guerra”

https://www.eldiario.es/internacional/theguardian/mujeres-ninas-ucranianas-denuncian-violaciones-arma-guerra_1_8887740.html

SIRIA

Un espacio seguro para mujeres y niñas desplazadas

https://elpais.com/elpais/2022/03/25/album/1648237201_543007.html#foto_gal_1

ESTADOS UNIDOS

Ley que prohíbe adoctrinar niños con ideología de género

https://www.aciprensa.com/noticias/gobernador-firma-ley-que-prohibe-adoctrinar-ninos-con-ideologia-de-genero-37296

Nacional

Buscan sancionar matrimonio forzado infantil

http://ntrzacatecas.com/2022/04/06/buscan-sancionar-matrimonio-forzado-infantil/

Trabajo doméstico, explotación de niñas

https://www.eluniversal.com.mx/estados/trabajo-domestico-explotacion-de-ninas

Estados

DURANGO

El 24% de las niñas con alguna discapacidad han sido discriminadas

https://www.elsoldedurango.com.mx/local/el-24-de-las-ninas-con-alguna-discapacidad-han-sido-discriminadas-alejandra-del-valle-8100971.html

HIDALGO

Plantean dar atención a los menores que viven con sus madres en prisión

https://www.msn.com/es-mx/noticias/mexico/en-hidalgo-plantean-dar-atenci%C3%B3n-a-los-menores-que-viven-con-sus-madres-en-prisi%C3%B3n/ar-AAVTM9q

NUEVO LEÓN

Niñas y niños olvidados

https://www.eluniversal.com.mx/opinion/saskia-nino-de-rivera-cover/ninas-y-ninos-olvidados

TABASCO

Ni los niños escapan

del crimen: 88 han sido asesinados en 7 años

https://www.elheraldodetabasco.com.mx/local/ni-los-ninos-escapan-del-crimen-en-tabasco-88-han-sido-asesinados-en-7-anos-8097452.html

Crece el número de niñas abusadas

https://www.elheraldodetabasco.com.mx/local/crece-el-numero-de-ninas-abusadas-en-tabasco-8049190.html

ZACATECAS

Desaparecidos, 35 niños y adolescente

http://ntrzacatecas.com/2022/03/29/desaparecidos-35-ninos-y-adolescentes/

Redes sociales

#NiñasyNiñosNoSeTocan

https://mobile.twitter.com/MexMujeresx/status/1502692417669054464/photo/1

#NiñasNoMadres

https://twitter.com/MonicaMancero/status/1510677702788927501?s=20&t=xWDGhlB8vAPhkwN4HpBroQ

Ni una más

Entre 2015 y 2020, 1.962 niñas de hasta 17 años han sido asesinadas en México. ¡Ni una más!

Los sesgos que invisibilizan la violencia contra las niñas

https://www.animalpolitico.com/lo-que-mexico-evalua/los-sesgos-que-invisibilizan-la-violencia-contra-las-ninas/

37 años por feminicidio de una niña

https://elpuntero.com.mx/inicio/2022/03/31/por-el-feminicidio-de-una-nina-son-sentenciados-a-37-anos-de-carcel-en-ciudad-juarez/

Feminicidio infantil

https://aristeguinoticias.com/1911/mexico/feminicidio-infantil-nombrar-la-violencia-que-va-en-aumento-hacia-las-ninas/

Feminicidios de menores que estremecieron a México

https://www.infobae.com/america/mexico/2020/02/20/doce-feminicidios-de-menores-que-estremecieron-a-mexico/

Los feminicidios infantiles en México

https://www.proceso.com.mx/nacional/2021/11/25/los-feminicidios-infantiles-en-mexico-invisibilizados-en-aumento-276477.html

Glosario

Interés superior de la niñez

Es el derecho que tienen todas las niñas, niños y adolescentes de ser considerados prioridad en las acciones o decisiones que les afecten en lo individual o en grupo, y de igual forma es una obligación de todas las instancias públicas y privadas tomarlo como base en las medidas que adopten e impacten a este grupo de población.

Interseccionalidad

Los derechos de las niñas y los niños indígenas

https://www.cepal.org/es/publicaciones/35992-derechos-ninas-ninos-indigenas

Mujeres y las niñas como agentes de cambio climático

https://www.retema.es/noticia/el-papel-de-las-mujeres-y-las-ninas-como-agentes-de-cambio-climatico-mVFtE

Panel “Contribuciones a la próxima Recomendación General de la CEDAW sobre Mujeres y Niñas Indígenas”

https://www.facebook.com/watch/live/?ref=watch_permalink&v=749784382653738

Las niñas y los niños tienen formas distintas de enfrentarse al fracaso

https://www.latercera.com/paula/las-ninas-y-los-ninos-tienen-formas-distintas-de-enfrentarse-al-fracaso/

Por la voz de niñas, niños y adolescentes

La rebelión de las niñas

https://elpais.com/opinion/2022-04-03/la-rebelion-de-las-ninas.html

Infancias que resisten a la deserción escolar

https://www.zonadocs.mx/2022/04/03/infancias-que-resisten-a-la-desercion-escolar/

Urgen escuelas de tiempo completo

https://www.elhorizonte.mx/opinion/editorial/urgen-escuelas-de-tiempo-completo/4065448

Feminismos

Hablar de feminismo desde la infancia

https://babycreysi.com/familia/hablar-de-feminismo-desde-la-infancia/

Proteger la infancia con mirada feminista

https://www.eldiario.es/opinion/tribuna-abierta/proteger-infancia-mirada-feminista_129_6516937.html

Desprincesamiento: feminismo desde y para la infancia

https://www.reporteindigo.com/reporte/desprincesamiento-feminismo-desde-y-para-la-infancia-proyecto-genero-igualdad/amp/

Educar en el feminismo a la infancia

https://vadecuentos.com/educar-feminismo-infancia/amp/

La rebelión de las niñas

https://elpais.com/opinion/2022-04-03/la-rebelion-de-las-ninas.html?outputType=amp

¿Cómo hablar sobre el feminismo y la igualdad con los niños?

https://www.serpadres.es/3-6-anos/educacion-desarrollo/articulo/como-hablar-sobre-el-feminismo-y-la-igualdad-con-los-ninos-101646658556/amp

How to raise a feminist

https://www.todaysparent.com/family/how-to-raise-a-feminist/amp/

Educación feminista para niñas y niños; sinónimo de transformación social

https://mexico.as.com/mexico/2022/03/08/actualidad/1646732505_933642.html?outputType=amp

Cuentos, series y películas con perspectiva feminista para niños y niñas

https://www.duna.cl/tendencias/2022/03/22/cuentos-series-y-peliculas-para-ninos-con-perspectiva-feminista/amp/

Feminism is creating opportunities for girls. But what about our boys?

https://www.washingtonpost.com/lifestyle/2019/02/26/feminism-is-creating-opportunities-girls-what-about-our-boys/

Nuevas masculinidades

Cinco razones por las que los niños necesitan otros modelos de masculinidad

https://www.elsaltodiario.com/la-pirata/cinco-razones-ninos-necesitan-otros-modelos-masculinidad-

Cómo afecta a los niños

la idea tradicional de masculinidad

https://www.nytimes.com/es/2019/01/21/espanol/ninos-masculinidad-pediatras.html

Los niños y las niñas interiorizan los roles de género desde los cuatro años

https://theconversation.com/amp/los-ninos-y-las-ninas-interiorizan-los-roles-de-genero-desde-los-4-anos-138082

How to build a modern man: Helping boys to grow up happy

https://www.irishtimes.com/life-and-style/health-family/parenting/how-to-build-a-modern-man-helping-boys-to-grow-up-happy-1.4527180

Estereotipos de género: cuando los niños no pueden ser princesas

https://elpais.com/elpais/2020/02/03/mamas_papas/1580724775_704766.html?outputType=amp

El feminismo y la necesidad de educar a los niños en las labores del hogar, para formar nuevas masculinidades

https://amp.france24.com/es/20190915-ellas-hoy-feminismo-ninos-hogar

How to be a boy: a masculinity special

https://www.theguardian.com/lifeandstyle/series/how-to-be-a-boy-a-masculinity-special

Vespereando

La menstruación y el feminismo llegaron a Disney

https://elgritodelsur.com.ar/2022/03/red-menstruacion-y-el-feminismo-llegaron-a-disney.html

Más riesgos para las niñas de México

https://www.forbes.com.mx/red-forbes-mas-riesgos-para-las-ninas-de-mexico/

Miles de niñas y adolescentes son vendidas a sus maridos en México

https://elpais.com/mexico/2021-06-27/antes-de-que-les-toque-la-luna-miles-de-ninas-y-adolescentes-son-vendidas-a-sus-maridos-en-mexico.html

Los adolescentes de entre 11 y 15 años son los más vulnerables a los efectos perjudiciales de las redes sociales

https://elpais.com/tecnologia/2022-04-07/los-adolescentes-de-entre-11-y-15-anos-son-los-mas-vulnerables-a-los-efectos-perjudiciales-de-las-redes-sociales.html

Encarcelar a los niños, niñas y adolescentes no es la solución a la violencia de pandillas

https://www.unicef.org/lac/comunicados-prensa/encarcelar-a-los-ninos-ninas-y-adolescentes-no-es-la-solucion-a-la-violencia-de-las-pandillas-en-el-salvador

Recomendación
Editorial

“Educar en el feminismo”

AUTORA: IRÍA MARAÑÓN

EDITORIAL: PLATAFORMA

Año: 2020

“Cuentos para niñas rebeldes”

100 MEXICANAS EXTRAORDINARIAS

AUTORA: ELENA FAVILLI

EDITORIAL: PLANETA

Año: 2021

“Educar a un niño en el feminismo”

AUTORA: IRÍA MARAÑÓN

EDITORIAL: PLATAFORMA

Año: 2020

Recomendación *de la semana*

Película: Turning Red

Sinopsis: Una película con la que todas las niñas se sentirán identificadas y que aporta

temas tan importantes como la menstruación, la llegada de la pubertad, las amistades y la relación madre e hija

Trailer: https://los40.com.mx/los40/2022/03/14/cinetv/1647283804_657420.html

Película: Mom at sixteen

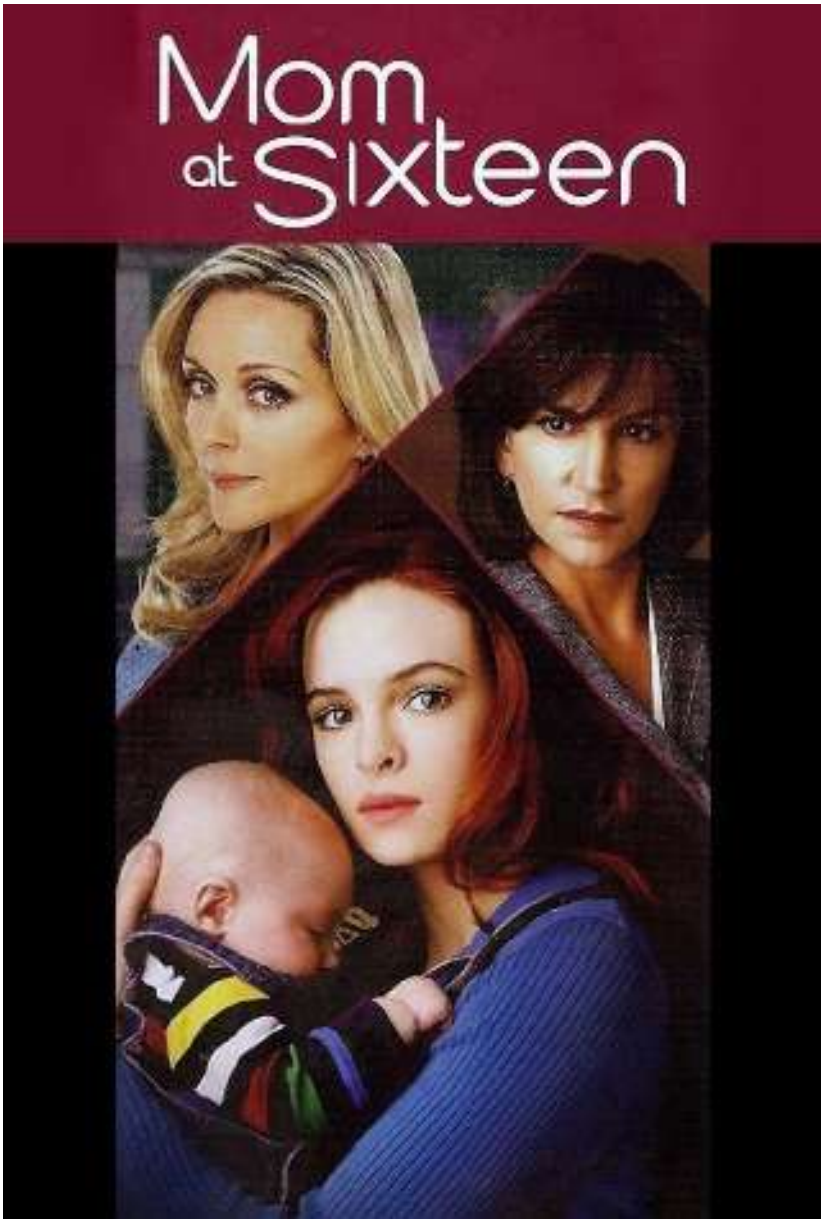

Sinopsis: Luego de que su madre decide trasladarla junto a su hermana, a un nuevo pueblo, Jacey Jeffries deberá arreglárselas para guardar el secreto más importante de su vida: su hermano Charley es en verdad su hijo.

Tráiler: https://www.youtube.com/watch?v=jhkwFPSNaNg

Película: Las niñas

Sinopsis: Cuenta la historia de Celia una niña de 11 años que estudia en un colegio de monjas en Zaragoza. El mayor anhelo de su madre Adela es que su hija tenga todas las oportunidades que a ella le fueron negadas por ser mujer como por ejemplo acceder a una educación universitaria.

Tráiler: https://www.youtube.com/watch?v=mgSCAznjWxc

H. CONGRESO DE LA UNIÓN
CÁMARA DE DIPUTADOS
LXV LEGISLATURA

Av. Congreso de la Unión 66,
El Parque, Alcaldía Venustiano
Carranza, C.P. 15960, CDMX,
México

Elaboró: Dirección de Estudios
Jurídicos de los Derechos
Humanos de las Mujeres y la
Equidad de Género

CELIG
CENTRO DE ESTUDIOS PARA EL LOGRO DE LA
IGUALDAD DE GÉNERO

@CELIGMexico
@CeligOficial
@celigoficial

http://celig.diputados.gob.mx
celig.difusion@congreso.gob.mx
Tel. 5036 0000 ext. 59218

ENCUENTRA TODOS LOS NÚMEROS DE VESPER:

http://www3.diputados.gob.mx/camara/001_diputados/006_centros_de_estudio/05_centro_de_estudios_para_el_logro_de_la_igualdad_de_genero/01b_que_hacemos/00h_semanario_vesper