VESPER

DERECHOS HUMANOS DE LAS MUJERES

Num 114

agenda - semanario

Del 10 al 14 de mayo de 2022

CÁMARA DE DIPUTADOS
LXV LEGISLATURA

Nuestra inspiración: Juana Belén Gutiérrez de Mendoza

Mujer destacada

Miriam Rodríguez

Se dedicó a buscar a su hija desaparecida, quien fue secuestrada y asesinada, y para ello se convirtió en una de las muchas “Madres de hijas e hijos desaparecidos”, en su búsqueda de los responsables por el crimen de su hija, Miriam se convirtió en una activista de los derechos humanos y en un ejemplo para muchas madres más que continúan buscando a sus hijas e hijos por todo el territorio nacional.

https://heraldodemexico.com.mx/nacional/2021/9/15/miriam-rodriguez-la-sorprendente-historia-de-una-madre-que-busco-capturo-los-asesinos-de-su-hija-335572.html

ESPECIAL

Centros de Justicia para las Mujeres

Crónica

POR: PATRICIA GÓMEZ ORTÍZ

La violencia contra las mujeres, en todas sus expresiones, permea en cada uno de los ámbitos y espacios de nuestra vida. Esta es la historia de cómo hace algunos meses sufrí violencia misógina por parte de un vecino del edificio donde vivo y de cómo lo resolví gracias a que conocí y me acerqué a los centros de justicia para las mujeres de la Ciudad de México.

Seguir leyendo...

http://www3.diputados.gob.mx/camara/content/download/338641/1211874/file/CENTROSDEJUSTiCIA.pdf

Entrevista

ERNESTINA GODOY RAMOS,

FISCAL GENERAL DE JUSTICIA DE LA CDMX – CENTROS DE JUSTICIA

"No es fácil para una mujer hablar, a veces ni siquiera saben que están viviendo violencia, pero que desde donde estén, nuestras mujeres de las colonias populares, de los mercados, de las unidades habitacionales, que sepan que hay una institución que las escucha, que las protege, que las acompaña"

Observa la entrevista desde

Canal Vesper en YouTube

Entrevista completa: https://www.youtube.com/watch?v=q2x6HOAqLso

Centros de Justicia para las Mujeres

¿Qué son?

Es un espacio donde se concentran servicios especializados, integrales e interinstitucionales, que atienden a mujeres, niñas, niños y adolescentes, víctimas de violencia familiar y de género, garantizando su derecho a una vida libre de violencia.

¿Cuándo, cómo y por qué surgen?

Los Centros de Justicia para las Mujeres nacen como respuesta a las recomendaciones que el Comité de Expertas de la CEDAW* emitió al Estado Mexicano en 2005[1].

Para la creación o fortalecimiento de Centros de Justicia para las Mujeres, las entidades federativas solicitan a la CONAVIM subsidios que provienen de la Secretaría de Gobernación.

Cada año, la CONAVIM establece los criterios para acceder a los mencionados subsidios.

* Siglas en inlgés de la Convención para Prevenir y Eliminar Todas las Formas de Discriminación contra la Mujer

1 Informe de México producido por el Comité para la Eliminación contra la Mujer bajo el Artículo 8 del Protocolo Facultativo de la convención y respuesta del Gobierno de México

¿Cómo funcionan?

La atención que cada mujer recibe, es con base en su solicitud y necesidades, por lo que las y los profesionistas diseñan de manera conjunta, un plan de intervención que le permita afrontar la violencia y construir un proyecto personal para su empoderamiento.

Servicios que ofrecen:

- Atención psicológica, jurídica y médica
- Ludoteca con expertas/os en temas de desarrollo infantil
- Talleres de empoderamiento social y económico para apoyar a las mujeres a salir del círculo de violencia

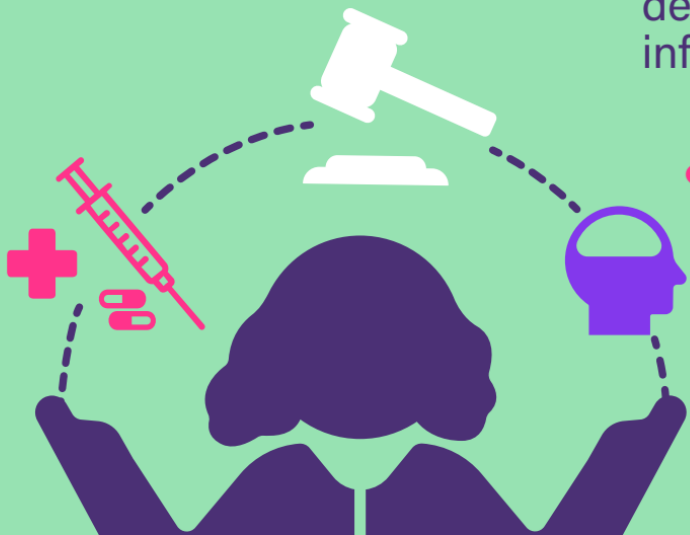

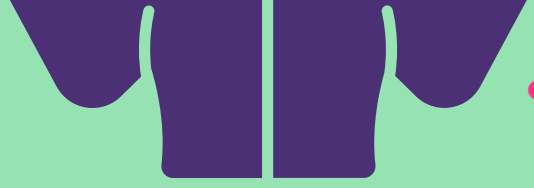

- Albergues temporales

¿Cómo obtienen financiamiento?

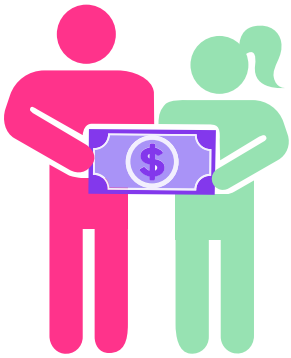

Cuentan con diversas fuentes de financiamiento ya sea para su construcción, equipamiento y/o fortalecimiento.

- La CONAVIM otorga subsidios para la creación o fortalecimiento de los centros, estos se derivan de los recursos determinados en el Anexo 13 que corresponde a las Erogaciones para la Igualdad entre Mujeres y Hombres del Presupuesto de Egresos de la Federación para el Ejercicio Fiscal 2022, señalado en el ramo 04 del Programa Presupuestario E015, asignados a la Secretaría de Gobernación.
- El Secretariado Ejecutivo del Sistema Nacional de Seguridad Pública a través del Fondo de Aportaciones para la Seguridad Pública (FASP) otorga para la construcción, adquisición de muebles y equipo. En algunas ocasiones, para capacitación del personal.
- El Programa de Apoyo a las Instancias de Mujeres en las Entidades Federativas (PAIMEF) otorga recursos para la capacitación de las y los servidores públicos .

¿Cuántos Centros existen en México?

Hay un total de **56 centros** distribuidos en los 32 estados; de los cuales el 69.1% están adscritos a las fiscalías generales de justicia estatales y 40.1% fungen como unidades administrativas.

En la **CDMX existen 3** los cuales se encuentran ubicados en Azcapotzalco, Iztapalapa y Tlalpan.

Atención las 24 horas

los 365 días del año
de manera GRATUITA

Ubica el Centro de Justicia para las Mujeres de tu estado en:
https://www.gob.mx/cms/uploads/attachment/file/711215/directorio_de_los_CJM_22.03.22.pdf

http://www3.diputados.gob.mx/camara/content/download/338647/1211904/file/Centros%20de%20justicia2.pdf

Atención a victimas en los Centros de Justicia en la Ciudad de México

1. Telefónica.

a) Llamada de emergencia al 066
b) Llamada anónima al 089
c) Por intervención de la Unidad Especializada de la Policía (UEP)
d) Por intervención médica

2. Atención in situ.

a) Atención in situ de la usuaria en domicilio
b) Atención in situ de la usuaria hospitalizada
c) En seguimiento a casos atendidos

3. Atención por canalización de otras instituciones y OSC[1]

Mediante la transferencia de usuarias al CJM.

4. Atención presencial en el CJM

Paso a paso

1. Mesa de atención y canalización

Informa y atiende en primera instancia a la usuaria; se procede en primer lugar a identificar el estado en el que llega y si es necesario, se brinda atención médica de urgencia o bien, se continúa con el proceso de atención.

Dato

En caso de que la usuaria esté acompañada de una o un menor, la titular del área de pedagogía es quien interviene en la atención y cuidado de la o el menor, e identificará si existe alguna violación a los derechos de las niñas y los niños.

2. Ingreso e inicio de expediente

Una vez que la usuaria se encuentre estable o fuera de peligro se le informará de los servicios con los que cuenta el centro, si la usuaria acepta los servicios se abre un expediente.

3. Bienvenida y entrevista inicial

Atendida por una trabajadora social en un espacio de confianza que brinda a la usuaria la tranquilidad y paz, con colores agradables en el que ella se sienta cómoda y segura para expresar su voluntad respecto de los procedimientos.

Dato

En los centros todos los espacios están adecuados para brindar confianza y paz a las usuarias, no te atenderán detrás de un escritorio.

4. Personalización de la ruta de acompañamiento

a) Asistencia médica.- Si la usuaria al llegar se encuentra estable, una vez que acepta los servicios del centro, será atendida por el área médica, ahí se identificará si se requiere de tratamiento u otro tipo de asistencia.

b) Asistencia psicológica.- Aquí se realiza una medición de riesgos, es un elemento clave para garantizar la seguridad y protección de la víctima y las víctimas indirectas. Otra de las funciones que realiza el área de psicología es la de brindar psicoterapia grupal e individual.

1. Organizaciones de la sociedad civil.

Ver información completa: http://www3.diputados.gob.mx/camara/content/download/338646/1211899/file/centrosdejusticia_1.pdf

¿Qué pasó?

CONGRESO DE LA UNIÓN

El alquiler de vientres podría ser un delito de trata

https://comunicacionsocial.diputados.gob.mx/revista/index.php/entrevista/el-alquiler-de-vientres-podria-ser-un-delito-de-trata_20220422_141832

La maternidad es una decisión que no se puede imponer

https://comunicacionsocial.diputados.gob.mx/revista/index.php/entrevista/-la-maternidad-es-una-decision-que-no-se-puede-imponer

Foro para revisar el Programa de Escuelas de Tiempo Completo

http://comunicacionsocial.diputados.gob.mx/index.php/boletines/realizan-foro-para-revisar-el-programa-de-escuelas-de-tiempo-completo#gsc.tab=0

Senado con las mujeres

En México, hay más de 60 millones que niñas y mujeres que el Senado busca proteger a través de:
La Ley Olimpia, que busca erradicar y combatir la violencia digital en su contra.
Reformas que dan seguridad, previenen y sancionan el acoso sexual en el trabajo.
SEPT
5
Declarar el "Día Nacional de la Mujer indígena", que visibiliza sus aportaciones, derechos y necesidades.
Proteger a las víctimas de violencia, para evitar que sus agresores las contacten o vulneren.
Todo lo anterior
Ahora es ley!

Maternidad acompañada

https://twitter.com/i/broadcasts/1RDxlgWlNLNJL

CELIG

Maternidad Siglo XXI

http://www3.diputados.gob.mx/camara/content/download/338645/1211894/file/infografia%20Mamá.pdf

SCJN

Día Internacional de la Partera

https://twitter.com/SCJN/status/1522274929097408520/photo/1

Crímenes de odio contra las mujeres

https://www.youtube.com/watch?v=ZzSLKxwTSrE

Nada justifica que maten a las mujeres y a las niñas

https://www.internet2.scjn.gob.mx/red2/comunicados/noticia.asp?id=6881

INMUJERES

Mujeres indígenas y salud materna

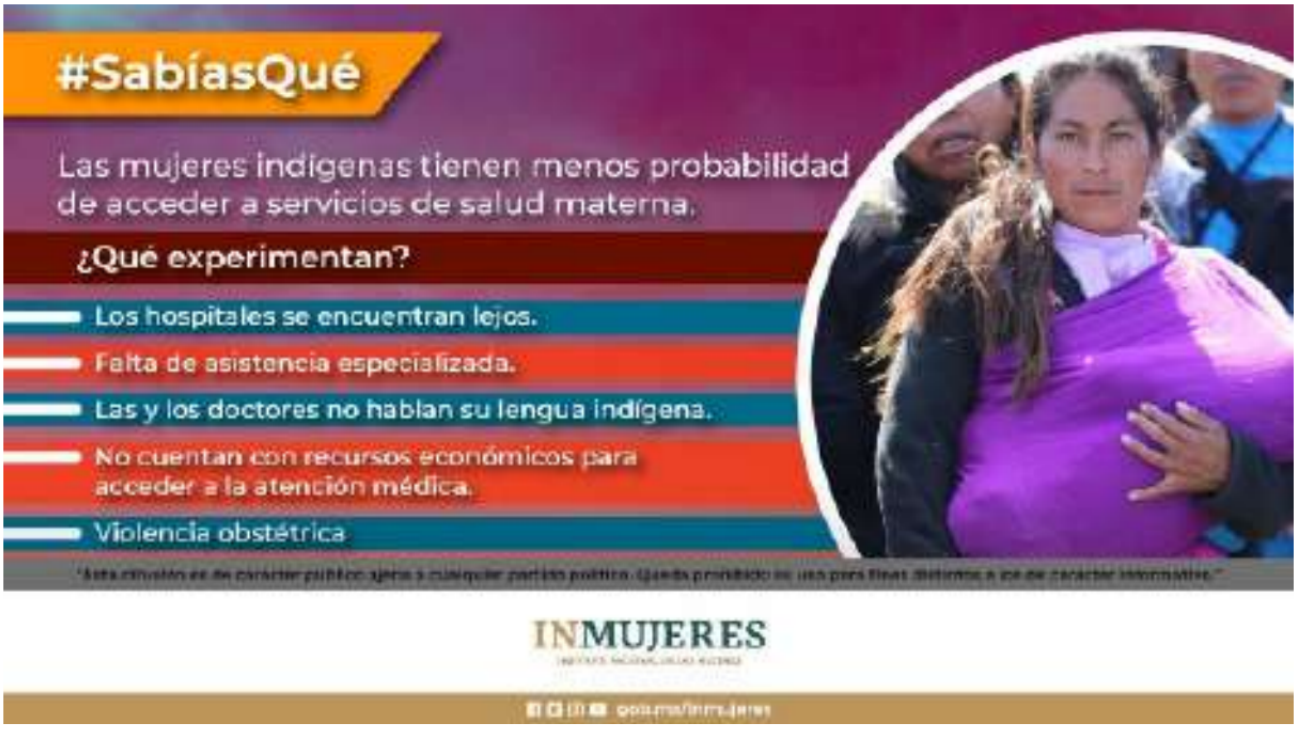

https://twitter.com/inmujeres/status/1523807559118778368/photo/1

Mujeres embarazadas

https://twitter.com/inmujeres/status/1523773531841974273/photo/1

Día Nacional de la Salud Materna y Perinatal

https://twitter.com/inmujeres/status/1523697431845556225/photo/1

Partería en México

https://twitter.com/inmujeres/status/1522340826411581440/photo/1

Sociedad en movimiento

GIRE

Los cuidados y las labores domésticas son trabajo

https://www.animalpolitico.com/punto-gire/los-cuidados-y-las-labores-domesticas-son-trabajo/

Nuestros derechos bajo asedio

https://www.animalpolitico.com/punto-gire/nuestros-derechos-bajo-asedio/

RED NACIONAL DE REFUGIOS

Presupuesto

Día Mundial del Cáncer

https://twitter.com/RNRoficial/status/1523316804709322752/photo/1

ONU MUJERES

Economía circular

https://lac.unwomen.org/es/stories/noticia/2022/04/economia-circular-y-compras-con-enfoque-de-genero-para-una-vida-mas-sostenible-e-igualitaria

JUAREZ CONTIGO A.C.

Ser mamá

https://www.facebook.com/JuarezContigoMX/photos/a.115394967282484/367584812063497

AHORA ENTIENDO

Sin criminalización

https://www.facebook.com/Ahoraentiendomx/photos/a.209825520485426/575635240571117/

IPAS MÉXICO

Maternidad elegida

https://www.facebook.com/IpasMexicoFanPage/photos/a.1425978930952590/3126681187549014

No te lo pierdas

MAYO

11
12
17

Foros para revisar el Programa de Escuelas de Tiempo Completo

https://comunicacionsocial.diputados.gob.mx/pdf/ConvocEduc.pdf

10

¿Qué es la violencia vicaria? Madres despojadas de su hij@s.

19:00 hrs

https://www.facebook.com/CIEGUNAM/photos/a.710831222341336/5125979270826487/

La construcción del discurso tradicionista sobre la maternidad"

10:00 hrs

https://www.facebook.com/MuseodelaMujerMexico/photos/a.362149770465151/5647287838617958/

10

Hasta ser escuchadas.

11:00 hrs

https://twitter.com/AIMexico/status/1523799982834434049/photo/1

12

12

Masculinidades positivas.

17:00hrs

https://twitter.com/CNDH/status/1523815402115117058/photo/1

Internacional

AFGANISTÁN

Talibanes obligarán a

mujeres afganas a usar velo islámico

https://www.bbc.com/mundo/noticias-internacional-61365293

ESTADOS UNIDOS

Píldoras para abortar, la próxima gran batalla

https://www.latimes.com/espanol/eeuu/articulo/2022-05-05/pildoras-para-abortar-la-proxima-gran-batalla-en-eeuu

Las grandes empresas estadounidenses guardan silencio sobre el aborto

https://www.swissinfo.ch/spa/eeuu-aborto_las-grandes-empresas-estadounidenses-guardan-silencio-sobre-el-aborto/47575198

El aborto en Florida

https://cnnespanol.cnn.com/2022/05/05/aborto-en-florida-que-es-ilegal-bajo-las-politicas-estatales-orix/

Senado votará la semana próxima sobre el derecho al aborto

https://www.forbes.com.mx/senado-de-eu-votara-la-semana-proxima-sobre-el-derecho-al-aborto/

ARGENTINA

12 mil personas modificaron su DNI por la ley de Identidad de Género

https://www.sol915.com.ar/en-una-decada-mas-de-12-mil-personas-modificaron-su-dni-por-la-ley-de-identidad-de-genero/

Línea Violeta de WhatsApp

https://www.lacapital.com.ar/la-ciudad/violencia-genero-la-linea-violeta-whatsapp-que-nacio-pandemia-llego-quedarse-n10015002.html

COSTA RICA

Colectivo feminista protesta en contra del Gobierno

https://larepublica.pe/mundo/2022/05/08/costa-rica-colectivo-feminista-protesta-en-contra-del-gobierno-entrante-de-rodrigo-chaves/

INDONESIA

Expulsa a mujer por tomarse foto desnuda

https://radioformulaqr.com/noticias/mexico-y-el-mundo/indonesia-expulsa-a-mujer-por-tomarse-foto-desnuda-en-un-arbol-sagrado/

URUGUAY

Violencia vicaria

https://ladiaria.com.uy/feminismos/articulo/2022/5/violencia-vicaria-danar-a-hijas-e-hijos-para-lastimar-a-las-mujeres/

PANAMÁ

Mujeres indígenas suman cada vez más autoridad

https://santamariatimes.com/espanol/noticias/mundo/mujeres-ind-genas-suman-cada-vez-m-s-autoridad-en-panam/article_0b0e5f64-6eec-5a11-a1c5-0062c00ea002.html

HONDURAS

Presidenta promete empoderar a las mujeres

https://www.chicagotribune.com/espanol/sns-es-presidenta-honduras-prmetio-empoderar-mujeres-20220502-upnnzpffovhm5lwaykosenvzca-story.html

La mitad de las mujeres ha sido víctima de violencia

https://efeminista.com/honduras-mitad-mujeres-victima-violencia/

Nacional

Día de las Madres: los 6 puntos clave que debes saber sobre la maternidad en México

https://mexico.as.com/actualidad/dia-de-las-madres-los-6-puntos-clave-que-debes-saber-sobre-la-maternidad-en-mexico-n/

Las mujeres optan por tener menos niños: especialista; crianza debe ser trabajo colectivo

https://www.jornada.com.mx/notas/2022/05/09/politica/las-mujeres-optan-por-tener-menos-ninos-especialista-crianza-debe-ser-trabajo-colectivo/

Maternidad y salud mental

https://www.elsoldezacatecas.com.mx/analisis/maternidad-y-salud-mental-8251302.html

Estados

CIUDAD DE MÉXICO

“Ser madre debería ser una decisión”: testimonios de mujeres sobre la interrupción legal del embarazo

https://www.milenio.com/politica/comunidad/interrupcion-legal-embarazo-cdmx-testimonios-mujeres

CHIAPAS

Embarazo infantil: 3 municipios a la par de África Subsahariana

https://lasillarota.com/estados/embarazo-infantil-3-municipios-de-chiapas-a-la-par-de-africa-subsahariana/645802

TAMAULIPAS

Tres de cada 10 mujeres son jefas de familia: Inegi

https://www.elsoldetampico.com.mx/local/regional/tres-de-cada-10-mujeres-en-tamaulipas-son-jefas-de-familia-inegi-8257026.html

EDO DE MÉXICO

Madres solteras, sin apoyo y como botín político de gobiernos

https://lasillarota.com/metropoli/madres-solteras-sin-apoyos-y-como-botin-politico-de-gobiernos/647382

Redes sociales

#JusticiaParaYolandaMartínez

https://www.eluniversal.com.mx/estados/yolanda-martinez-fiscalia-de-nl-confirma-que-cuerpo-encontrado-corresponde-joven?fbclid=IwAR2Ki3IjtB0cgjnJaxPuLiysdiAcaZYTlgRxVNz8b8YtIp_jAzLQSrF8jQ

#10DeMayo

https://www.facebook.com/JusticiaFeminicidio/photos/a.101855921389751/527852312123441/

#MaternidadElegida

https://www.facebook.com/hashtag/maternidadelegida

Interseccionalidad

‘Mamá’, documental indígena, tendrá su estreno en el Hot Docs

https://www.lajornadamaya.mx/nacional/194921/mama-documental-indigena-tendra-su-estreno-en-el-hot-docs

Más de 400 niños viven con sus madres en la cárcel; se les considera invisibles

https://www.elfinanciero.com.mx/nacional/2022/04/29/invisibles-mas-de-400-ninos-viven-con-sus-madres-en-la-carcel/

Mamás que cuidan la inocencia cautiva

https://adnoticias.mx/mamas-que-cuidan-la-inocencia-cautiva/

Madres de desaparecidas (os)

https://www.somoselmedio.com/2022/05/08/madres-marchan-tendran-un-10-de-mayo-solas/

Maternidad y trabajo, ¿enemigos?

https://idconline.mx/laboral/2022/05/09/maternidad-y-trabajo-enemigos

Feminismos

¿Cómo se perfila una maternidad feminista?

https://larepublica.pe/sociedad/2022/05/08/dia-de-la-madre-como-se-perfila-una-maternidad-feminista-atmp/

Feminismos con otros ojos

https://www.nuevatribuna.es/articulo/sociedad/feminismo-ojos-amistad-muje-res-/20220507190536198330.html

Otra mirada a la maternidad: ¿una libre decisión o una imperceptible imposición social?

https://m.elmostrador.cl/braga/2022/05/04/otra-mirada-a-la-maternidad-una-libre-decision-o-una-imperceptible-imposicion-social/amp/

La maternidad es la asignatura pendiente del feminismo

https://www.larazon.es/sociedad/20220501/gxhdie44t5dgtdpplhfxg2nh6m.html?outputType=amp

La maternidad a debate desde el feminismo

https://www.diariovasco.com/oarsoaldea/pasaia/maternidad-debate-feminismo-20220505224534-ntvo_amp.html

No eres menos feminista porque tu prioridad sea cuidar de un bebé de seis meses

https://www.eldiario.es/catalunya/diana-oliver-no-feminista-prioridad-sea-cuidar-bebe-seis-meses-maternidades-crianza_128_8970999.amp.html

Artistas proponen romper mandatos patriarcales sobre maternidad

https://unamglobal.unam.mx/artistas-proponen-romper-mandatos-patriarcales-sobre-maternidad/

My mother, the stealth feminist

https://www.latimes.com/opinion/story/2022-05-08/mothers-day-feminism-children-abortion-rights?_amp=true

Madres solteras viven discriminación

https://revistaespejo.com/2022/05/08/madres-solteras-viven-discriminacion/

Killed by abortion laws: five women whose stories we must never forget

https://amp.theguardian.com/global-development/2022/may/07/killed-by-abortion-laws-five-women-whose-stories-we-must-never-forget

Vespereando

¿Madres culposas o amorosas?

https://www.marthadebayle.com/v2/especialistasv2/tere-diaz/madres-culposas-o-amorosas/?fbclid=IwAR22N1XNqaN_iiFR2KtlSB6kBtF2yzp0F--Kfn3bzKm9J1UQWnv-iim4PJ8

¿Por qué tenemos que cuidar la salud mental materna?

https://www.radiokermes.com/noticias/10913-por-que-tenemos-que-cuidar-la-salud-mental-materna

Madres al borde de la asfixia: varias películas exploran los límites del sacrificio materno

https://smoda.elpais.com/placeres/madres-sacrificio-materno-buena-madre/

Lo que nadie sobre la maternidad: “Ser mamá es maravillosamente difícil”

https://www.melodijolola.com/super-mama/lo-que-nadie-sobre-la-maternidad-ser-mama-es-maravillosamente-dificil?fbclid=IwAR3-0xrMGjjijDrJ8-i3JgboUWXDAeg2aPasJfPmF_uMihD8e-Tx8yUgg6p4

Mujeres que inspiran

https://www.opinion51.com/p/soledad-durazo-mujeres-que-inspiran?s=r

Maternidad y deporte: una combinación bastante compleja

https://www.opinion51.com/p/rosa-covarrubias-maternidad-y-deporte

Tener hijos o no tener hijos: esa es la cuestión

https://www.opinion51.com/p/romina-sacre-tener-o-no-hijos

Recomendación Editorial

"Maternidades S.A.". El negocio de los vientres de alquiler.

AUTORA: LAURA NUÑO

EDITORIAL: CATARATA

Año: 2020

“Mal de madres”. Más complejo que el amor y el arrepentimiento.

AUTORA: STÉPHANIE THOMAS

EDITORIAL: PLANETA

Año: 2022

“Maternidades”. Políticas de la representación.

EDITORAS: PILAR CARRERA Y CARMEN CILLER

EDITORIAL: CÁTEDRA

Año: 2021

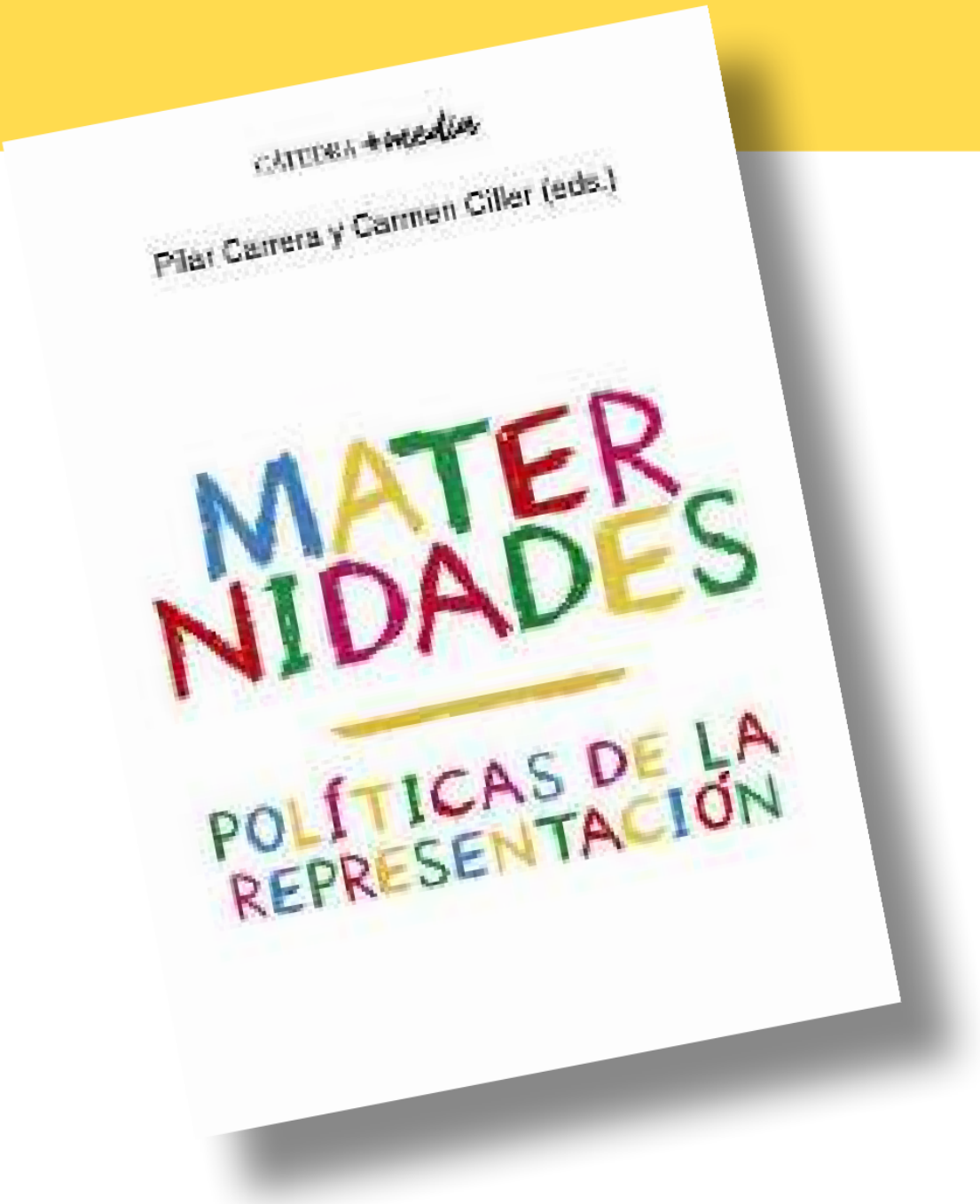

Recomendación *de la semana*

Película: ‘Tallulah’

Sinopsis: Esta película retrata como nace el instinto materno hasta en las circunstancias más extremas, demostrando que cualquier madre podrá renunciar a todo y sacar a flote a sus hijos sin importar nada, incluso si no llevan su sangre. Se trata de la maternidad desde distintos puntos de vista atrevidos y realistas.

Tráiler: https://www.youtube.com/watch?v=C3QnN1m4WsQ

H. CONGRESO DE LA UNIÓN
CÁMARA DE DIPUTADOS
LXV LEGISLATURA

Av. Congreso de la Unión 66,
El Parque, Alcaldía Venustiano
Carranza, C.P. 15960, CDMX,
México

Elaboró: Dirección de Estudios Jurídicos de los Derechos Humanos de las Mujeres y la Equidad de Género

CELIG
CENTRO DE ESTUDIOS PARA EL LOGRO DE LA IGUALDAD DE GÉNERO

@CELIGMexico
@CeligOficial
@celigoficial

http://celig.diputados.gob.mx
celig.difusion@congreso.gob.mx
Tel. 5036 0000 ext. 59218

ENCUENTRA TODOS LOS NÚMEROS DE VESPER:

http://www3.diputados.gob.mx/camara/001_diputados/006_centros_de_estudio/05_centro_de_estudios_para_el_logro_de_la_igualdad_de_genero/01b_que_hacemos/00h_semanario_vesper