VESPER

DERECHOS HUMANOS DE LAS MUJERES

Num 115

agenda - semanario

Del 16 al 20 de mayo de 2022

CÁMARA DE DIPUTADOS
LXV LEGISLATURA

Nuestra inspiración: Juana Belén Gutiérrez de Mendoza

Mujer destacada

Katya Echazarreta

Será la primera mexicana por nacimiento y estadounidense por naturalización más joven en visitar el espacio y volará como parte del programa Citizen Astronaut Program patrocinado por Space for Humanity (S4H). Se graduó de la UCLA con una licenciatura en ingeniería eléctrica y está completando su maestría en ciencias en ingeniería eléctrica e informática en la Universidad Johns Hopkins.

https://www.forbes.com.mx/katya-echazarreta-la-primera-mexicana-que-ira-al-espacio/

¿Qué pasó?

CONGRESO DE LA UNIÓN

Por primera vez mujer ocupa el cargo de supervisora de seguridad

http://comunicacionsocial.diputados.gob.mx/index.php/boletines/por-primera-vez-en-la-camara-de-diputados-una-mujer-ocupa-el-cargo-de-supervisora-de-seguridad#gsc.tab=0

Abuso sexual

https://twitter.com/Mx_Diputados/status/1525221847003848704/photo/1

“Semana Pride”

http://comunicacionsocial.diputados.gob.mx/index.php/boletines/la-comision-de-diversidad-realizara-la-semana-pride-#gsc.tab=0

“Maternidad acompañada: pilar de la salud de las madres mexicanas”

https://comunicacionsocial.senado.gob.mx/multimedia/galeria/2675-ciclo-de-conferencias-maternidad-acompanada-pilar-de-la-salud-de-las-madres-mexicanas

“Construcción de la Memoria Colectiva de la Caravana de Madres del Movimiento Migrante Mesoamericano”

https://comunicacionsocial.senado.gob.mx/multimedia/galeria/2673-inauguracion-de-la-exposicion-fotografica-construccion-de-la-memoria-colectiva-de-la-caravana-de-madres-del-movimiento-migrante-mesoamericano

SCJN

Día Internacional de las Familias

https://twitter.com/SCJN/status/1525883456638492675/photo/1

Centro de Reinserción Social Acatitla

https://www.youtube.com/watch?v=X80G-AxBwuI

Maternidad libre y voluntaria

https://twitter.com/SCJN/status/1524049121820041216/photo/1

Derechos de las personas en el ámbito de la maternidad

https://twitter.com/SCJN/status/1524026532691333126/photo/1

CELIG

El trabajo de ser madre

Madres trabajando tiempo completo

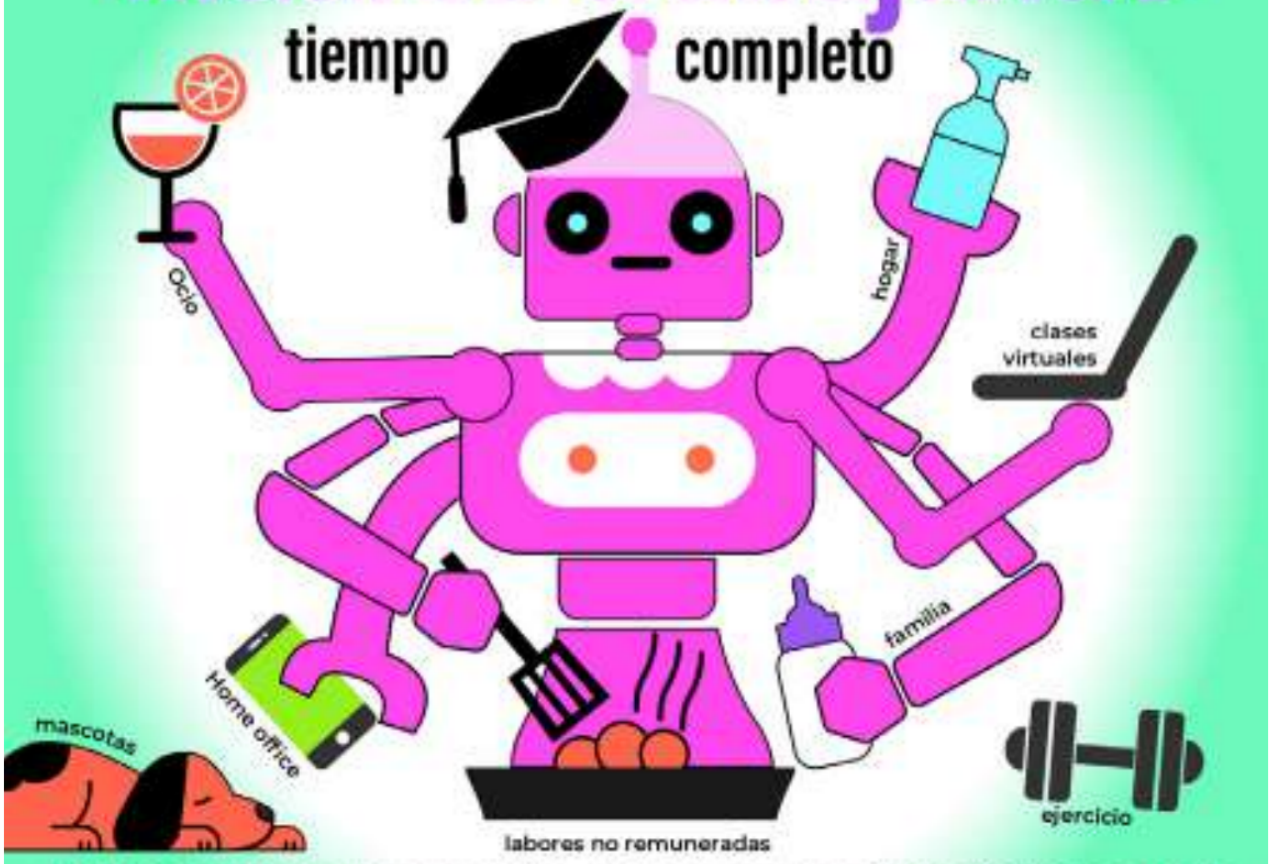

El desarrollo y desempeño de las madres trabajadoras en la crisis pandémica resultó un trabajo físico y mental agotador

CÁMARA DE DIPUTADOS
LXV LEGISLATURA

CELIG CENTRO DE ESTUDIOS PARA EL LOGRO DE LA IGUALDAD DE GÉNERO

El nacimiento de un bebé amplía la BRECHA LABORAL entre las madres y los padres, mientras ellas tienden a dejar de trabajar, ellos incluso aumentan su participación en la economía.

Empleo, salarios por hora, horas trabajadas con paga y sin paga, ellas resultan bastante perjudicadas.

47%
de caída en la probabilidad de estar trabajando

El cuidado adicional semanal que implica un bebé

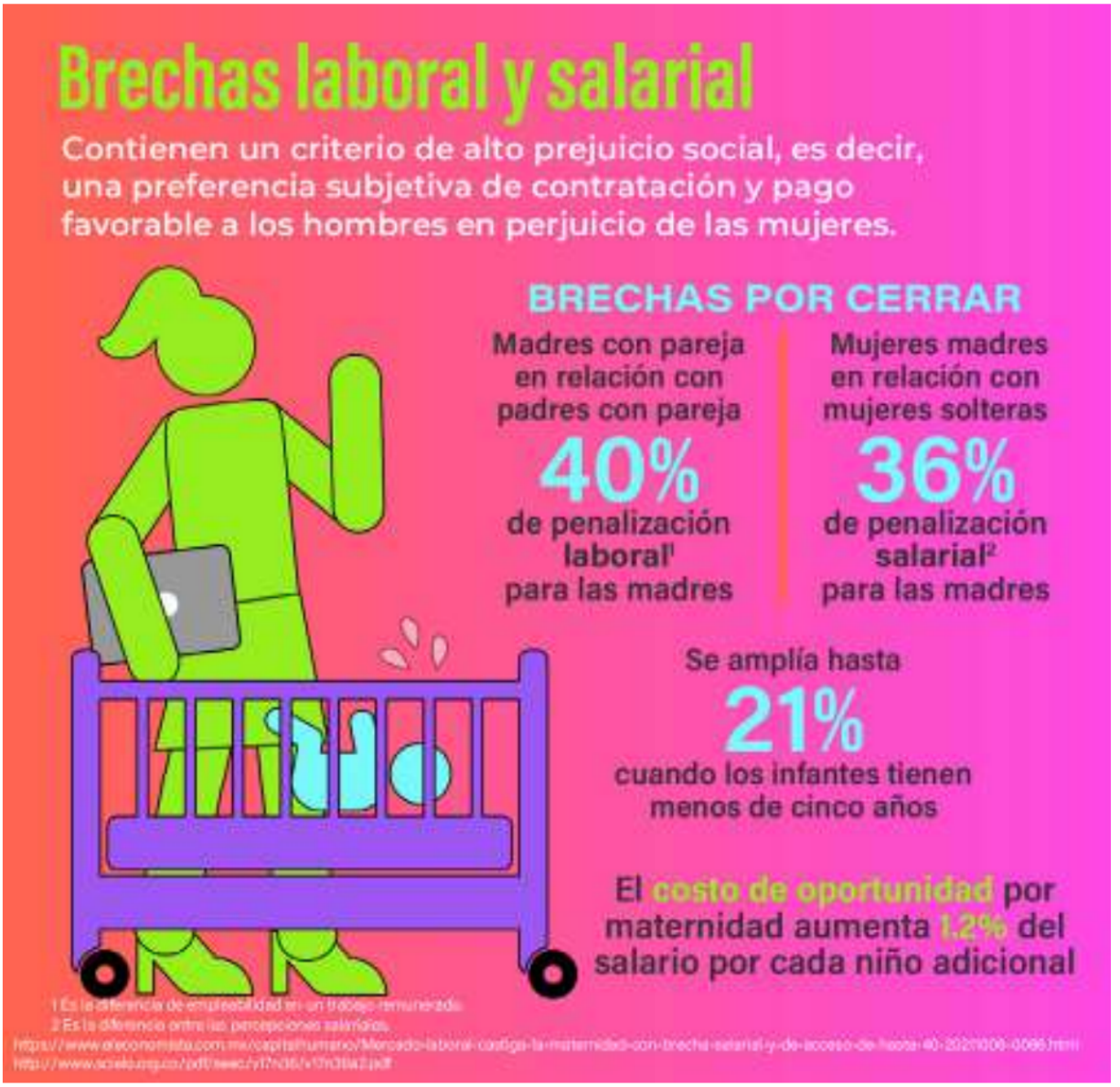

https://twitter.com/CeligOficial/status/1526035153402855424?t=AniNJtRiSyLeKLFwYlJdsw&s=19

INMUJERES

Día de la maestra y el maestro

https://twitter.com/inmujeres/status/1525916613920231426/photo/1

“No están solas”

https://www.gob.mx/inmujeres/prensa/no-estan-solas-nadine-gasman-a-las-mujeres-candidatas-del-proceso-electoral-2021-2022?state=published

Sesión ordinaria del Observatorio de Participación Política de las Mujeres en México

https://www.youtube.com/watch?v=cyDyjCd47TM

¿Sabes cuáles son y de qué

van esos compromisos?

https://twitter.com/inmujeres/status/1525239464838111232/photo/1

Día Internacional de las Mujeres en Matemáticas

https://twitter.com/inmujeres/status/1524935645277331481/photo/1

Aniversario de la CEDAW

https://twitter.com/inmujeres/status/1524921401529991179/photo/1

CNDH

Día de las maestras y maestros

https://twitter.com/CNDH/status/1525853831640252416/photo/1

Masculinidades Positivas

https://twitter.com/i/broadcasts/1YpJkZVPbAPGj

Sociedad
en movimiento

EQUIS JUSTICIA

Órdenes de protección

https://equis.org.mx/preveniresprotegerlas/

Aplicar la perspectiva de género en las solicitudes de Amnistía

https://www.semmexico.mx/aplicar-la-perspectiva-de-genero-en-las-solicitudes-de-amnistia-pide-equis-justicia/

Día de las madres #MujeresEnPrisión

https://twitter.com/EquisJusticia/status/1524132168804429824/photo/1

GIRE

Nuestros derechos bajo asedio

https://www.animalpolitico.com/punto-gire/nuestros-derechos-bajo-asedio/

Marea verde latina pone “muro” a la criminalización del aborto de EU

https://lasillarota.com/lacaderadeeva/marea-verde-latina-pone-muro-a-la-criminalizacion-del-aborto-de-eu/646201

AMNISTÍA INTERNACIONAL

El ABC para madres y familiares en la investigación penal de los feminicidios en México

https://amnistia.org.mx/contenido/index.php/la-investigacion-penal-de-los-feminicidios-en-mexico/

Hasta ser escuchadas

https://amnistia.org.mx/contenido/index.php/mural-de-amnistia-internacional-en-memoria-de-victimas-de-feminicidio-fue-develado-en-la-sede-del-poder-legislativo-del-edomex/

RED NACIONAL DE REFUGIOS

Día de la Maestra y el Maestro

https://twitter.com/RNRoficial/status/1525927924662149123/photo/1

Personal de enfermería

https://twitter.com/RNRoficial/status/1524795452457099265/photo/1

ONU MUJERES

Violencia contra las mujeres y feminicidios

https://mexico.unwomen.org/es/digiteca/publicaciones/2021/07/manual-de-periodistas-spotlight

Mujeres periodistas

https://twitter.com/ONUMujeres/status/1521462087276539905/photo/1

Día internacional de la enfermería

https://twitter.com/ONUMujeresArg/status/1524793903051948036/photo/1

Día de las Madres

https://twitter.com/ONUMujeresMX/status/1524222780027416576/photo/1

Un manual urgente para la cobertura de violencia contra las mujeres y feminicidios en México

https://mexico.unwomen.org/es/digiteca/publicaciones/2021/07/manual-de-periodistas-spotlight

No te lo pierdas

MAYO

16 y 18

Ciclo de conferencias
Inclusión y diversidad
9:00 hrs

https://twitter.com/Mx_Diputados/status/1524800319426682886/photo/1

Foro

16

Muestra grafica
Violencia vicaria
9:00 hrs

https://twitter.com/senadomexicano/status/1526029670474559490/photo/1

Foro
Gestación subrogada, vientres de alquiler las otras voces
10:00hrs

https://twitter.com/senadomexicano/status/1526003749046480897/photo/1

16

Conferencia magistral
La protección de los derechos humanos a la igualdad y a la no discriminación
17:00hrs

https://twitter.com/SCJN/status/1525611920753053699/photo/1

16

17

Foros
Programa de escuelas de tiempo completo
17 de mayo

https://twitter.com/Mx_Diputados/status/1524782703891169280/photo/1

18

Presentación
Guía para la cocreación de compromisos de gobierno abierto con perspectiva de género y desarrollo sostenible
11:00hrs

https://twitter.com/EquisJusticia/status/1524887141385285633/photo/1

Taller virtual

Narrativas por la defensa de los derechos humanos de las mujeres

11:00hrs

https://twitter.com/amnistiamexico/status/1525130383393800204/photo/1

21

Presentación de informe

Justicia olvidada violencia e impunidad en la salud reproductiva

11:00hrs

https://twitter.com/GIRE_mx/status/1524817149834960898/photo/1

24

Internacional

ESTADOS UNIDOS

Posibilidad de un veto nacional al aborto

https://www.elmundo.es/internacional/2022/05/10/6279999021efa0201d8b458a.html

El aborto, un reflejo de la desigualdad

https://elpais.com/opinion/2022-05-08/el-aborto-un-reflejo-de-la-desigualdad-en-ee-uu.html

Prohibir el aborto perjudicará la economía

https://www.sandiegouniontribune.com/en-espanol/noticias/story/2022-05-10/yellen-prohibir-el-aborto-perjudicara-la-economia

Senado de EE.UU. rechaza ley para proteger derecho al aborto

https://www.dw.com/es/senado-de-eeuu-rechaza-ley-para-proteger-derecho-al-aborto/a-61765689

EL SALVADOR

30 años de cárcel a una mujer que sufrió un aborto involuntario

https://elpais.com/internacional/2022-05-10/un-juez-condena-a-30-anos-de-carcel-a-una-mujer-que-sufrio-un-aborto-involuntario-en-el-salvador.html

ESPAÑA

Más allá del aborto

https://elpais.com/sociedad/2022-05-12/las-claves-de-una-ley-mas-alla-del-aborto-un-permiso-el-ultimo-mes-de-embarazo-y-hasta-cinco-dias-de-baja-por-reglas-dolorosas.html

El teléfono de atención a la mujer recibe mayor volumen de llamadas los fines de semana

https://sevilla.abc.es/andalucia/sevi-telefono-atencion-mujer-recibe-mayor-volumen-llamadas-tras-fines-semana-202205081445_noticia.html

AFGANISTÁN

Mujeres protestan contra imposición de la burka

https://www.telesurtv.net/news/afganistan-mujeres-protestas-imposicion-burka-20220510-0010.html

PANAMÁ

Veintena de mujeres

desaparecidas

https://www.swissinfo.ch/spa/panamá-protestas_feministas-protestan-en-panamá-por-casi-una-veintena-de-mujeres-desaparecidas/47583348

CHILE

Primera rectora después de casi 180 años

https://elpais.com/chile/2022-05-14/la-universidad-de-chile-elige-a-su-primera-rectora-despues-de-casi-180-anos-postule-para-abrir-la-puerta-a-otras-mujeres.html

COLOMBIA

Prohibir "terapias de conversión"

https://ladiaria.com.uy/feminismos/articulo/2022/5/colombia-se-presento-proyecto-de-ley-para-prohibir-terapias-de-conversion/

CANADÁ

Gimnastas demandaron a la federación nacional por abusos

https://www.resumenlatinoamericano.org/2022/05/12/feminismos-gimnastas-canadienses-demandaron-a-la-federacion-nacional-por-abusos/

URUGUAY

"No sin mujeres"

https://ladiaria.com.uy/feminismos/articulo/2022/5/no-sin-mujeres-la-iniciativa-de-onu-uruguay-para-lograr-la-paridad-de-genero-en-los-paneles-de-actividades-de-organizaciones-y-empresas/

CROACIA

Miles protestan porque a

mujer se le negó aborto

https://www.latimes.com/espanol/internacional/articulo/2022-05-12/croacia-miles-protestan-porque-a-mujer-se-le-nego-aborto

Nacional

La COVID-19 derribó los esfuerzos de México para bajar brecha laboral de género: OIT

https://www.sinembargo.mx/14-05-2022/4180833

10 acciones para la equidad de género en el mercado laboral

https://www.eleconomista.com.mx/capitalhumano/10-acciones-para-la-equidad-de-genero-en-el-mercado-laboral-20220509-0098.html

Miedo y ansiedad, el impacto de la pandemia en las enfermeras

https://www.noticiasfides.com/nacional/sociedad/miedo-y-ansiedad-el-impacto-de-la-pandemia-en-las-enfermeras-415280

Enfermeras demandan incremento de salarios

https://criteriohidalgo.com/noticias/enfermeras-demandan-incremento-de-salarios/amp

Estados

GUERRERO

El aborto, un derecho negado a mujeres es causa de muerte materna

https://www.animalpolitico.com/2022/05/aborto-derecho-mujeres-causa-muerte-materna-guerrero/

HIDALGO

La policía de género detiene a dos sujetos por presunta violencia

https://www.milenio.com/policia/detienen-hombres-presunta-violencia-genero-hidalgo

TAMAULIPAS

Más de 2 mil menores no se identifican como niñas o niños

https://www.milenio.com/politica/ine-tamaulipas-2-mil-menores-identifican-genero

BAJA CALIFORNIA

Menstruación digna

https://www.uniradioinforma.com/noticias/bajacalifornia/668179/feministas-presentan-en-bc-iniciativa-para-menstruacion-digna.html

CHIHUAHUA

Exigen justicia en Ciudad Juárez por mujer que denunció violación de trabajadores de la CFE

https://www.elfinanciero.com.mx/estados/2022/05/14/exigen-justicia-en-ciudad-juarez-por-mujer-que-denuncio-violacion-de-trabajadores-de-la-cfe/

SAN LUIS POTOSÍ

Enfermeras, mal pagadas y con exceso de trabajo

https://www.elsoldesanluis.com.mx/local/enfermeras-potosinas-mal-pagadas-y-con-exceso-de-trabajo-8273691.html/amp

Redes sociales

#LutoNacional

https://www.facebook.com/brujasdelmar/photos/pcb.844753430250114/846018476790276

#DíaDeLaMaestra

https://twitter.com/Cumbremujeres/status/1525913988877504518/photo/1

Ni una más

“Qué triste que hasta que te ven casi muerta te hagan caso”; Jetcibe denunció violencia familiar antes de

ser asesinada junto a su hijo

https://www.eluniversal.com.mx/estados/feminicidio-de-jetcibe-denuncio-violencia-de-su-expareja-meses-antes-de-ser-asesinada-junto-con-su-hijo

Feminicidio de una niña de 2 años

https://latinus.us/2022/05/11/arrestan-mujer-pareja-feminicidio-ninia-2-anios-fiscalia-michoacan/

Urge estrategia para parar feminicidios

https://voxpopulinoticias.com.mx/2022/05/diputada-federal-detalla-que-urge-estrategia-para-parar-feminicidios-en-el-pais/

Madres se manifiestan por los feminicidios

https://www.elheraldodechihuahua.com.mx/local/juarez/ni-una-mas-madres-se-manifiestan-por-los-feminicidios-en-juarez-8260597.html

Bad Bunny lanza canción sobre femenicidio

https://lasillarota.com/lacaderadeeva/bad-bunny-lanza-cancion-sobre-feminicidio-estas-fueron-las-reacciones-/648377

¿Sabías qué...?

De acuerdo con la Ley General para la Igualdad entre Mujeres y Hombres, todas las personas tienen derecho a que las autoridades y organismos públicos pongan a su disposición la información que les soliciten sobre políticas, instrumentos y normas sobre igualdad entre mujeres y hombres.

Interseccionalidad

Una mujer trans, dos padres desesperados y un bebé sin signos vitales

https://www.infobae.com/sociedad/2022/05/09/una-mujer-trans-dos-padres-desesperados-y-un-bebe-sin-signos-vitales-no-nos-va-a-alcanzar-la-vida-para-agradecerte/

Recurren más a abortos clandestinos afromexicanas e indígenas

https://oaxaca.quadratin.com.mx/recurren-mas-a-abortos-clandestinos-afromexicanas-e-indigenas-en-guerrero/

Toman las redes: ciberactivismo de mujeres con discapacidad

https://www.yotambien.mx/ciberactivismo-de-mujeres-con-discapacidad/

El doble dolor de parir en México: el físico y la violencia obstétrica

https://www.opinion51.com/p/luisa-cantu-doble-dolor-violencia-obstetrica?s=r

Por la voz de
niñas, niños y adolescentes

Comparte Cenepred conferencia sobre interés superior de la niñez

https://tabasco.gob.mx/noticias/comparte-cenepred-conferencia-sobre-interes-superior-de-la-ninez

Las niñas y la violencia en México

https://www.eluniversal.com.mx/opinion/irene-tello-arista/las-ninas-y-la-violencia-en-mexico

Qué es el síndrome de Turner y cómo afecta a las niñas

https://www.hola.com/padres/20220513332647/sindrome-de-turner-sintomas-tratamiento-ninas/

Feminismos

¿Cómo era el feminismo en los 60, 70 y 80?

https://www.diariodexalapa.com.mx/cultura/como-era-el-feminismo-en-los-60-70-y-80-presentan-fotografias-8257699.html

¿Qué es el feminismo de datos?

https://mvsnoticias.com/entrevistas/2022/5/13/que-es-el-feminismos-de-datos-552394.html

¿Es la hora del feminismo queer? Una escritora española cree que sí

https://www.infobae.com/lgbt/2022/05/11/es-la-hora-del-feminismo-queer-una-escritora-espanola-cree-que-si/?outputType=amp-type

The shifting state of feminism in America

https://www.nytimes.com/2022/05/08/podcasts/feminism-abortion.html

El feminismo multiplica su voz en el universo podcast

https://amp.rtve.es/noticias/20220514/objetivo-igualdad-feminismo-multiplica-universo-podcast/2346321.shtml

Feminismos con otros ojos: amistad entre mujeres

https://www.nuevatribuna.es/articulo/sociedad/feminismo-ojos-amistad-mujeres-/20220507190536198330.amp.html

¿Es el feminismo una 'amenaza' para los hombres y su identidad? Qué nos dicen los datos

https://www.eldiario.es/piedrasdepapel/feminismo-encuesta-datos_132_8984838.amp.html

Mamá feminista: maternar desde la disidencia

https://www.animalpolitico.com/video/mama-feminista-maternar-desde-la-disidencia/

Frente a la adversidad, el feminismo puntillista y multicolor de Rouquaiya Yerima

https://elpais.com/planeta-futuro/que-mueve-a/2022-05-11/frente-a-la-adversidad-el-feminismo-puntillista-y-multicolor-de-rouquaiya-yerima.html?outputType=amp

Las peores no somos las feministas

https://www.opinion51.com/p/diana-torres-peores-no-feministas?s=r

El feminismo radical

https://www.elsoldeirapuato.com.mx/analisis/el-feminismo-radical-8279119.html/amp

The feminist case for breast reduction

https://www.nytimes.com/2022/05/10/magazine/breast-reduction-feminism.html

What Latin American feminists can teach American women about the abortion fight

https://amp.theguardian.com/commentisfree/2022/may/10/abortion-roe-v-wade-latin-america

Nuevas masculinidades

Impulso de las masculinidades positivas

https://seunonoticias.mx/2022/05/11/constribuye-gem-al-impulso-de-las-masculinidades-positivas/

Las nuevas masculinidades frente a las tareas de cuidado

https://www.lasillavacia.com/historias/historias-silla-llena/las-nuevas-masculinidades-frente-a-las-tareas-del-cuidado/

El traje de los hombres

https://www.lavozdelsur.es/opinion/traje-hombres_276727_102_amp.html

Humor sexista y masculinidades

https://www.theclinic.cl/2022/05/11/no-fue-chistoso-humor-sexista-y-masculinidades/

Dejar la masculinidad tóxica es posible: “Los feministas no están bien vistos, pero quiero ser parte del cambio”

https://www.eldiario.es/catalunya/plural-masculindades-genero-feminismo_1_8962180.amp.html

Wild Men: Masculinity in an absurdist crisis

https://www.irishtimes.com/culture/film/wild-men-masculinity-in-an-absurdist-crisis-1.4868422

El acoso callejero tiene mucho que ver con el reconocimiento de la

masculinidad entre hombres

https://cadenaser.com/nacional/2022/05/09/el-acoso-callejero-tiene-mucho-que-ver-con-el-reconocimiento-de-la-masculinidad-entre-hombres-sara-flores-psicologa-cadena-ser/?outputType=amp

Male toxic' environment contributing to inequality in schools

https://www.irishtimes.com/news/ireland/irish-news/male-toxic-environment-contributing-to-inequality-in-schools-1.4876770

Vespereando

Where does the abortion rights movement go next?

https://www.nytimes.com/2022/05/13/podcasts/abortion-roe-gloria-steinem.html

Amazon, Levi Strauss, Apple y otras multinacionales fijan posición sobre el aborto

https://www.eleconomista.com.mx/internacionales/Amazon-Levi-Strauss-Apple-y-otras-multinacionales-de-EU-fijan-posicion-sobre-el-aborto-20220508-0024.html

Una empresa en la que siempre es 10 de mayo

https://www.opinion51.com/p/content-pamela-10-de-mayo?s=r

Día Internacional de la Enfermería en honor a

Florence Nightingale

https://www.cndh.org.mx/noticia/dia-internacional-de-la-enfermeria-en-honor-florence-nightingale-0

Enfermeras de práctica avanzada: “Queremos más remuneración por nuestra especialidad”

https://amp.elperiodico.com/es/sanidad/20220512/dia-mundial-de-la-enfermeria-enfermeras-practica-avanzada-lesionados-medulares-13643457

Mujeres ocupan solo 21 % de puestos de liderazgo en redacciones

https://ipsnoticias.net/2022/05/mujeres-ocupan-solo-21-de-puestos-de-liderazgo-en-redacciones/

Ser mamá en México sale caro

https://www.elfinanciero.com.mx/nacional/2022/05/10/ser-mama-en-mexico-sale-caro-asi-afecta-tener-hijos-la-participacion-laboral-de-las-mujeres/

Recomendación Editorial

“Mujeres ante todo. Sexo, evolución y el fin de la supremacía masculina

AUTOR: MELVIN KONNER

EDITORIAL: ALMUZARA

Año: 2022

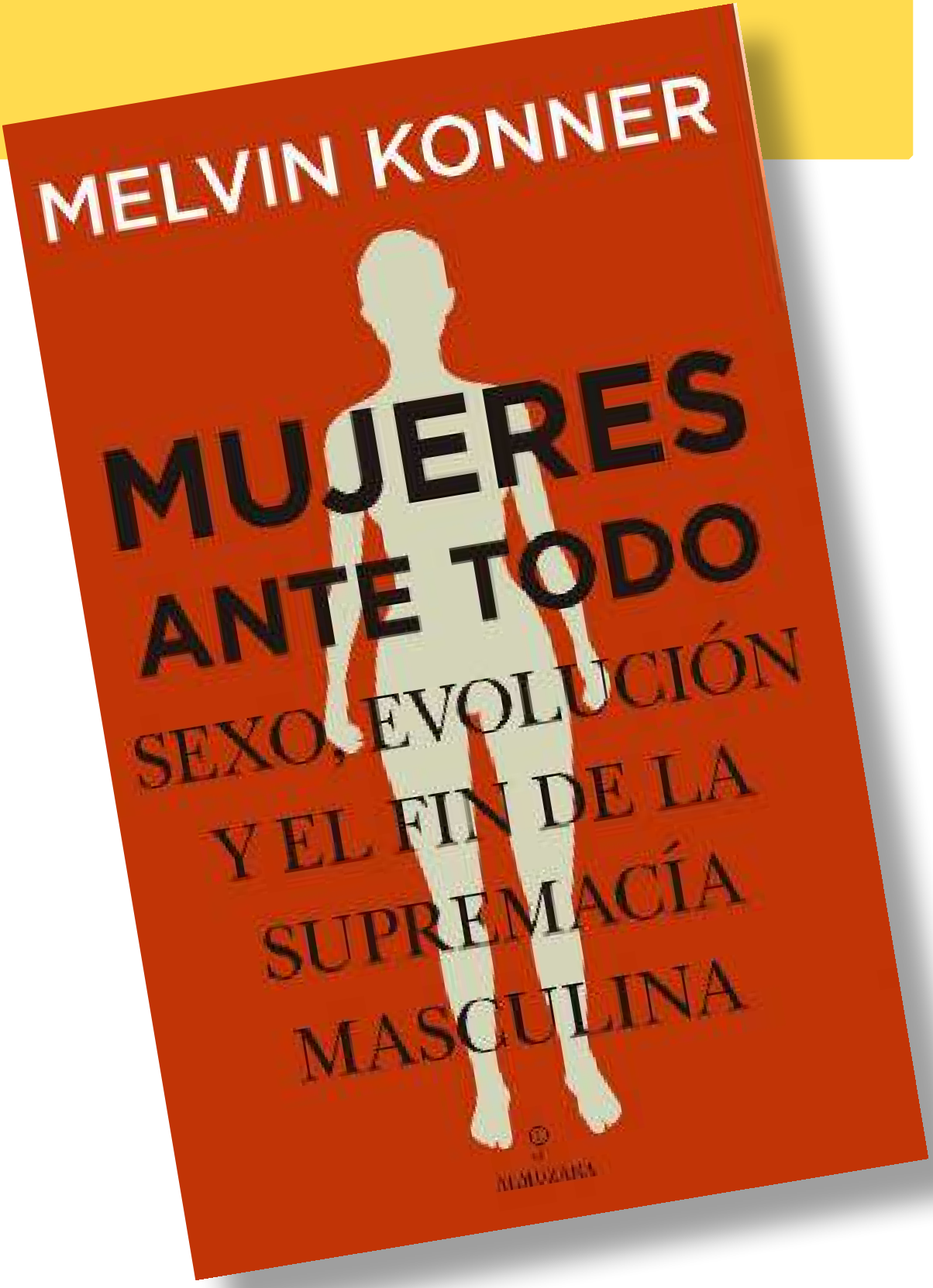

Recomendación *de la semana*

Película: La Doctora de Brest

Sinopsis: Narra la historia real de la doctora Irène Frachon (Sidse Babett Knudsen), la mujer que en 2010 se atrevió a plantarle cara a la industria sanitaria y farmaceútica francesa, cuando se destapó el escándalo mediático en torno a la comercialización de un controvertido medicamento cuyos efectos secundarios

provocaron la muerte de cientos de personas.

Tráiler: https://www.youtube.com/watch?v=ATGXxuQftm8

H. CONGRESO DE LA UNIÓN
CÁMARA DE DIPUTADOS
LXV LEGISLATURA

Av. Congreso de la Unión 66,
El Parque, Alcaldía Venustiano
Carranza, C.P. 15960, CDMX,
México

Elaboró: Dirección de Estudios Jurídicos de los Derechos Humanos de las Mujeres y la Equidad de Género

CELIG
CENTRO DE ESTUDIOS PARA EL LOGRO DE LA IGUALDAD DE GÉNERO

@CELIGMexico
@CeligOficial
@celigoficial

http://celig.diputados.gob.mx
celig.difusion@congreso.gob.mx
Tel. 5036 0000 ext. 59218

ENCUENTRA TODOS LOS NÚMEROS DE VESPER:

http://www3.diputados.gob.mx/camara/001_diputados/006_centros_de_estudio/05_centro_de_estudios_para_el_logro_de_la_igualdad_de_genero/01b_que_hacemos/00h_semanario_vesper