VESPER

DERECHOS HUMANOS DE LAS MUJERES

Num 117

agenda - semanario

Del 30 de mayo al 3 de junio de 2022

CÁMARA DE DIPUTADOS
LXV LEGISLATURA

Nuestra inspiración: Juana Belén Gutiérrez de Mendoza

Mujer destacada

Karen Díaz Medina

La Comisión de Árbitros de la Federación Internacional de Fútbol Asociación (FIFA) ha dado a conocer el listados sobre los silbantes, asistentes y responsables del VAR convocados para la Copa del Mundo de Qatar 2022. En él, destaca la presencia de Karen Janet Díaz Medina pues se convertirá en la primera jueza mexicana en participar en la máxima competencia del fútbol. Por primera vez en la historia, la FIFA llamó a participar a árbitros mujeres.

https://www.infobae.com/america/deportes/2022/05/19/karen-diaz-se-convertira-en-la-primera-arbitra-mexicana-en-una-copa-del-mundo-asistira-a-qatar-2022/

¿Qué pasó?

CONGRESO DE LA UNIÓN

Aprueban reforma a la Ley del Instituto Nacional de Pueblos Indígenas

http://comunicacionsocial.diputados.gob.mx/index.php/boletines/aprueban-en-comision-reforma-al-articulo-1-de-la-ley-del-instituto-nacional-de-pueblos-indigenas#gsc.tab=0

Se aprueba dictámen en materia de igualdad y no discriminación laboral de personas mayores y lenguaje incluyente.

http://comunicacionsocial.diputados.gob.mx/index.php/boletines/la-comision-de-puntos-constitucionales-aprobo-tres-dictamenes-que-reforman-la-constitucion-politica#gsc.tab=0

Garantizar el bienestar físico, mental, sexual y reproductivo, sin restricciones ni exclusiones. ¡Porque la salud es un derecho!

https://twitter.com/senadomexicano/status/1530546180417003521/photo/1

Diálogos Parlamentarios “Ley General para Prevenir,

Sancionar y Erradicar Delitos contra la Trata”

https://twitter.com/senadomexicano/status/1529854890440372227?s=20&t=5mlTksgsXt9k5wMzM4VoeA

CELIG

Cifras de violencia contra las mujeres

https://twitter.com/CeligOficial/status/1530960592919482368/photo/1

Llamadas al 911

https://twitter.com/CeligOficial/status/1530272501728673793/photo/1

SCJN

Inválida la disposición que tutelaba el derecho a la vida desde la concepción

https://www.internet2.scjn.gob.mx/red2/comunicados/noticia.asp?id=6920

Es constitucional el derecho de mujeres, niñas,

adolescentes y personas gestantes a interrumpir un embarazo en caso de violación

https://www.internet2.scjn.gob.mx/red2/comunicados/noticia.asp?id=6912

Día Internacional de Acción por la Salud de las Mujeres

https://twitter.com/SCJN/status/1530594498631200768/photo/1

INMUJERES

Temas alrededor de este derecho universal

https://twitter.com/inmujeres/status/1530703593166319617/photo/1

#SaludDeLaMujer

https://twitter.com/inmujeres/status/1530613717188153346/photo/1

“Las mujeres y los cuidados”.

https://twitter.com/inmujeres/status/1530366349444366336/photo/1

Registra feminicidio tendencia a la baja en los últimos meses

https://www.gob.mx/inmujeres/prensa/registra-feminicidio-tendencia-a-la-baja-en-los-ultimos-meses-303028

Modelo Integral de Prevención Primaria de la Violencia contra las Mujeres

https://twitter.com/inmujeres/status/1529488762933153794/photo/1

CNDH

¿Sabes qué es la gestión menstrual digna?

https://twitter.com/CNDH/status/1530671138195398658?s=20&t=7qVPhBng0l_XZrYTSkzG0w

Sin restricciones ni

exclusiones

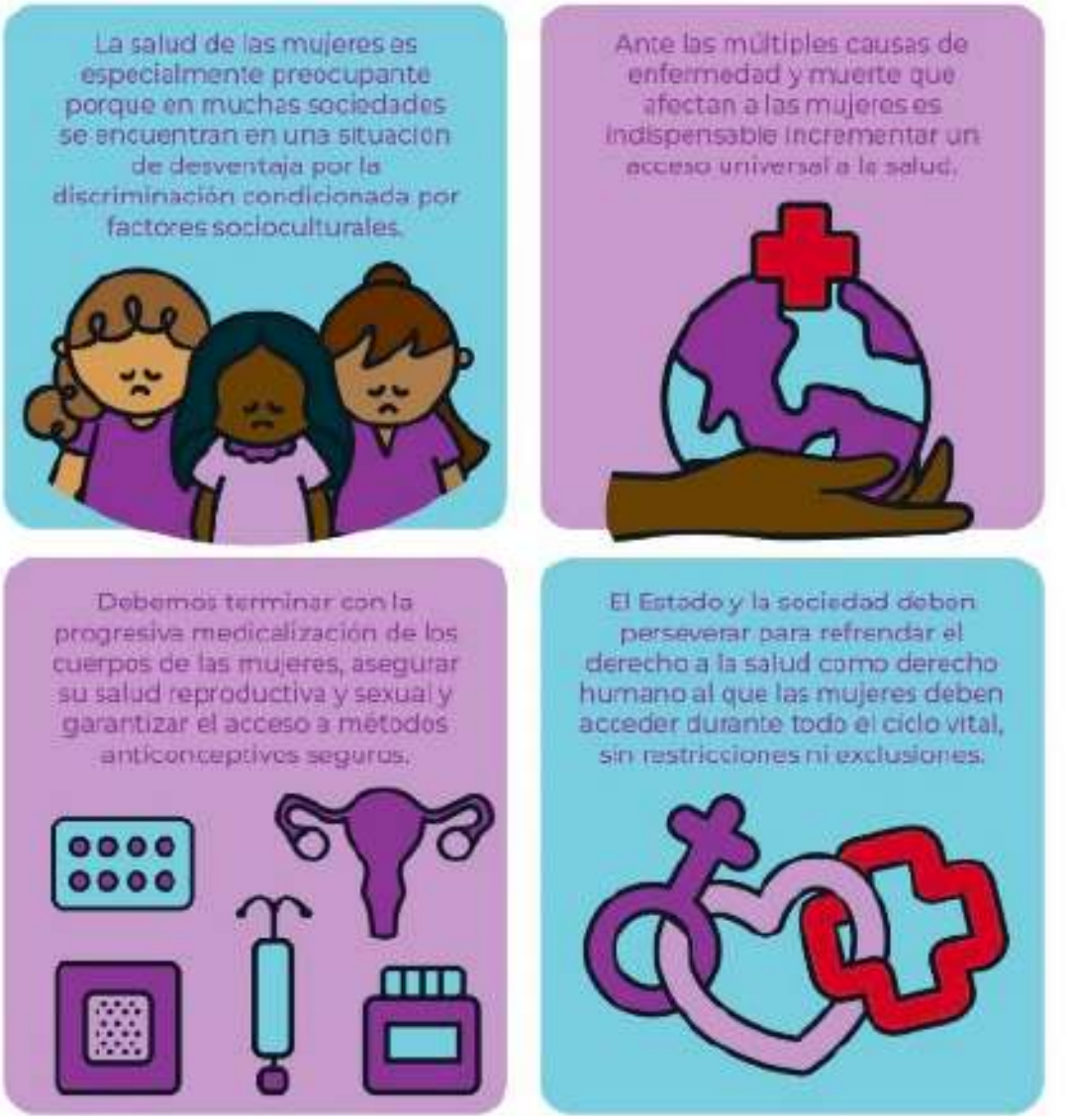

https://twitter.com/CNDH/status/1530564909834043392/photo/1

Sociedad
en movimiento

GIRE

Las personas con discapacidad

y su derecho a que se les garantice el acceso a la salud sexual y reproductiva.

en edad
fértil

con discapacidad.

https://twitter.com/GIRE_mx/status/1530534355021336581/photo/1

Violencia e impunidad en la salud reproductiva

https://www.animalpolitico.com/punto-gire/justicia-olvidada-violencia-e-impunidad-en-la-salud-reproductiva/

IPAS MÉXICO

Oaxaca y el derecho al aborto

EN OAXACA
TIENES DERECHO
AL ABORTO
Y LA LEY
TE RESPALDA

En Oaxaca es legal interrumpir
un embarazo hasta las 12 semanas
completas de gestación
con independencia de la razón
que se tenga para ello.
Esto es lo que se conoce como
Interrupción Legal
del Embarazo (ILE).

https://twitter.com/IpasMEX/status/1531065976988520448/photo/1

Día Internacional de Acción por la Salud de las Mujeres

https://twitter.com/IpasMEX/status/1530612160929353728/photo/1

#28deMayo

28 de mAyo
día
iNtErNAciONAL
de Acción por LA
SALUd de LA mujEr

menstruación
La menstruación es un proceso natural que debe ser indicador de salud para las niñas, jóvenes, mujeres y otras personas menstruantes en edad reproductiva. Sin embargo, su gestión y sano cuidado depende de las condiciones culturales, la pobreza, la desigualdad, la violencia de género y otras prácticas discriminatorias y excluyentes que existen en nuestra sociedad hacia el

https://twitter.com/CIEGUNAM/status/1530610314533867527/photo/3

PICTOLINE

Rompe Tabús #Menstruación

https://www.facebook.com/pictoline/photos/a.161182117241035 5/3350425685216553

La a crisis de desapariciones en el país

https://www.facebook.com/pictoline/photos/a.1611821172410355/3342649332660855

RED NACIONAL DE REFUGIOS

Salud digna

https://twitter.com/RNRoficial/status/1530563973384478726/photo/1

Mujeres por la paz y el desarme

https://twitter.com/RNRoficial/status/1529143461051609093/photo/1

No te lo pierdas

JUNIO

2

Evento.

La integración del género en los sistemas nacionales de evaluación en América Latina.

10:00 hrs

https://mobile.twitter.com/Clear_Lac/status/1529596940639420417/photo/1

9

Foro.

Hacia un Código Nacional de Procedimientos Civiles y Familiares.

Retos y Análisis.

9:00 hrs

https://twitter.com/senadomexicano/status/1529516140430598144/photo/1

Las Comisiones de Derechos de la Niñez y de la Adolescencia del Senado de la República y la Cámara de Diputados convocan:

PRESENTACIÓN DE RESULTADOS DE LA CONSULTA INFANTIL Y JUVENIL 2021, REALIZADA POR EL INSTITUTO NACIONAL ELECTORAL

SENADO DE LA REPÚBLICA

8 DE JUNIO | 12:00 HORAS

https://twitter.com/senadomexicano/status/1528813239815086080/photo/1

LIVE FACEBOOK.COM/SENADOMEXICO

CNDH MEXICO
Defendemos al Pueblo

Programa Defendemos al Pueblo

presenta

Derecho a la cultura de niñas y niños

https://twitter.com/CNDH/status/1530647663082864641/photo/1

Jueves 2 junio 2022

17:00 hrs.

Norma Muñoz Ledo
Escritora y narradora infantil

Internacional

ESTADOS UNIDOS

La marea verde de América Latina muestra el camino

https://www.washingtonpost.com/es/post-opinion/2022/05/26/aborto-estados-unidos-america-latina-roe-wade/

¿Cuál es la historia del aborto en Estados Unidos?

https://www.laprimerapiedra.com.ar/2022/05/cual-es-la-historia-del-aborto-en-estados-unidos/

ESPAÑA

¿Es feminista el Museo Reina Sofía?

https://www.abc.es/cultura/arte/abci-feminista-museo-reina-sofia-asociacion-cuestiona-compromiso-mujeres-202205201803_noticia.html

COLOMBIA

Activistas proaborto, entre personalidades más influyentes de 2022

https://www.france24.com/es/américa-latina/20220523-activistas-proaborto-colombia-personalidades-influyentes-2022-times

HONDURAS

Caravana feminista ocupa territorio garífuna con arte y memoria

https://avispa.org/honduras-caravana-feminista-ocupa-territorio-garifuna-con-arte-y-memoria/

FRANCIA

Pancarta con nombres de 129 mujeres asesinadas

https://www.elheraldo.hn/mundo/feministas-muestran-alfombra-roja-cannes-pancarta-nombres-129-mujeres-asesinadas-NF8250429

AFGANISTÁN

Los talibanes quieren que las mujeres sean “invisibles”

https://www.swissinfo.ch/spa/los-talibanes-quieren-que-las-mujeres-sean--invisibles--en-la-sociedad--dice-la-onu/47625518

Mujeres en TV afgana se cubren el rostro

https://listindiario.com/las-mundiales/2022/05/23/722494/mujeres-en-tv-afgana-se-cubren-el-rostro

Talibanes contra las mujeres

https://elpais.com/opinion/2022-05-27/talibanes-contra-las-mujeres.html?outputType=amp

LÍBANO

Mujeres reiteran lucha por un Estado civil y democrático

https://www.prensa-latina.cu/2022/05/23/mujeres-libanesas-reiteran-lucha-por-un-estado-civil-y-democratico

Violencia política

Confirma TEPJF violencia política de género contra alcaldesa

https://queretaro.quadratin.com.mx/confirma-tepjf-violencia-politica-de-genero-contra-alcaldesa/

Cecilia Monzón denunció al menos cuatro ocasiones, violencia política de género en su contra

https://www.periodicocentral.mx/politica/cecilia-monzon-denuncio-al-menos-cuatro-ocasiones-violencia-politica-de-genero-en-su-contra/40739/?amp=1

El tuit contra una diputada que le valió una sanción por violencia política de género

https://lasillarota.com/amp/estados/el-tuit-contra-una-diputada-que-le-valio-una-sancion-por-violencia-politica-de-genero/653773

En el Estado de México resuelven 37 procedimientos por violencia política de género

https://amp.milenio.com/politica/edomex-buscara-mejorar-procesos-de-violencia-politica-de-genero

Hidalgo suma seis carpetas

por violencia política de género; hay un prófugo

https://hidalgo.lasillarota.com/amp/estados/hidalgo-suma-seis-carpetas-por-violencia-politica-de-genero-hay-un-profugo/651106

Sancionan a alcalde por violencia política de género

https://veracruz.lasillarota.com/amp/estados/sancionan-a-alcalde-de-tlaltetela-por-violencia-politica-de-genero/651698

Nacional

SCJN presenta serie documental sobre casos de feminicidios en México

https://vocesfeministas.mx/scjn-presenta-serie-documental-sobre-casos-de-feminicidios-en-mexico/

Refugios para víctimas se acercan a los cinco meses sin recursos, alerta RNR

https://politica.expansion.mx/mexico/2022/05/26/refugios-para-victimas-se-acercan-a-los-cinco-meses-sin-recursos-alerta-rnr

Dirigen mujeres solo 30% de alta burocracia

https://www.reforma.com/aplicacioneslibre/articuloamp/default.aspx?id=2409904

Estados

NUEVO LEÓN

La Suprema Corte invalida las reformas contra el derecho al aborto

https://elpais.com/mexico/2022-05-26/la-suprema-corte-invalida-las-reformas-contra-el-derecho-al-aborto-en-nuevo-leon.html

JALISCO

Suman ocho mujeres asesinadas en mayo

https://www.youtube.com/watch?v=X_Sk8B2bwpE

VERACRUZ

Colectivos feministas exigen a SEGOB lance la tercera alerta por violencia de género en Veracruz por 2,465 niñas y mujeres desaparecidas

https://plumaslibres.com.mx/2022/05/28/colectivos-feministas-exigen-a-segob-lance-la-tercera-alerta-por-violencia-de-genero-en-veracruz-por-2465-ninas-y-mujeres-desaparecidas-y-207-feminicidios/

Habrá taxis rosas conducidos y utilizados sólo por mujeres

https://www.masnoticias.mx/habra-taxis-rosas-conducidos-y-utilizados-solo-por-mujeres-en-coatzacoalcos/

YUCATÁN

Tipificación del suicidio feminicida

https://www.lajornadamaya.mx/yucatan/196530/yucatan-aprobo-la-tipificacion-del-suicidio-feminicida-sabes-que-es

Firman convenio contra la violencia de género digital

https://idconline.mx/corporativo/2022/05/25/firman-convenio-contra-la-violencia-de-genero-digital

ESTADO DE MÉXICO

Obtienen 27 sentencias para feminicidas en Edomex durante 2022

https://www.jornada.com.mx/notas/2022/05/29/estados/obtienen-27-sentencias-para-feminicidas-en-edomex-durante-2022/

Redes sociales

#NuevoLeón
#LaMaternidadSeraDeseada

Art. 1o.- En el Estado de Nuevo León todas las personas gozarán de los derechos humanos reconocidos en la Constitución Política (sic) los Estados Unidos Mexicanos, en los Tratados Internacionales de los que el Estado Mexicano sea parte, y por esta Constitución, así como de las garantías para su protección, cuyo ejercicio no podrá restringirse ni suspenderse, salvo en los casos y bajo las condiciones que la Constitución Federal establece.

El Estado reconoce, protege y tutela, el derecho a la vida que todo ser humano tiene. Desde el momento de la concepción entra bajo la protección de la Ley y se le reputa como nacido para todos los efectos legales correspondientes, hasta su muerte natural, sin perjuicio de las excluyentes de responsabilidad previstas en el Código Penal para el Estado de Nuevo León.

https://twitter.com/maria_santos94/status/1529880370556059648/photo/1

#TomarNoEsDelitoViolarSi

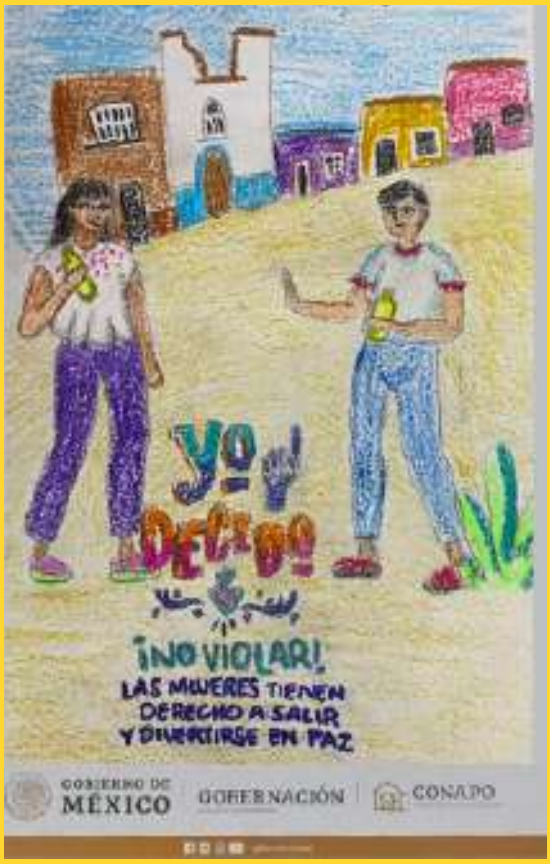

https://www.facebook.com/hashtag/tomarnoesdelitoviolarsi

Ni una más

Las otras víctimas del feminicidio: el duelo de las madres

https://cimacnoticias.com.mx/2022/05/27/las-otras-victimas-del-feminicidio-el-duelo-de-las-madres-que-lloran-por-sus-hijas

Justicia para Cecilia

https://www.sdpnoticias.com/opinion/justiciaparacecilia-el-cobarde-feminicidio-de-la-defensora-poblana/

Reubican temporalmente memoriales de víctimas de feminicidio

https://www.trespm.mx/edomex/reubican-temporalmente-memoriales-de-victimas-de-feminicidio

Feminicida de la niña Fátima saldrá de prisión

https://www.hidrocalidodigital.com/feminicida-de-la-nina-fatima-saldra-de-prision-luego-de-cinco-anos/

Interseccionalidad

La crisis de los cuidados: un nuevo punto de agenda de género en América Latina y el Caribe

https://elpais.com/planeta-futuro/red-de-expertos/2022-05-30/la-crisis-de-los-cuidados-un-nuevo-punto-de-agenda-de-genero-en-america-latina-y-el-caribe.html

Las mujeres con discapacidad tienen más riesgos en sus embarazos

https://www.yotambien.mx/actualidad/discapacidad-aumenta-los-riesgos-en-embarazos/

Organización de mujeres indígenas migrantes

https://www.youtube.com/watch?v=j54IzwGj4Z4

Autodeterminación, el derecho fundamental de las mujeres

https://www.eluniversal.com.mx/opinion/angelica-fuentes/autodeterminacion-derecho-fundamental-de-las-mujeres?amp

Por la voz de
niñas, niños y adolescentes

Protección de derechos de niñez y adolescencia, responsabilidad también de medios de comunicación

https://www.contrareplica.mx/nota-Proteccion-de-derechos-de-ninez-y-adolescencia-responsabilidad-tambien-de-medios-de-comunicacion-20222953

Las armas de fuego se

convirtieron en la principal causa de muerte entre los menores en EEUU

https://www.infobae.com/america/eeuu/2022/05/27/las-armas-de-fuego-se-convirtieron-en-la-principal-causa-de-muerte-entre-los-menores-en-eeuu/

Feminismos

Tres historiadoras nos explican el patriarcado

https://www.resumenlatinoamericano.org/2022/05/23/feminismos-tres-historiadoras-nos-explican-el-patriarcado-gerda-lerner-silvia-federici-y-michelle-perros/

Las posturas entre el feminismo radical y queer

https://lasillarota.com/amp/lacaderadeeva/las-posturas-entre-el-feminismo-radical-y-queer-/653099

Mujeres, ¿en dónde estamos y hacia dónde vamos? La necesidad de una agenda feminista internacional

https://www.opinion51.com/p/invitada-pineda-navarro-mujeres

La literatura erótica se reivindica como feminista

https://www.lavanguardia.com/cultura/20220527/8295413/literatura-erotica-feminista-antologia-sexe-fora-de-norma.amp.html

Feminismo e islam son compatibles

https://www.elcomercio.es/sociedad/feminismo-islam-compatibles-activista-paquistani-shirin-musa-20220525001728-ntvo_amp.html

El feminismo durante la inquisición

https://www.laprovincia.es/telde/2022/05/22/feminismo-durante-inquisicion-66384865.amp.html

The end of men: the controversial new wave of female utopias

https://amp.theguardian.com/books/2022/may/25/sandra-newman-female-utopian-fiction

Nuevas masculinidades

Desmontar la masculinidad

https://www.elespectador.com/el-magazin-cultural/desmontar-la-masculinidad/?outputType=amp

El feminismo y la deconstrucción de la masculinidad

https://www.infobae.com/opinion/2022/05/28/privilegiados-el-feminismo-y-la-deconstruccion-de-la-masculinidad/?outputType=amp-type

El malestar de los varones

https://www.pagina12.com.ar/424277-el-malestar-de-los-varones

Sí, los hombres también sufren vivencia de género

https://www.opinion51.com/p/laisha-wilkins-hombres-violencia-genero

The reinvention of a 'real man'

https://www.washingtonpost.com/nation/2022/05/23/real-man-wyoming-suicide-masculinity/

¿Sabías qué...?

Desde 1987 se estableció el 28 de mayo como el "Día Internacional de Acción por la Salud de la Mujer", con el objetivo de lograr refrendar el derecho a la salud como derecho humano al que las mujeres deben acceder durante todo el ciclo vital, sin restricciones ni exclusiones, para lo cual se llevan a cabo acciones enfocadas a su salud y sus derechos reproductivos.

Vespereando

Las mujeres en la agenda pública

https://imco.org.mx/las-mujeres-en-la-agenda-publica/

Así deben reaccionar las empresas ante la violencia de género en el país

https://mujeres.expansion.mx/actualidad/2022/05/23/asi-deben-reaccionar-las-empresas-ante-la-violencia-de-genero-en-el-pais

Crece 9.2% violencia contra

las mujeres

https://www.elfinanciero.com.mx/nacional/2022/05/26/crece-92-violencia-contra-las-mujeres/

Refugios de mujeres maltratadas piden préstamos para subsistir

https://www.elfinanciero.com.mx/estados/2022/05/25/refugios-de-mujeres-maltratadas-piden-prestamos-para-subsistir/

Salud sexual de las mujeres

https://www.gaceta.unam.mx/tag/salud-sexual-de-las-mujeres/

El sistema bancario nos discrimina a las mujeres

https://elpais.com/opinion/2022-05-22/el-sistema-bancario-nos-discrimina-a-las-mujeres.html

23 estados esperan la despenalización del aborto

https://www.animalpolitico.com/2022/05/estados-esperan-despenalizacion-aborto/

Recomendación Editorial

“Nuestros cuerpos, sus batallas. Lo que la guerra hace a las mujeres

AUTORA: CHRISTINA LAMB

EDITORIAL: PRINCIPAL

Año: 2021

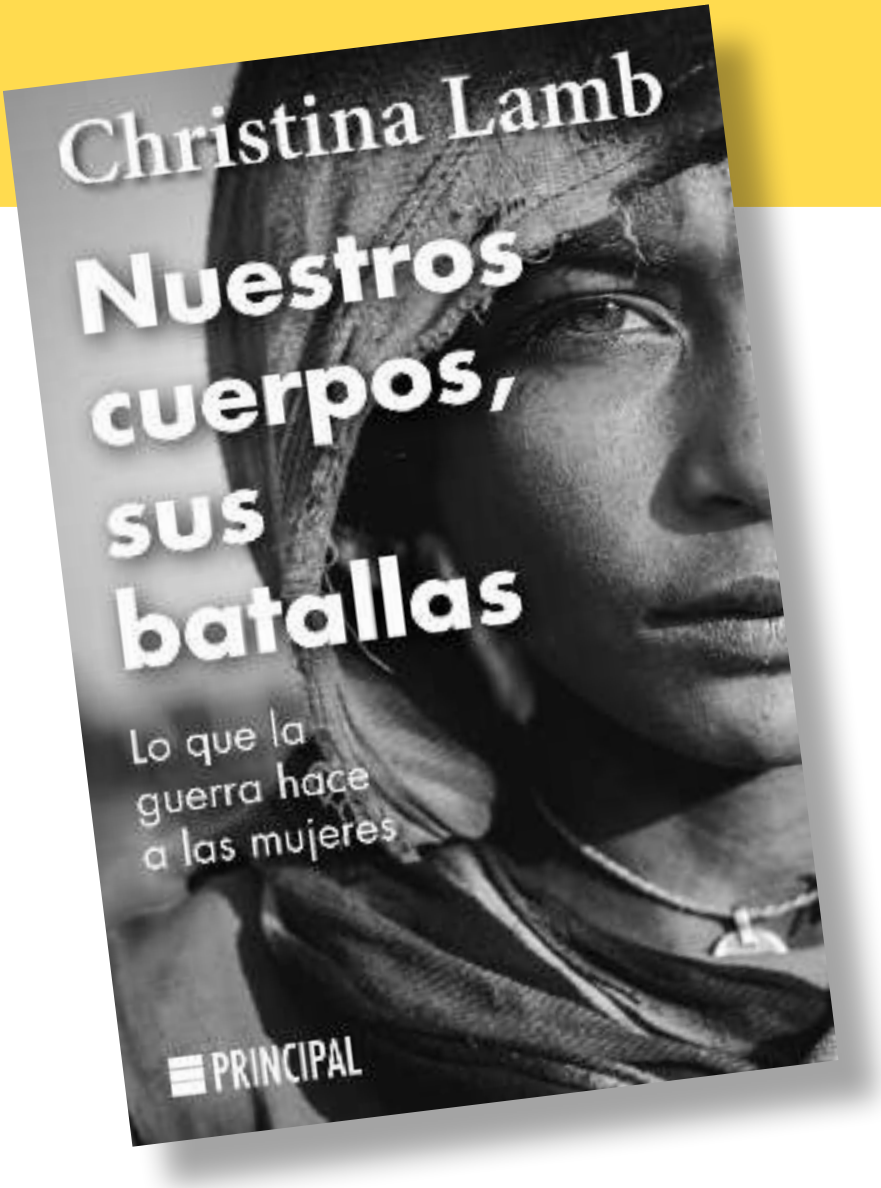

Recomendación *de la semana*

Serie: The Good Wifi

Sinopsis: Alicia es una madre y esposa que debe hacerse cargo de la conducción y manutención de su familia después de que su esposo, prominente político que tenía el cargo de fiscal del condado, es destituido y encarcelado bajo el cargo de corrupción política al mismo tiempo que se difunden al público vídeos que documentan que mantenía relaciones sexuales con prostitutas.

Trailer: https://www.youtube.com/watch?v=oipA_nR03IU

H. CONGRESO DE LA UNIÓN
CÁMARA DE DIPUTADOS
LXV LEGISLATURA

Av. Congreso de la Unión 66,
El Parque, Alcaldía Venustiano
Carranza, C.P. 15960, CDMX,
México

Elaboró: Dirección de Estudios Jurídicos de los Derechos Humanos de las Mujeres y la Equidad de Género

CELIG
CENTRO DE ESTUDIOS PARA EL LOGRO DE LA IGUALDAD DE GÉNERO

@CELIGMexico
@CeligOficial
@celigoficial

http://celig.diputados.gob.mx
celig.difusion@congreso.gob.mx
Tel. 5036 0000 ext. 59218

ENCUENTRA TODOS LOS NÚMEROS DE VESPER:

http://www3.diputados.gob.mx/camara/001_diputados/006_centros_de_estudio/05_centro_de_estudios_para_el_logro_de_la_igualdad_de_genero/01b_que_hacemos/00h_semanario_vesper