VESPER

DERECHOS HUMANOS DE LAS MUJERES

Num 118

agenda - semanario

Del 6 al 10 de junio de 2022

CÁMARA DE DIPUTADOS
LXV LEGISLATURA

Nuestra inspiración: Juana Belén Gutiérrez de Mendoza

Mujer destacada

Francia Márquez

Nacida en Colombia es activista medioambiental, defensora de los derechos humanos, feminista, abogada y política.

A los 15 años, se unió con otros para oponerse a un megaproyecto que tenía la intención de desviar el caudal del río Ovejas, encontrando su vocación en la defensa del medio ambiente. En 2018, ganó el Premio Goldman, considerado el Nobel de los líderes ambientales.

Cuatro años después, se lanzó como precandidata presidencial, obtenido un gran número de votos, hoy es la principal contendiente a la vicepresidencia de Colombia.

https://www.elcolombiano.com/colombia/politica/francia-marquez-la-lideresa-afro-que-podria-llegar-a-la-presidencia-con-gustavo-petro-JI17680696

Columna invitada

Amalia Salgado López

SUBCOORDINADORA DE PLANEACIÓN, ECONOMÍA Y FINANZAS DEL AGUA DEL INSTITUTO MEXICANO DE TECNOLOGÍA DEL AGUA (IMTA)

Presenta: Mujeres y política hídrica: oportunidades en temas de acceso a la información pública y a la transparencia.

http://www3.diputados.gob.mx/camara/content/download/338664/1211992/file/Amelia%20Salgado.pdf

¿Qué pasó?

CONGRESO DE LA UNIÓN

Iniciativa para la enseñanza con perspectiva progresiva

de sexualidad

https://comunicacionsocial.senado.gob.mx/multimedia/galeria/2864-dialogos-parlamentarios-iniciativa-para-la-ensenanza-con-perspectiva-progresiva-de-sexualidad

Día Internacional de los Niños Víctimas Inocentes de Agresión

https://twitter.com/senadomexicano/status/1533176009209655297/photo/1

Día Nacional Balance Trabajo Familia

https://twitter.com/senadomexicano/status/1532033480770654208/photo/1

SCJN

Las mejores políticas públicas de liderazgo para las mujeres

https://twitter.com/SCJN/status/1533497244909023234/photo/1

INMUJERES

Modificación de las Bases de participación del Fobam 2022

https://www.gob.mx/inmujeres/articulos/aviso-de-modificacion-de-las-bases-de-participacion-del-fobam?idiom=es

Conversatorio sobre la “Incorporación de la perspectiva de género en las instituciones de educación superior de México: avances y retos”

https://twitter.com/inmujeres/status/1532733897678757888?s=20&t=4nfDI8mnHYr-toX21XduGQ

Aborto legal ya

https://twitter.com/inmujeres/status/1532471199950856224/photo/1

Trastornos de conducta alimentaria

https://twitter.com/inmujeres/status/1532442317575290882/photo/1

Paternidad

https://twitter.com/inmujeres/status/1531299474668064768?s=20&t=4nfDI8mnHYr-toX21XduGQ

CNDH

Poner fin a todas las formas de violencia y tortura contra niñas, niños y adolescentes

https://twitter.com/CNDH/status/1533146957543362561/photo/1

Mujeres con discapacidad

https://twitter.com/CNDH/status/1531289739982143491/photo/1

Sociedad
en movimiento

IPAS MÉXICO

Violencia doméstica

https://twitter.com/IpasMEX/status/1532769329720205318/photo/1

Aborto en 9 estados

https://twitter.com/IpasMEX/status/1532536814711590913/photo/1

EQUIS JUSTICIA

Órdenes de protección

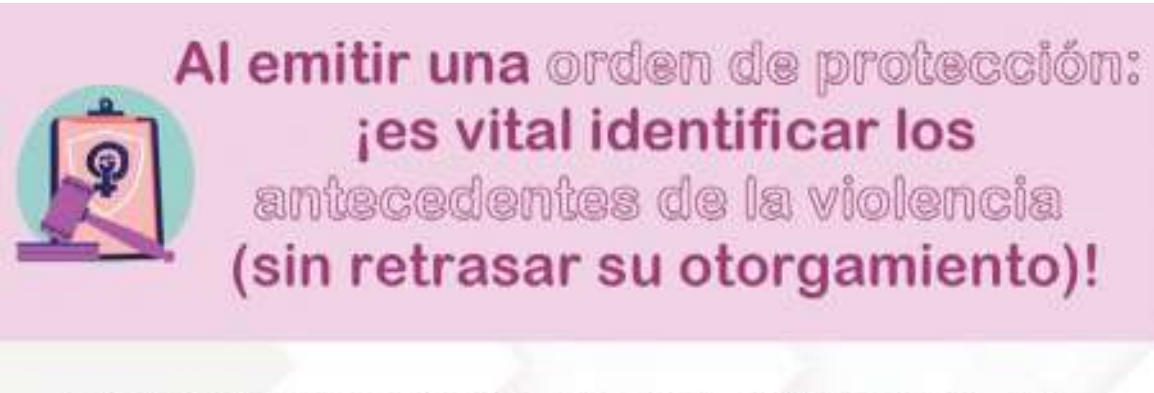

https://twitter.com/EquisJusticia/status/1533176764729466881/photo/1

GIRE

Guerrero: de la incredulidad al hito

https://www.animalpolitico.com/punto-gire/guerrero-de-la-incredulidad-al-hito/

MUJERES EN ESPIRAL

Educación de las mujeres privadas de la libertad

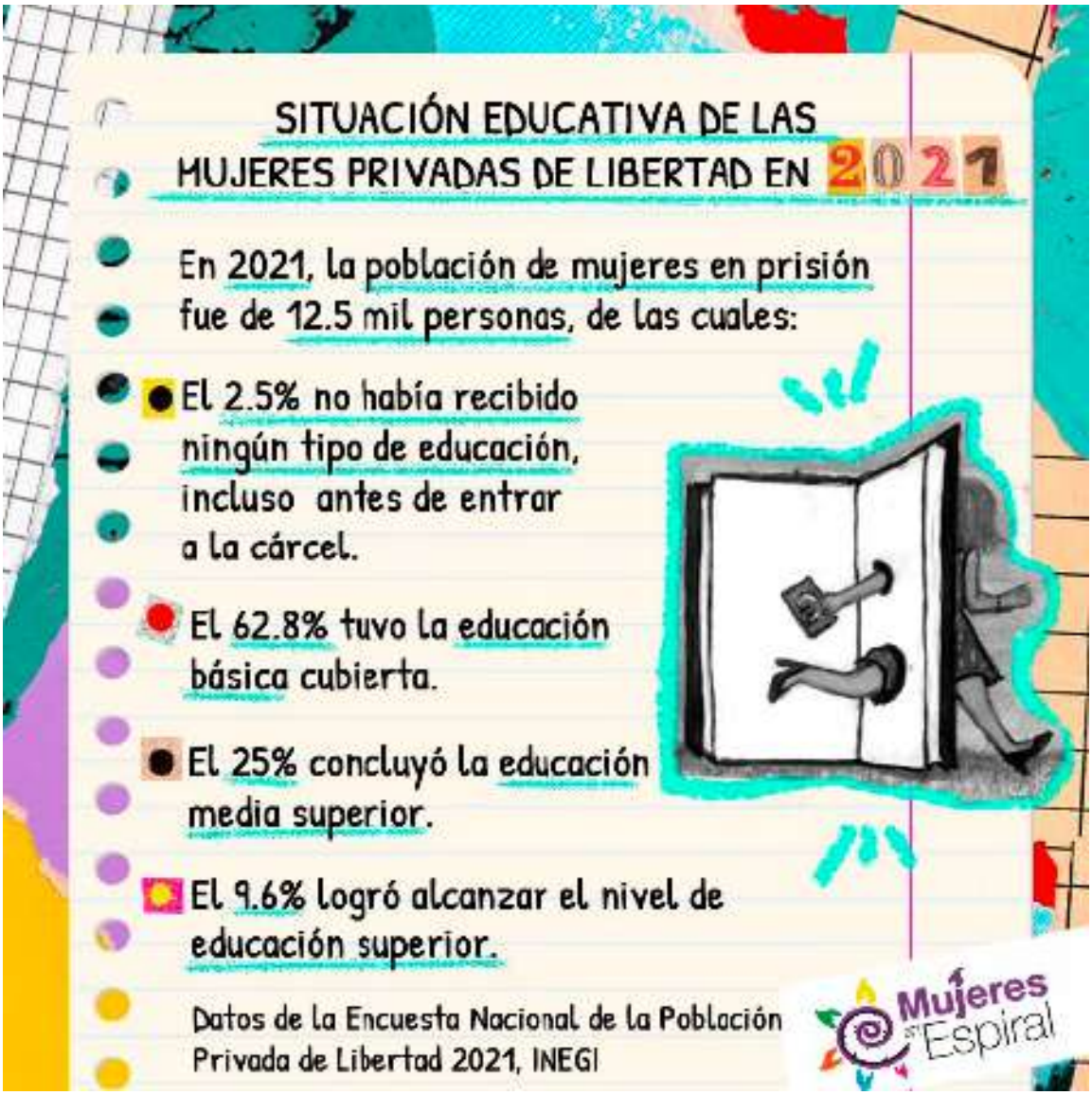

https://www.facebook.com/mujeresenespiralSMA/photos/a.261160580733331/2060373624145342/

CONSORCIO OAXACA

Heteropatriarcal

https://www.facebook.com/consorcio.oaxaca/photos/pcb.1974380952952210/1974380006285638

ONU MUJERES

“No conozco guerras iniciadas por mujeres”

https://news.un.org/es/story/2022/06/1509662

“Valientes y esforzadas son las mujeres que proclaman la paz”

https://lac.unwomen.org/es/stories/noticia/2022/05/vanina-jimenez-valientes-y-esforzadas-son-las-mujeres-que-proclaman-la-paz

No te lo pierdas

JUNIO

6

Presentación

Lineamientos para prevenir y atender el acoso sexual en el transporte público colectivo.

16:00 hrs

https://twitter.com/inmujeres/status/1533629165567676416/photo/1

7

Conversatorio virtual

Guías de atención del aborto de la OMS, 2022.

19:00hrs

https://twitter.com/Ipas_CAM/status/1532139164354985986/photo/1

https://twitter.com/Mx_Diputados/status/1532860933319454721/photo/1

En el marco del Ciclo de Conferencias Magistrales 2022 del Servicio de Carrera de la Cámara de Diputados,

te invitamos a seguir en vivo la

Conferencia magistral:

La violencia contra las mujeres en México. Las causas y los grandes desafíos, *impartida por la Dra. Leticia Bonifaz Alfonzo*

8 de junio

18:30 horas

https://twitter.com/Mx_Diputados/status/1532794243747459073/photo/1

A través de

CÁMARA DE DIPUTADOS
LXV LEGISLATURA

El Museo Legislativo *"Sentimientos de la Nación"* **convoca al:**

CONVERSATORIO VIRTUAL

https://twitter.com/Mx_Diputados/status/1532483446118961154/photo/1

Diplomado en línea

"La Suprema Corte y los DDHH"

https://twitter.com/SCJN/status/1532829483283013632/photo/1

6

Internacional

ESTADOS UNIDOS

12 mujeres latinas serán honradas

https://www.elperiodicousa.com/12-mujeres-latinas-de-texas-seran-honradas/

Los límites al aborto impulsan los abortos tardíos

https://www.sandiegouniontribune.com/en-espanol/noticias/story/2022-06-02/eeuu-los-limites-al-aborto-impulsan-los-abortos-tardios

AUSTRALIA

El nuevo gobierno multicultural jura cargo con récord de mujeres

https://www.swissinfo.ch/spa/australia-gobierno_el-nuevo-gobierno-multicultural-de-australia-jura-cargo-con-récord-de-mujeres/47638706

ESPAÑA

Las leyes de transparencia salarial aumentan los salarios de las mujeres

https://www.chicagotribune.com/espanol/sns-es-leyes-transparencia-salaria-aumentan-salarios-mujeres-20220531-377numjtjnbbtj47dhnogi4yai-story.html

TURQUÍA

Intento de silenciar al mayor grupo de denuncia de feminicidios

https://www.france24.com/es/europa/20220601-turquia-protestas-cierre-grupo-denuncia-feminicidio-mujeres

COLOMBIA

“El ideal sería que las mujeres se dedicaran a la crianza de los hijos”

https://elpais.com/america-colombia/elecciones-presidenciales/2022-05-31/rodolfo-hernandez-el-ideal-seria-que-las-mujeres-se-dedicaran-a-la-crianza-de-los-hijos.html

Las mujeres y la segunda vuelta

https://www.elespectador.com/opinion/columnistas/yolanda-ruiz/las-mujeres-y-la-segunda-vuelta/

CHILE

¿Qué implica ser un “Gobierno feminista” según el Presidente Boric?

https://www.pauta.cl/nacional/que-implica-ser-un-gobierno-feminista-segun-el-presidente-boric

6 de cada 10 hogares en Chile son liderados por una mujer

sola

https://www.youtube.com/watch?v=3NKAfeU4zKU

INDIA

Primera mujer en practicar la “sologamia”

https://www.infobae.com/america/mundo/2022/06/02/kshama-bindu-quiere-ser-la-primer-mujer-en-practicar-la-sologamia-en-india-me-amo-a-mi-misma/

ARGENTINA

Miles de mujeres renovaron el grito de «ni una menos»

https://www.resumenlatinoamericano.org/2022/06/03/517866/

URUGUAY

“Ni una muerta más, ni una mujer menos”

https://ladiaria.com.uy/feminismos/articulo/2022/6/ni-una-muerta-mas-ni-una-mujer-menos-mujeres-y-disidencias-se-manifestaron-en-montevideo-contra-la-violencia-femicida/

CUBA

Narradoras Orales aborda violencia de género

https://www.radioreloj.cu/noticias-radio-reloj/cultura/estreno-de-narradoras-orales-aborda-violencia-de-genero/

HONDURAS

Denuncian el asesinato

de 110 mujeres

https://www.swissinfo.ch/spa/honduras-violencia-machista_ong-denuncia-el-asesinato-de-110-mujeres-en-honduras-entre-enero-y-abril/47641580

Nacional

Poder femenino: México elige gobernadoras en Aguascalientes y Quintana Roo

https://www.elfinanciero.com.mx/nacional/2022/06/05/poder-femenino-mexico-elige-gobernadoras-en-aguascalientes-y-quintana-roo/

México solo ha tenido 15 mujeres gobernadoras en su historia

https://www.infobae.com/america/mexico/2022/06/05/elecciones-2022-mexico-solo-ha-tenido-15-mujeres-gobernadoras-en-su-historia/

Estados

BAJA CALIFORNIA SUR

Despenaliza el aborto hasta la semana 12 de gestación

https://www.animalpolitico.com/2022/06/baja-california-sur-despenaliza-el-aborto-hasta-la-semana-12-de-gestacion/

VERACRUZ

SCJN invalida protección de la vida desde la concepción en la constitución local

https://aristeguinoticias.com/3005/mexico/scjn-invalida-proteccion-de-la-vida-desde-la-concepcion-en-la-constitucion-de-veracruz/?fbclid=IwAR2Mxv2s6VVM6ZM99z4zG1FGEATTTk6VuNqsZ0Qni8zph7PHEOcaOfzm-UQ

CHIHUAHUA

Denuncian inoperancia de Alerta de Género

https://www.elheraldodejuarez.com.mx/local/juarez/denuncian-inoperancia-de-alerta-de-genero-en-chihuahua-8366585.html

YUCATÁN

Aprueban la Ley 3 de 3 de género

https://www.lapoliticaonline.com/mexico/en-foco-mx/ley-3-de-3-de-genero-en-yucatan/

Redes sociales

#BajaCaliforniaSurEsLey
#AbortoLegal

https://twitter.com/CanalOnceTV/status/1532471313763295241/photo/1

#LeyMonse

https://twitter.com/Moon69v/status/1532836029962625024?s=20&t=4nfDj8mnHYr-toX21XduGQ

Ni una más

Condenado a 41 años por feminicidio tras asesinar a su mujer e irse a dormir

https://www.youtube.com/watch?v=zYxXt9gOKU0

Tres presuntas versiones del feminicidio de Karen Itzel

https://www.youtube.com/watch?v=u015w9Kr4sw

Arrestan a presunto feminicida serial

https://www.sandiegouniontribune.com/en-espanol/noticias/story/2022-06-02/mexico-arresta-a-asesino-serial-atraia-mujeres-por-facebook

A 7 años del Ni Una Menos

https://www.radionacional.com.ar/a-7-anos-del-ni-una-menos-un-antes-y-un-despues-de-los-feminismos/

Interseccionalidad

‘Mujeres en Energía. Cerrando la Brecha de Género’

https://www.pv-magazine-mexico.com/2022/05/10/mujeres-en-energia-cerrando-la-brecha-de-genero/

El infierno de ser mujer, migrante y afromericana en México

https://vocesfeministas.mx/infierno-mujer-migrante-afromericana-mexico-chiapas/?fbclid=IwAR3DjwlbdsmgWSnA2PTHx7i2LCd6ab3Ki_XsZFRDfMwsez_4QF41Oh3mRi0

“Las mujeres trans no somos una amenaza para el deporte femenino”

https://www.heraldo.es/noticias/deportes/2022/06/01/lia-thomas-mujeres-trans-no-somos-amenaza-para-deporte-femenino-1578531.html

Las parteras, mujeres luz y la violencia obstétrica

https://www.opinion51.com/p/anamaria-lomeli-parteras-mujeres-luz-violencia?s=r#details

“Ecofeminismo”

Es una teoría y un movimiento social que sostiene la existencia de vínculos profundos entre la subordinación de las mujeres y la explotación destructiva de la naturaleza, con el objetivo de alcanzar la justicia para las mujeres y transformar la relación humana con los demás seres vivos y los ecosistemas.

Por la voz de
niñas, niños y adolescentes

Abuso sexual contra las infancias

https://www.resumenlatinoamericano.org/2022/06/02/feminismos-abuso-sexual-contra-las-infancias-una-realidad-de-la-que-nadie-quiere-hablar/

La niñez migrante; rostro real de crisis

https://eldiariodecoahuila.com.mx/2022/06/05/la-ninez-migrante-rostro-real-de-crisis/

Crecer entre violencia vicaria

https://www.opinion51.com/p/invitada-gabriela-pablos-violencia-vicaria

Feminismos

Feminismos en corto y sin tanto rollo

https://lucesdelsiglo.com/2022/06/02/feminismos-en-corto-y-sin-tanto-rollo-opinion-14/

¿Cómo impacta el caso Heard y Depp al movimiento feminista?

https://lasillarota.com/amp/lacaderadeeva/como-impacta-el-caso-heard-y-depp-al-movimiento-feminista/655452

Un saludable freno al feminismo policial

https://www.infobae.com/america/opinion/2022/06/02/un-saludable-freno-al-feminismo-policial/?outputType=amp-type

Feminista en falta: por qué Johnny Depp no mató al #MeToo

https://www.infobae.com/america/opinion/2022/06/02/feminista-en-falta-por-que-johnny-depp-no-mato-al-metoo/?outputType=amp-type

Feminismo, la palabra que divide a las mujeres

https://mujeres.expansion.mx/opinion/2022/06/03/feminismo-palabra-divide-mujeres

El feminismo contra la prostitución

https://elpais.com/sociedad/2022-05-28/el-feminismo-contra-la-prostitucion.html?outputType=amp

Amber Heard and the crisis of feminism

https://www.spiked-online.com/2022/05/28/amber-heard-and-the-crisis-of-feminism/

Nuevas masculinidades

Depp y su perla negra: ¿'MenToo'?

https://amp.milenio.com/opinion/salvador-guerrero-chipres/columna-salvador-guerrero-chipres/depp-y-su-perla-negra-mentoo

El tabú de que el hombre es macho hace que calle cuando sufre violencia

https://lasillarota.com/amp/metropoli/el-tabu-de-que-el-hombre-es-macho-hace-que-calle-cuando-sufre-violencia/655930

Abordando la salud de los hombres y las masculinidades en las américas: un imperativo de salud pública

https://www.paho.org/es/eventos/abordando-salud-hombres-masculinidades-americas-imperativo-salud-publica

A los hombres se nos niega el contacto con las emociones

https://www.infolibre.es/cultura/libros/feminismo-masculinidad-libros-cultura-hombres-literatura-infantil-ilustracion_1_1245696.amp.html

The toxic concept of toxic masculinity

https://www.spectator.co.uk/article/not-all-masculinity-is-toxic/amp

Young men, guns and the prefrontal cortex

https://www.washingtonpost.com/health/2022/06/03/why-so-many-mass-shooters-young-angry-men/

Violencia Política

INE ha recibido en 2 años 199 quejas por violencia política contra las mujeres

https://www.eluniversal.com.mx/nacion/ine-ha-recibido-en-2-anos-199-quejas-por-violencia-politica-contra-mujeres?amp

Ofrece edil de Oaxaca disculpa pública por violencia política de género

https://oaxaca.eluniversal.com.mx/metropoli/ofrece-edil-de-oaxaca-de-juarez-disculpa-publica-jaquelina-escamilla-por-violencia?amp

La violencia política también es ruta al feminicidio

https://www.contramuro.com/la-violencia-politica-tambien-es-ruta-al-feminicidio-nuria-hernandez/

Mujeres desisten de hacer carrera política por la violencia

https://politica.expansion.mx/estados/2022/05/05/reyes-rodriguez-mujeres-desisten-de-hacer-carrera-politica-por-la-violencia

Prevalece violencia política contra mujeres en Michoacán

https://www.quadratin.com.mx/politica/prevalece-violencia-politica-contra-mujeres-en-michoacan/

Vespereando

“Esta revista puede ayudarle a abortar”

https://elpais.com/icon/2022-06-03/esta-revista-puede-ayudarle-a-abortar-50-anos-de-portadas-que-escandalizaron-desde-el-quiosco.html

Cuando el aborto es provida

https://www.nytimes.com/es/2022/05/29/espanol/opinion/aborto-provida.html

Mujeres emprendedoras en Asia

https://www.dw.com/es/mujeres-emprendedoras-en-asia/av-61996153

La marea verde en Latinoamérica

https://www.resumenlatinoamericano.org/2022/06/01/feminismos-la-marea-verde-en-latinoamerica/

Mujeres anticorrupción

https://www.animalpolitico.com/blog-invitado/mujeres-anticorrupcion-la-primera-escuela-de-incidencia-anticorrupcion-feminista/

The Amber Heard-Johnny Depp trial was an orgy of

misogyny

https://amp.theguardian.com/commentisfree/2022/jun/01/amber-heard-johnny-depp-trial-metoo-backlash

Letras contra el feminicidio; Cristina Rivera Garza gana el Villaurrutia

https://www.excelsior.com.mx/expresiones/letras-contra-el-feminicidio-cristina-rivera-garza-gana-el-villaurrutia/1518707?amp

Ni con el pétalo de una rosa

https://www.elsoldesinaloa.com.mx/analisis/ni-con-el-petalo-de-una-rosa-8375093.html/amp

Recomendación Editorial

"Ecofeminismo.

Redes que tejen futuro

COORDINADORAS: DOLORES LIMÓN, CARMEN SOLÍS Y MANUELA PABÓN

EDITORIAL: OCTAEDRO

Año: 2021

Recomendación *de la semana*

Documental: Mujeres en la mina

Sinopsis: Retrato de tres mujeres que viven y trabajan en las minas del Cerro Rico de Potosí, Bolivia, el emblema del saqueo colonial. En las minas el trabajo es de hombres y las mujeres son el eslabón más precario y maldito del sistema. Tres mujeres abren su intimidad para descubrir su historia de lucha y resistencia.

Película completa: https://vimeo.com/269928549

H. CONGRESO DE LA UNIÓN
CÁMARA DE DIPUTADOS
LXV LEGISLATURA

Av. Congreso de la Unión 66,
El Parque, Alcaldía Venustiano
Carranza, C.P. 15960, CDMX,
México

Elaboró: Dirección de Estudios Jurídicos de los Derechos Humanos de las Mujeres y la Equidad de Género

CELIG
CENTRO DE ESTUDIOS PARA EL LOGRO DE LA IGUALDAD DE GÉNERO

@CELIGMexico
@CeligOficial
@celigoficial

http://celig.diputados.gob.mx
celig.difusion@congreso.gob.mx
Tel. 5036 0000 ext. 59218

ENCUENTRA TODOS LOS NÚMEROS DE VESPER:

http://www3.diputados.gob.mx/camara/001_diputados/006_centros_de_estudio/05_centro_de_estudios_para_el_logro_de_la_igualdad_de_genero/01b_que_hacemos/00h_semanario_vesper