VESPER

DERECHOS HUMANOS DE LAS MUJERES

Num 120

agenda - semanario

Del 20 al 24 de junio de 2022

CÁMARA DE DIPUTADOS
LXV LEGISLATURA

Nuestra inspiración: Juana Belén Gutiérrez de Mendoza

Mujer destacada

Aurora Cano

Originaria de la Ciudad de México, Aurora es una polifacética artista escénica con una reconocida trayectoria en el teatro y en la música. Fundadora de la Compañía de Teatro de Babel y el festival DramaFest de México que desde entonces se encuentran bajo su dirección, hoy se convierte en la primera mujer en dirigir la Compañía Nacional de Teatro (CNT).

https://www.eluniversal.com.mx/aurora-cano-primera-mujer-en-dirigir-la-compania-nacional-de-teatro

¿Qué pasó?

CONGRESO DE LA UNIÓN

“Gasto e igualdad: presupuestos con enfoque de género en la Cámara de Diputados”

http://comunicacionsocial.diputados.gob.mx/index.php/boletines/realizan-curso-gasto-e-igualdad-presupuestos-con-enfoque-de-genero-en-la-camara-de-diputados-#gsc.tab=0

Erradicar la violencia contra las niñas, adolescentes y mujeres

https://twitter.com/senadomexicano/status/1537143898673401858/photo/1

Exposición de arte LGBTTTIQ+

https://comunicacionsocial.senado.gob.mx/multimedia/galeria/2942-exposicion-de-arte-lgbtttiq

CELIG

Paternidad

EN MÉXICO
Las relaciones y posiciones familiares, sociales, económicas y políticas están cambiando, y con la reformulación del ser padre se busca un equilibrio en el contexto de la familia.
CELIG
IGUALDAD DE GÉNERO

Paternidades
Actuales
Asume que los compromisos de pareja se comparten de manera igualitaria.
Construye relaciones armónicas al interior del hogar rompiendo con los modelos asignados a cada género.
Hombres y padres no repitiendo patrones tradicionales patriarcales y machistas.
La sociedad exige a las maternidades y paternidades igualdad en derechos y obligaciones.
CELIG

https://twitter.com/CeligOficial/status/1538674563189551106/photo/1

Paridad de género, pasos firmes, poco avance

https://twitter.com/CeligOficial/status/1538189060988096512/photo/1

SCJN

Políticas de equidad de género en el Poder Judicial

https://www.youtube.com/watch?v=gKS_Q2zx8XM

“Premio Interamericano a

las buenas prácticas para el liderazgo de las mujeres”

https://www.scjn.gob.mx/premiogeneropjf/

INMUJERES

Ser papá

https://twitter.com/inmujeres/status/1538655132593823748/photo/1

Firman compromisos para implementar políticas públicas por la igualdad

https://www.gob.mx/inmujeres/prensa/inmujeres-y-el-gobierno-de-zacatecas-firman-compromisos-para-implementar-politicas-publicas-por-la-igualdad-y-el-bienestar-de-las-mujeres

Igualdad laboral y no discriminación

https://www.gob.mx/inmujeres/prensa/inmujeres-y-fira-impulsan-la-igualdad-laboral-y-no-discriminacion-en-el-ecosistema-agroindustrial-y-de-intermediacion-financiera

CNDH

Primera Conferencia Mundial sobre la Mujer 1975

https://twitter.com/CNDH/status/1538628001713344513/photo/1

Erradicar la violencia sexual

https://twitter.com/CNDH/status/1538507280815112195/photo/1

Condiciones de vida de las mujeres privadas de la libertad

https://www.cndh.org.mx/documento/informe-diagnostico-sobre-las-condiciones-de-vida-de-las-mujeres-privadas-de-la-libertad

Sociedad
en movimiento

GENDES

Paternidades integrales

hablar de PATERNIDADES INTEGRALES...

79% DE LAS TAREAS DOMÉSTICAS LAS REALIZAN LAS MUJERES (INEGI)

Los hombres debemos responsabilizarnos y participar tanto en la crianza de hijas e hijos como en el trabajo en casa, tenemos que superar el discurso, trascender las intenciones y ser cotidianamente responsables de las actividades, necesidades y los vínculos.

¿QUÉ TIPO DE PATERNIDAD QUEREMOS IMPULSAR?

Lo importante es que los varones participemos de manera activa y sostenida con actitudes respetuosas de los derechos humanos del resto de las y los integrantes de la familia, a fin de enriquecer esas interacciones, para incluso enriquecernos con ellas. A esto le denominamos paternidad integral.

CUESTIONAR Y MODIFICAR **EL ROL MACHISTA DE LOS PADRES** QUE PROMUEVE EL PATRIARCADO ES UNA CONDICIÓN BÁSICA PARA GENERAR MEJORES ENTORNOS FAMILIARES Y DEMOCRÁTICOS.

Un primer aspecto a considerar es la erradicación de la violencia como forma de imponer la autoridad y de ahí la necesidad de fortalecer los mecanismos que permitan prevenirla y erradicarla en el ámbito familiar.

REEDUCACIÓN PARA LA PATERNIDAD INTEGRAL

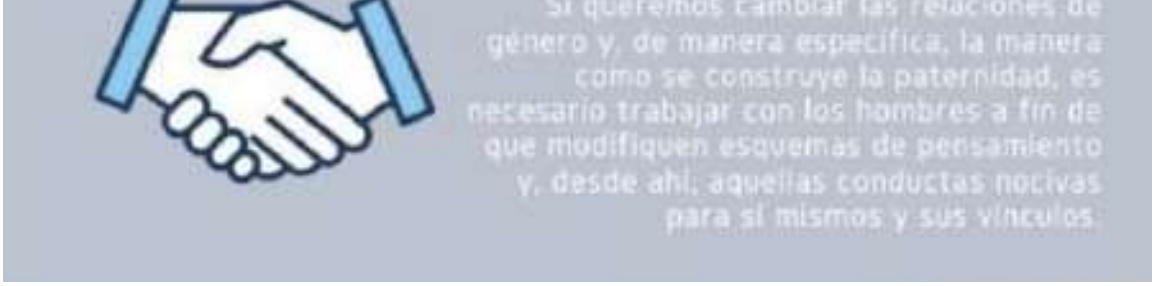

https://twitter.com/GENDESAC/status/1538589661010046976/photo/1

GIRE

Contra el estigma sobre el aborto

https://www.animalpolitico.com/punto-gire/contra-el-estigma-sobre-el-aborto/

Los estados de Chihuahua y Chiapas se suman a la estrategia

https://twitter.com/GIRE_mx/status/1536755868255109123/photo/1

Prevención de casos de violencia obstétrica y muerte materna

https://t.co/XNlVamcTIr

IPAS MÉXICO

La violencia sexual en los conflictos

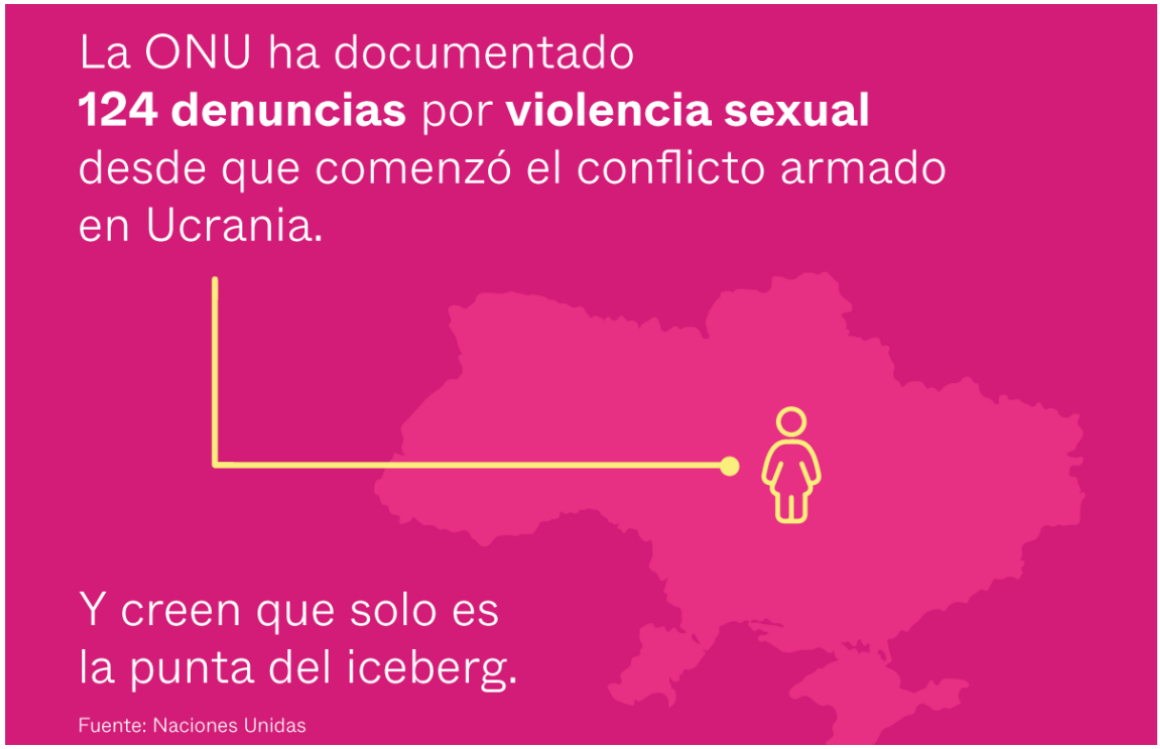

https://twitter.com/IpasMEX/status/1538582423138713600/photo/1

Aborto regulado

En casi todo el mundo, **el aborto está regulado** por el **derecho penal**, en mayor o menor medida, lo que:

- Va **en contra** de los derechos de las mujeres.
- Tiene un efecto desalentador, que busca inhibir que las mujeres **tomen acciones** por temor a represalias o sanciones.
- **Reduce la calidad** en la atención en:
  - **Emergencias obstétricas** de mujeres que no abortaron.
  - La interrupción del embarazo bajo las **causales permitidas.**

Ipas
CENTROAMÉRICA Y MÉXICO

La **Organización Mundial de la Salud** recomienda:

- **Eliminar el delito de aborto** de todas las leyes penales.
- **No aplicar** otros **delitos punibles** a las personas que abortan.
- Garantizar que no haya **sanciones penales por abortar** para todas las personas que participen en el procedimiento.

¡Tener leyes y políticas claras, accesibles y basadas en derechos humanos, propicia un entorno habilitante para niñas y mujeres!

https://twitter.com/IpasMEX/status/1538219994923692032/photo/1

RED NACIONAL DE REFUGIOS

Levantamos la voz por todas aquellas personas que han sido víctimas de violencia sexual durante algún conflicto bélico

https://twitter.com/RNRoficial/status/1538602855707422722/photo/1

Paternidad responsable

https://twitter.com/RNRoficial/status/1538538481735147522/photo/1

Licencias y permisos de paternidad en América

https://web.facebook.com/imcomx/photos/a.155991157745468/5541084989236031

Licencias y permisos en México

https://web.facebook.com/imcomx/photos/a.656406194370626/5532215370122993/

CHIRIMBOTE

Los cuidados no tienen género

https://web.facebook.com/editorialchirimbote/photos/pcb.5240488802680465/5240484342680911

ONU MUJERES

En México, 6 de cada 10 mujeres han enfrentado violencia.

https://twitter.com/ONUMujeresMX/status/1537239794518212608/photo/1

Cuidados compartidos

https://twitter.com/ONUMujeresMX/status/1536498672569040896/photo/1

El desaprovechado potencial económico de las mujeres

https://lac.unwomen.org/es/stories/noticia/2022/06/el-desaprovechado-potencial-economico-de-las-mujeres

LAGARTIJA LINGÜÍSTICA

Lenguaje inclusivo, no sexista

https://web.facebook.com/lagartijalinguista/photos/pcb.161488479679074/161488133012442/

No te lo pierdas

JUNIO

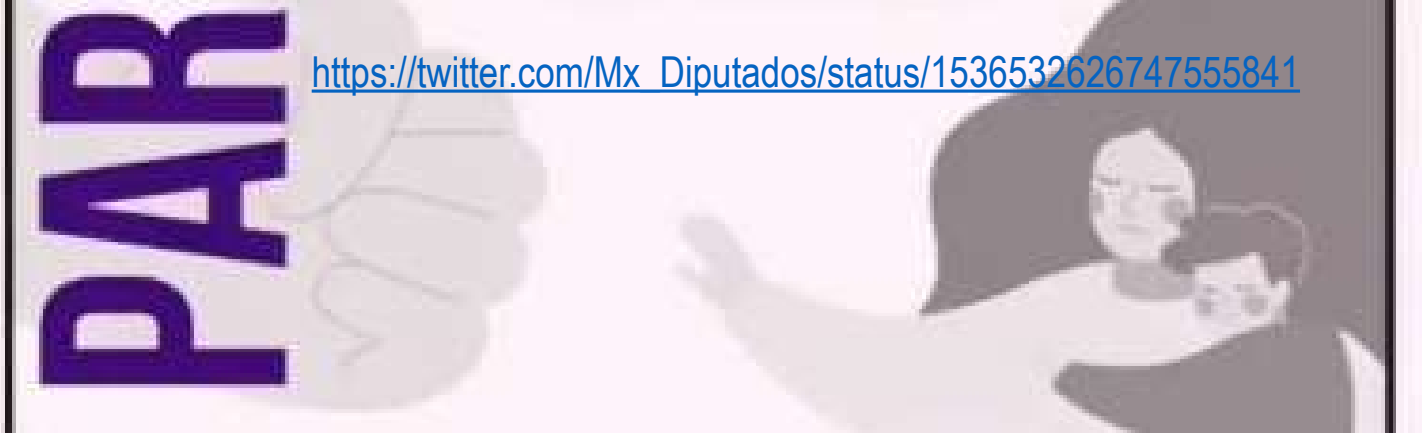

https://twitter.com/Mx_Diputados/status/1536532626747555841

https://twitter.com/Mx_Diputados/status/1538253969348255744/photo/1

23

Curso
Género como herramienta para la Igualdad

17.30

https://twitter.com/SCJN/status/1536483560663568386/photo/1

30

Conversatorio.
Prevención, investigación y documentación del delito de tortura desde una perspectiva de género.

https://twitter.com/inmujeres/status/1537867024830955521/photo/1

Internacional

ESTADOS UNIDOS

La larga espera de los opositores al aborto

https://www.elfinanciero.com.mx/mundo/2022/06/15/la-larga-espera-medio-siglo-de-los-opositores-al-aborto-en-eu/

El número de abortos aumentó un 8%

https://elpais.com/sociedad/2022-06-15/el-numero-de-abortos-aumento-un-8-en-estados-unidos-entre-2017-y-2020.html

Hombres y mujeres difieren sobre avances en igualdad

https://www.chicagotribune.com/espanol/sns-es-eeuu-hombres-y-mujeres-difieren-sobre-avances-en-igualdad-20220616-4qrjnx4gsvfylhwcty4e35sj5m-story.html

Nueva York protege el derecho al aborto

https://www.elcomercio.com/actualidad/nueva-york-protege-derecho-aborto.html

EMIRATOS ÁRABES

Prohibieron la película “Lightyear” por un beso entre dos mujeres

https://www.infobae.com/america/entretenimiento/2022/06/13/emiratos-arabes-prohibio-la-pelicula-lightyear-por-un-beso-entre-dos-mujeres/

FRANCIA

“Nunca he llevado velo: es una herramienta de dominación patriarcal”

https://elpais.com/sociedad/2022-06-15/kahina-bahloul-iman-nunca-he-llevado-velo-es-una-herramienta-de-dominacion-patriarcal.html

CUBA

La lucha contra la violencia de género y por el adelanto de la mujer

https://diariodecuba.com/cuba/1655292139_40140.html

UCRANIA

Programa especial con mujeres refugiadas

https://www.unex.es/organizacion/servicios-universitarios/servicios/comunicacion/archivo/2022/junio-de-2022/15-de-junio-de-2022/ondacampus-graba-un-programa-especial-con-mujeres-refugiadas-de-ucrania#.YqviAi9t9N0

CHINA

Grupo de feminicidas enfrentarían pena de muerte

https://www.eltiempo.com/mundo/asia/china-video-sobre-la-agresion-a-mujeres-en-un-restaurante-680040

La brutal e indignante paliza

contra mujeres

https://www.infobae.com/america/mundo/2022/06/13/la-brutal-e-indignante-paliza-contra-mujeres-en-un-restaurante-de-china-nueve-personas-fueron-detenidas/

INDIA

Mujer se casa consigo misma

https://www.youtube.com/watch?v=-umnsBCj9oc

ITALIA

El aborto, una carrera de obstáculos

https://www.france24.com/es/minuto-a-minuto/20220614-el-aborto-una-carrera-de-obstáculos-en-italia

Nacional

Día del Padre en México: la ausencia de la paternidad afectaría al 40% de los hogares del país

https://www.infobae.com/america/mexico/2022/06/19/dia-del-padre-en-mexico-la-ausencia-de-la-paternidad-afectaria-al-40-de-los-hogares-del-pais/

Red Nacional de Refugios advierte riesgo de cierres por retraso en entrega de recursos federales

https://cimacnoticias.com.mx/2022/06/16/rnr-exige-reunion-con-asf-y-segob-para-agilizar-proceso-de-entrega-de-recursos-a-refugios-por-riesgos-de-cierre

La realidad que no queremos ver: la trata de personas en México

https://vocesfeministas.mx/la-realidad-que-no-queremos-ver-la-trata-de-personas-en-mexico/

Violencia familiar se incrementa 42%

https://www.razon.com.mx/mexico/violencia-familiar-sube-41-1er-cuatrimestre-486673

Ley “3 de 3” de violencia para elecciones avanza con dificultades

https://elcapitalino.mx/nacion/ley-3-de-3-de-violencia-para-elecciones-avanza-con-dificultades/

Estados

COAHUILA

Aumentan 50% los casos en refugios para mujeres violentadas

https://www.zocalo.com.mx/aumentan-50-los-casos-en-refugios-para-mujeres-violentadas/

VERACRUZ

Analizan agenda legislativa

de género

https://veracruz.lasillarota.com/estados/diputadas-analizan-agenda-legislativa-de-genero-presentada-por-feministas/659786

CHIHUAHUA

Cero tolerancia a la violencia en razón de género

http://www.municipiochihuahua.gob.mx/CCS/Prensa/Cero_tolerancia_a_la_violencia_en_razón_de_género:_Marco_Bonilla

PUEBLA

Firman convenio contra violencia de género

https://heraldodepuebla.com/2022/06/19/firman-convenio-contra-violencia-genero/

CDMX

Corte ordena facilitar cambio de género en actas de nacimiento para niños trans

https://www.animalpolitico.com/2022/06/corte-facilitar-cambio-de-genero-en-actas-de-nacimiento-para-ninos-trans/

Redes sociales

#BuzzLighyear

https://www.infobae.com/america/entretenimiento/2022/06/17/algunos-cines-advierten-que-pelicula-de-buzz-lightyear-contiene-ideologia-de-genero/

#PaternidadesActivas
#PaternidadPresente

https://twitter.com/GES_Mujer/status/1538615446047543296/photo/1

Ni una más

El feminicidio infantil es una realidad que no se quiere ver

https://www.eleconomista.com.mx/politica/El-feminicidio-infantil-es-una-realidad-que-no-se-quiere-ver-Frida-Guerrera-20220619-0004.html

La nueva necropsia demostrará que se trató de un feminicidio contra Debanhi

https://www.infobae.com/america/mexico/2022/06/17/debanhi-escobar-nueva-necropsia-demostrara-que-fue-un-feminicidio-dijo-mario-escobar/

Resuena exigencia de justicia para Solecito, víctima de feminicidio

https://oaxaca.eluniversal.com.mx/metropoli/resuena-en-la-ciudad-de-oaxaca-exigencia-de-justicia-para-solecito-victima-de-feminicidio

Piden justicia por Yeri, sobreviviente de intento

de feminicidio

https://www.jornada.com.mx/notas/2022/06/19/estados/piden-justicia-por-yeri-sobreviviente-de-intento-de-feminicidio-en-neza/

Colectivas exigen justicia por feminicidio

https://oaxaca.eluniversal.com.mx/sociedad/localizan-sin-vida-estudiante-de-medicina-en-la-mixteca-de-oaxaca-colectivas-exigen

Los casos de feminicidio y violencia de género han ido en aumento

https://www.sinembargo.mx/12-06-2022/4201722

Interseccionalidad

Docente trans alegó objeción de conciencia y usará lenguaje inclusivo

https://www.nueva-ciudad.com.ar/notas/202206/49216-una-docente-trans-alego-objecion-de-conciencia-y-usara-lenguaje-inclusivo-en-una-escuela-portena.html

Una violencia de la que no estamos hablando. Maltrato en la vejez

https://lacostillarota.com/2022/06/15/una-violencia-de-la-que-no-estamos-hablando/

¿Sabías qué...?

La Constitución Política de los Estados Unidos Mexicanos establece, en su artículo 3°, que la educación se basará en el respeto irrestricto de la dignidad de las personas, con un enfoque de derechos humanos y de igualdad sustantiva y que los planes y programas de estudio deberán incorporara la perspectiva de género.

Por la voz de
niñas, niños y adolescentes

Trabajo doméstico infantil en comunidades indígenas es violencia contra las niñas

https://vocesfeministas.mx/trabajo-domestico-infantil-en-comunidades-indigenas-es-violencia-contra-las-ninas/

Sipinna y Unicef buscan frenar violencia contra niñez y adolescencia

https://contralinea.com.mx/interno/semana/sipinna-y-unicef-buscan-frenar-violencia-contra-ninez-y-adolescencia/

Niñas valientes: las nuevas generaciones que se levantan en contra del sexismo en la educación

https://m.elmostrador.cl/braga/2022/06/03/ninas-valientes-las-nuevas-generaciones-que-se-levantan-en-contra-del-sexismo-en-la-educacion/amp/

Feminismos

La política latinoamericana siembra feminismo

https://amp.rtve.es/noticias/20220618/objetivo-igualdad-mujeres-sur-politica-latinoamericana-siembra-feminismo/2363082.shtml

El feminismo no tiene una sola cara

https://www.elquindiano.com/noticia/35038/el-feminismo-no-tiene-una-sola-cara

El arte de la conversación es feminista

https://www.eldiario.es/opinion/zona-critica/arte-conversacion-feminista_129_9094517.amp.html

Feminista en falta: ¿cuánto vale la intimidad de las mujeres?

https://www.infobae.com/opinion/2022/06/17/feminista-en-falta-cuanto-vale-la-intimidad-de-las-mujeres/?outputType=amp-type

Feminism is a form of idealism

https://www.mid-day.com/amp/news/opinion/article/feminism-is-a-form-of-idealism-23231920

Nuevas masculinidades

Dialogan en la modelo sobre

masculinidades y feminismo

https://www.lajornadamaya.mx/yucatan/197604/transformando-las-masculinidades-y-dialogando-sobre-feminismos

La nueva paternidad y el gran reseteo de la masculinidad

https://www.eleconomista.com.mx/amp/capitalhumano/La-nueva-paternidad-y-el-gran-reseteo-de-la-masculinidad-20220616-0085.html

Paternidad gozosa

https://www.eluniversal.com.mx/opinion/leticia-bonifaz-alfonzo/paternidad-gozosa?amp

Día del padre y nuevas masculinidades

https://diario.mx/opinion/amp/dia-del-padre-y-nuevas-masculinidades-20220618-1942302.html?fbclid=IwAR220HrgT7pDVkxxWpQQHRBG70suLs6smlyPItvDtwiu2z4nbWzDLShdiRY

Paternidad y masculinidades positivas

https://expreso.press/2022/06/18/paternidad-y-masculinidades-positivas/

Masculinidades igualitarias: poner el foco sobre los hombres para combatir la discriminación y la violencia machista

https://amp.rtve.es/noticias/20220618/hombres-masculinidades-igualdad-genero/2383738.shtml

Paternidades

https://www.jornada.com.mx/2022/06/17/opinion/014a2pol

Masculinidad ideal

https://www.excelsior.com.mx/opinion/opinion-del-experto-nacional/masculinidad-ideal/1520504?amp

Paternar desde la igualdad

https://www.elterritorio.com.ar/amp/noticias/2022/06/19/751732-paternar-desde-la-igualdad

Ejercer una paternidad para la equidad

https://www.elnuevodia.com/suplementos/padres/notas/como-ejercer-una-paternidad-para-la-equidad/

Otras paternidades: necesarias para un mundo de justicia

https://www.primerahora.com/suplementos/padres/notas/otras-paternidades-necesarias-para-un-mundo-de-justicia/

Vespereando

Desastres naturales reproducen estereotipos de género

https://www.laopiniondemurcia.es/municipios/2022/06/15/desastres-naturales-reproducen-estereo-tipos-genero-67270373.html

Estos son los obstáculos que se enfrenta la mujer a la hora de invertir

https://www.eleconomista.es/economia/noticias/11817705/06/22/Estos-son-los-obstaculos-que-se-enfrenta-la-mujer-a-la-hora-de-invertir.html

El lenguaje inclusivo y la escuela que se deja incomodar

https://feminacida.com.ar/lenguaje-inclusivo/

El feminismo en AL ha impulsado gobiernos populares

https://www.jornada.com.mx/notas/2022/06/13/politica/el-feminismo-en-al-ha-impulsado-gobiernos-populares-estela-diaz/

Una mirada antropológica al modelo educativo no sexista

https://ellibero.cl/opinion/ensayos-asuntos-publicos/una-mirada-antropologica-al-modelo-educativo-no-sexista/

Educación no sexista como base para la igualdad

https://idealex.press/educacion-no-sexista-como-base-para-la-igualdad/

¿Por qué luchar por permisos de paternidad más largos?

https://www.opinion51.com/p/fatima-masse-permisos-paternidad-largos

Recomendación Editorial

“¡Me defiendo del sexismo!.”

AUTORES: EMMANUELLE PIQUET Y LISA MANDEL

EDITORIAL: JUVENTUD

Año: 2020

Recomendación *de la semana*

Película: Paternidad

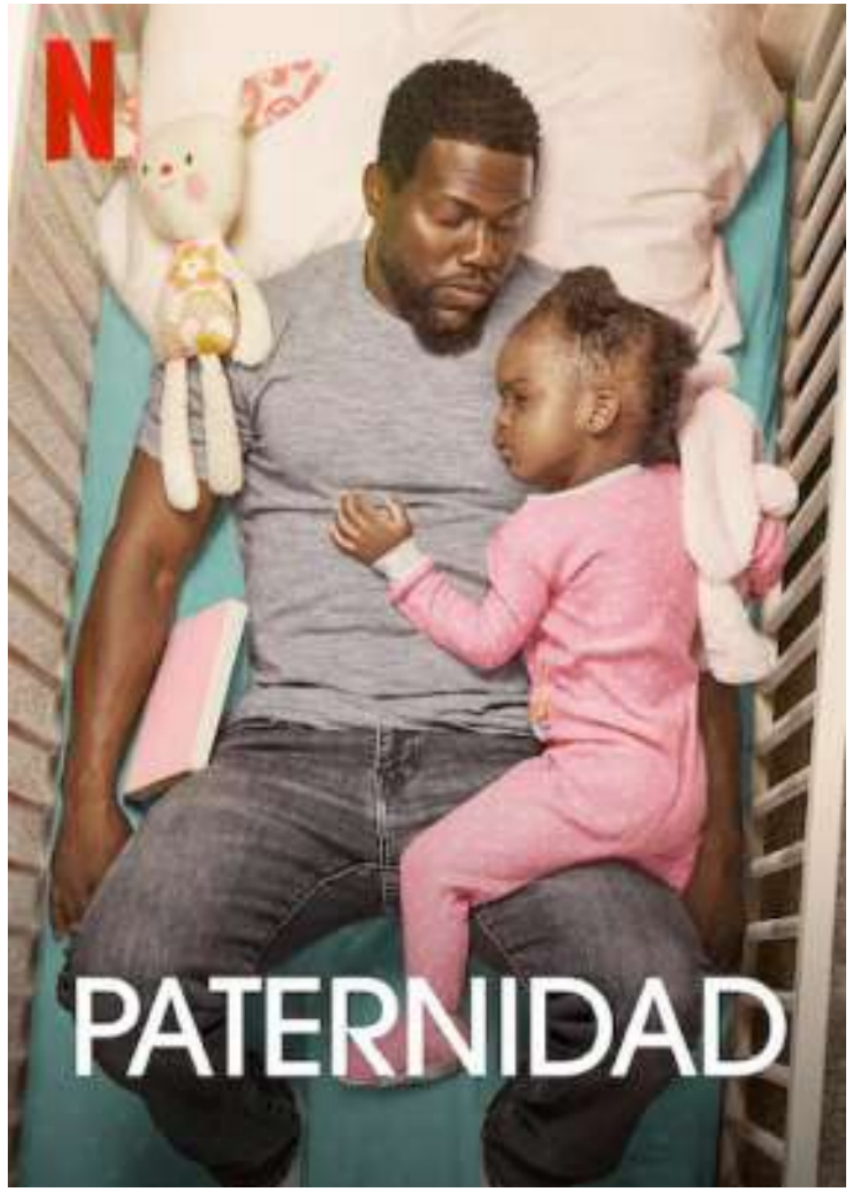

Sinopsis: Cuenta la historia de Matt, un hombre que espera con ansias el nacimiento de su primera hija. Pero lo que debía ser el momento más feliz de su vida, solo antecede a la tragedia. Su esposa muere después de dar a luz, una pérdida que lo deja devastado, por lo que deberá enfrentarse a varios retos para cuidar a su hija.

Tráiler: https://www.youtube.com/watch?v=Z6Yk2hlK9gQ

H. CONGRESO DE LA UNIÓN
CÁMARA DE DIPUTADOS
LXV LEGISLATURA

Av. Congreso de la Unión 66,
El Parque, Alcaldía Venustiano
Carranza, C.P. 15960, CDMX,
México

Elaboró: Dirección de Estudios Jurídicos de los Derechos Humanos de las Mujeres y la Equidad de Género

CELIG
CENTRO DE ESTUDIOS PARA EL LOGRO DE LA IGUALDAD DE GÉNERO

@CELIGMexico
@CeligOficial
@celigoficial

http://celig.diputados.gob.mx
celig.difusion@congreso.gob.mx
Tel. 5036 0000 ext. 59218

ENCUENTRA TODOS LOS NÚMEROS DE VESPER:

http://www3.diputados.gob.mx/camara/001_diputados/006_centros_de_estudio/05_centro_de_estudios_para_el_logro_de_la_igualdad_de_genero/01b_que_hacemos/00h_semanario_vesper

¿Tienes algún comentario o sugerencia sobre los contenidos de Vésper? Escríbenos:

vesper.celig@diputados.gob.mx