VESPER

DERECHOS HUMANOS DE LAS MUJERES

Num 121

agenda - semanario

Del 27 de junio al 1 de julio de 2022

CÁMARA DE DIPUTADOS
LXV LEGISLATURA

Nuestra inspiración: Juana Belén Gutiérrez de Mendoza

Mujer destacada

Kimberly Dowdell

El Instituto Estadounidense de Arquitectos ha designado a Kimberly Dowdell como presidenta de la organización, convirtiéndola en la primera mujer arquitecta de color en dirigir la institución y la primera en 165 años.

"Como la mujer negra viva número 295 en obtener una licencia de arquitectura en los EE. UU., estoy dispuesta a ayudar a las mujeres jóvenes y a las personas de color".

https://www.dezeen.com/2022/06/20/kimberly-dowdell-to-become-aias-first-black-woman-president/

¿Qué pasó?

CONGRESO DE LA UNIÓN

Conversatorio Virtual “Los Derechos de la Niñez”

http://comunicacionsocial.diputados.gob.mx/index.php/boletines/realizan-el-conversatorio-virtual-los-derechos-de-la-ni-ez-#gsc.tab=0

Foro sobre tamiz neonatal

http://comunicacionsocial.diputados.gob.mx/index.php/boletines/la-comision-de-salud-organizo-foro-sobre-tamiz-neonatal#gsc.tab=0

Por la erradicación de la tortura

https://twitter.com/senadomexicano/status/1541049891958448128/photo/1

Día naranja

https://twitter.com/senadomexicano/status/1540732802936623109/photo/1

¿Quién eres tú Sor Juana?

http://comunicacionsocial.diputados.gob.mx/index.php/boletines/presentan-en-la-camara-de-diputados-la-lectura-dramatizada-quien-eres-tu-sor-juana-#gsc.tab=0

Parlamento Juvenil LGBTIQ+ 2022

https://comunicacionsocial.senado.gob.mx/multimedia/galeria/3010-parlamento-juvenil-lgbtiq-2022

SCJN

Curso Género como herramienta para la Igualdad

https://www.youtube.com/watch?v=tJSwqBEW7vE

Pride 2022

https://twitter.com/SCJN/status/1540775786776502272/photo/1

No discriminación en contra de las personas de la diversidad sexual

DÍA NARANJA

Campaña UNETE para poner fin a la violencia contra las mujeres y niñas, ONU Mujeres

Comité Interinstitucional de IGUALDAD DE GÉNERO del Poder Judicial de la Federación

Sólo en la igualdad hay justicia

25 DE JUNIO 2022

NO DISCRIMINACIÓN EN CONTRA DE PERSONAS DE LA DIVERSIDAD SEXUAL

Amparo en revisión 852/2017 (SCJN)
Primera Sala. Ponente: Ministra Norma Lucía Piña Hernández

La Primera Sala de la SCJN ha reconocido la filiación jurídica sin requerir la existencia de un vínculo biológico o genético, por ejemplo, en el caso de familias homoparentales. La hija o hijo de una mujer puede ser reconocido voluntariamente en su acta de nacimiento o en acta especial posterior por otra mujer con quien aquélla conforme una unión familiar. En estos casos se considera como elemento determinante de la filiación jurídica la voluntad parental para ejercer la comaternidad, además de privilegiar el interés superior de la niñez y la estabilidad de las relaciones familiares.

Disponible en: https://bit.ly/3zXYY03

Juicio de amparo indirecto 511/2021 (CJF)

Juzgado Séptimo de Distrito en Guanajuato

El derecho de una persona a definir de manera autónoma su identidad sexual y de género forma parte de su derecho al libre desarrollo de la personalidad, y se hace efectivo al garantizar que concuerde con los datos de identificación de sus documentos de identidad, lo cual debe de realizarse por la vía administrativa por constituir la vía idónea.

Disponible en: https://n9.cl/bf4uk

Tesis II/2019 (TEPJF)
Sala Superior del Tribunal Electoral del Poder Judicial de la Federación

Las autoridades electorales deben adoptar medidas necesarias para permitir la postulación de personas intersexuales, transexuales, transgénero o muxes a candidaturas que correspondan al género con el que la persona se auto adscriba; ello con la finalidad de eliminar barreras estructurales de acceso a la representación política de grupos en situación de vulnerabilidad y marginados de la vida política.

Disponible en: https://bit.ly/3aC5saf

TRIBUNAL ELECTORAL
del Poder Judicial de la Federación

https://twitter.com/SCJN/status/1540748154269827072/photo/1

Caníbal, indignación total

https://twitter.com/Canibalserie/status/1539760783067820032/photo/1

Marcha del orgullo

https://twitter.com/inmujeres/status/1541070595005325316/photo/1

Paridad en todo

https://twitter.com/inmujeres/status/1539748486534635523/photo/1

Las Instancias de las Mujeres en las Entidades Federativas (IMEF)

https://twitter.com/inmujeres/status/1539709059846348800/photo/1

CNDH

Atlas de las personas LGBTTTI

https://www.cndh.org.mx/documento/cndh-presenta-el-atlas-de-las-personas-lgbttti-para-contribuir-al-respeto-de-sus-derechos

SIPINNA

Día Internacional en Apoyo a

las Víctimas de Tortura

https://twitter.com/SIPINNA_MX/status/1541043610472284161/photo/1

Derechos de la niñez y adolescencias trans e intersexuales

https://twitter.com/SIPINNA_MX/status/1540817109785010176/photo/1

Sociedad
en movimiento

FUERA DEL CLOSET

Pinkwashing

https://www.facebook.com/fueradelclosetradio/photos/pcb.5174741545977491/5174739432644369/

EQUIS JUSTICIA

Mujeres Trans

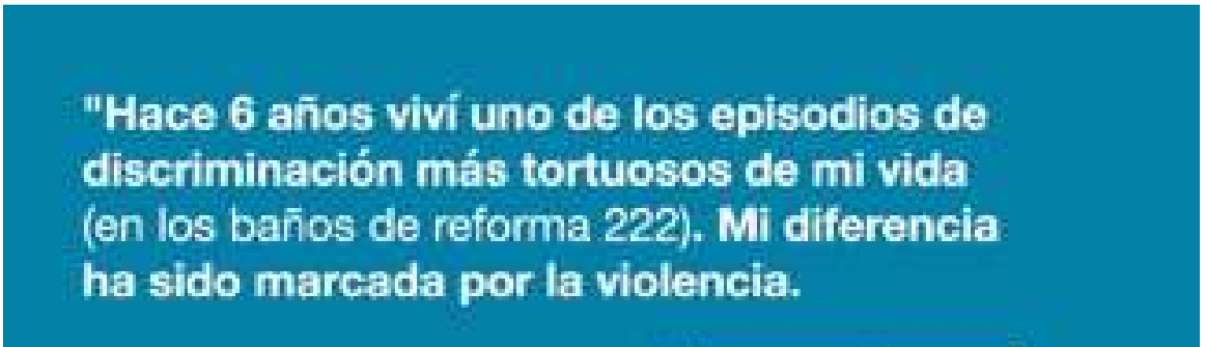

La idea radical de vivir #SinMiedoaSer tiene que ver con salir a la calle por la noche vestida como quieras, poder bailar, poder girar, no tener miedo de conocer el mundo, en el que las vidas de las mujeres trans y todas las mujeres puedan ser reparadas. Ese es el mundo y el México que queremos: uno en donde vivamos sin miedo a ser, sin niñas abusadas sexualmente, sin mujeres desaparecidas siendo buscadas en fosas clandestinas. Es una idea que siembra esperanza. En un mundo que oferta crueldad, lo radical es la empatía. En un mundo que oferta miedo, lo radical es volver con bien a casa."

– Jessica

#DesdeLasCalles
Ruta de la diversidad y la resistencia

sinmiedoaser.com

SIN MIEDO A SER

"He sido discriminada en repetidas ocasiones y aquí seguimos. Acuerpando nuestra furia y ternura es como vamos abriendo espacios para las próximas generaciones y nosotres mismes.

Necesitamos apropiarnos y reapropiarnos de territorios para poder existir y cohabitar

#SinMiedoaSer

Las mujeres trans somos mujeres, las identidades no binarias, las infancias trans, existimos y resistimos.

https://twitter.com/EquisJusticia/status/1540786910930403330?s=20&t=4XZmZZdQWg5vtd96yKLXPg

Mujeres y drogas

https://twitter.com/EquisJusticia/status/1541164400333176835?s=20&t=4XZmZZdQWg5vtd96yKLXPg

GIRE

Revirtiendo Roe v Wade: el futuro del aborto en EUA

https://www.youtube.com/watch?v=3XmkdV5Adus

Muerte materna y pandemia

https://www.animalpolitico.com/punto-gire/muerte-materna-y-pandemia/

PICTOLINE

Ideología de género

https://www.facebook.com/pictoline/photos/a.161182172410355/3369044406688014/

Aborto

https://www.facebook.com/pictoline/photos/a.161182117241035 5/3371282333130888/

AMNISTÍA INTERNACIONAL

Marcha del orgullo LGBTTIQ+

https://amnistia.org.mx/contenido/index.php/amnistia-internacional-se-suma-a-la-xliv-marcha-del-orgullo-lgbttiq/

La Corte Suprema marca un triste hito en la historia del país

https://amnistia.org.mx/contenido/index.php/estados-unidos-la-corte-suprema-marca-un-triste-hito-en-la-historia-del-pais-al-anular-la-sentencia-de-la-causa-roe-vs-wade/

Una voz para la igualdad

https://twitter.com/amnistiamexico/status/1540832209971675139/photo/1

RED NACIONAL DE REFUGIOS

Por una sociedad incluyente

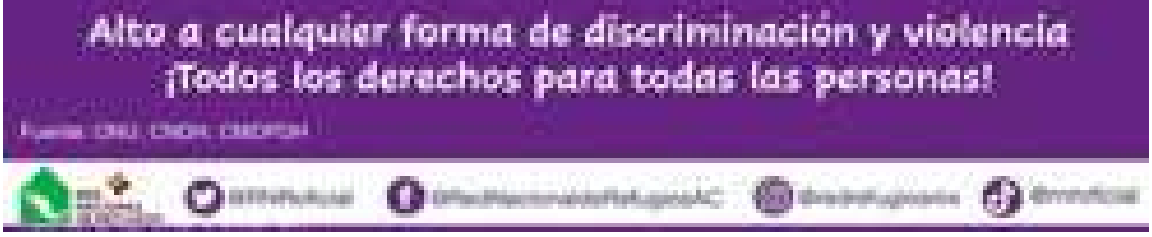

Aborto legal

ONU MUJERES

Reproductive rights are

women's rights and human rights

https://www.unwomen.org/en/news-stories/statement/2022/06/statement-reproductive-rights-are-womens-rights-and-human-rights

IDMAH

Orgullo Pride

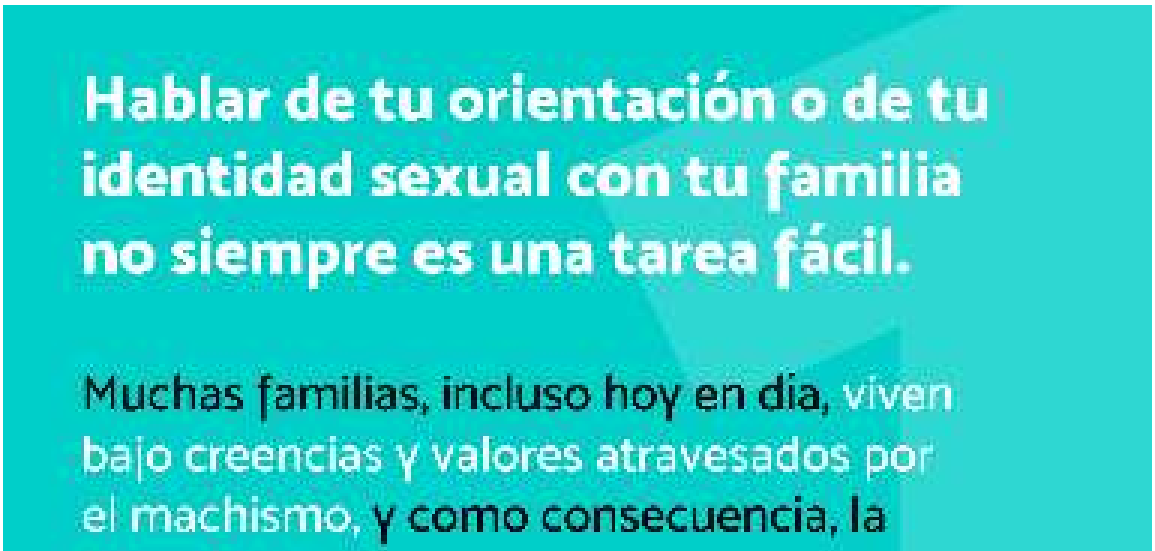

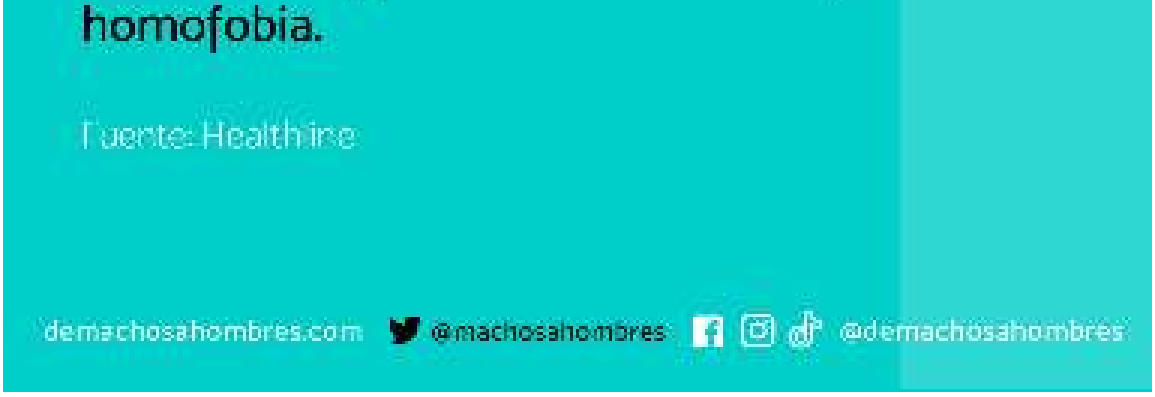

https://www.facebook.com/demachosaHOMBRES/photos/pcb.1389444424882215/1389444348215556

No te lo pierdas

JUNIO

https://twitter.com/Mx_Diputados/status/1539055500645617665/photo/1

El Senado de la República invita al:

Conversatorio

El duelo silencioso:

derechos por muerte fetal y perinatal.

martes 28 de junio de 2022.

11:30 horas

https://twitter.com/senadomexicano/status/1540429554770030592/photo/1

27

Presentación.

Serie "Caníbal, indignación total", documental sobre feminicidios .

27 de junio

https://twitter.com/SCJN/status/1541218025663250434/photo/1

28

Evento

Retos para la eliminación de los matrimonios y uniones infantiles, tempranos y forzados, en el contexto de la recuperación transformadora en América Latina y el Caribe.

10:30

https://twitter.com/ONUMujeres/status/1540334343284998146/photo/1

CULTURA

https://twitter.com/RadioEducacion/status/1540296284917088257/photo/1

https://twitter.com/PODERlatam/status/1540394574085910530/photo/1

Internacional

ESTADOS UNIDOS

Destruyen derecho fundamental de las mujeres

https://elpais.com/sociedad/2022-06-24/el-supremo-de-estados-unidos-destruye-un-derecho-fundamental-de-las-mujeres.html

La salud y la vida de las mujeres están en riesgo

https://www.france24.com/es/estados-unidos/20220624-la-salud-y-la-vida-de-las-mujeres-están-en-riesgo-biden-tras-anulación-del-derecho-al-aborto

Estados que prohibirán el aborto

https://www.infobae.com/america/eeuu/2022/06/24/cuales-son-los-estados-norteamericanos-que-prohibiran-el-aborto-y-cuales-no/

COLOMBIA

Piden anular el fallo que despenaliza el aborto

https://www.resumenlatinoamericano.org/2022/06/24/feminismos-gobierno-de-colombia-pide-anular-el-fallo-que-despenaliza-el-aborto/

ALEMANIA

Aborto: un camino lleno de obstáculos

https://www.dw.com/es/aborto-legal-en-alemania-un-camino-lleno-de-obstáculos/a-62207256

BRASIL

Aborto de niña embarazada

https://www.swissinfo.ch/spa/brasil-aborto_bolsonaro-critica-aborto-de-niña-embarazada-por-violación---inadmisible-/47699442

CUBA

Violencia contra las mujeres

https://www.cubaperiodistas.cu/index.php/2022/06/violencia-contra-las-mujeres-cubanas-una-espiral-que-no-cesa/

ARABIA SAUDITA

Mujeres optan por cortes de cabello masculinos

https://www.swissinfo.ch/spa/las-mujeres-sauditas-optan-por-cortes-de-cabello-masculinos/47697476

PUERTO RICO

Restringe el aborto después de las 22 semanas de gestación

https://www.elvocero.com/gobierno/legislatura/el-senado-aprueba-medida-que-restringe-el-aborto-despu-s-de-las-22-semanas-de/article_443dbc3a-f1b1-11ec-b76f-6fd2af5441bb.html

NEPAL

Reconocido pero limitado: el derecho al aborto

https://www.hrw.org/es/news/2022/06/21/reconocido-pero-limitado-el-derecho-al-aborto-en-nepal

COREA DEL SUR

El derecho constitucional al aborto

https://www.hrw.org/es/news/2022/06/21/el-derecho-constitucional-al-aborto-en-corea-del-sur

UCRANIA

Victoria histórica para los derechos de las mujeres

https://www.amnesty.org/es/latest/news/2022/06/ukraine-historic-victory-for-womens-rights-as-istanbul-convention-ratified/

Nacional

Así se vivió la Marcha del Orgullo LGBTTTIQ+ 2022

https://noticieros.televisa.com/ultimas-noticias/minuto-a-minuto-marcha-del-orgullo-lgbtttiq-2022-en-la-cdmx/

"Todas las expresiones de género son bienvenidas": INE promueve campaña en TikTok por Pride

https://www.reporteindigo.com/reporte/todas-las-expresiones-de-genero-son-bienvenidas-ine-promueve-campana-en-tiktok-por-pride/

Paridad de género, la deuda pendiente del Poder Judicial

https://www.publimetro.com.mx/nacional/2022/06/26/poder-judicial-tiene-cuenta-pendiente-con-la-paridad-de-genero/

Las elecciones del 5 de junio y la deuda con los derechos humanos

https://www.animalpolitico.com/trabajamos-por-los-derechos-humanos-en-el-mundo/las-elecciones-del-5-de-junio-y-la-deuda-con-los-derechos-humanos/

Estados

YUCATÁN

Siguen las trabas por identidad de género

https://yucatanahora.mx/siguen-las-trabas-por-identidad-de-genero/

NUEVO LEÓN

Universidad inaugura baño sin género e inclusivo

https://abcnoticias.mx/local/2022/6/25/universidad-en-nuevo-leon-inaugura-bano-sin-genero-inclusivo-165323.html

GUANAJUATO

Identidad de género es una iniciativa pendiente en el congreso local

https://www.elsoldeirapuato.com.mx/local/identidad-de-genero-es-una-iniciativa-pendiente-en-el-congreso-local-8507803.html

CHIAPAS

Existen más de 60 crímenes de odio por identidad de género

https://www.elheraldodechiapas.com.mx/local/existen-mas-de-60-crimenes-de-odio-por-identidad-de-genero-en-chiapas-8481914.html

SONORA

A un año de Alerta por Violencia de Género no hay recursos suficientes

https://www.elsoldehermosillo.com.mx/local/a-un-ano-de-alerta-por-violencia-de-genero-no-hay-recursos-suficientes-8468602.html

OAXACA

Por primera vez, comunidades muxe y lésbica se unen para celebrar diversidad y orgullo gay en Juchitán

https://oaxaca.eluniversal.com.mx/sociedad/por-primera-vez-comunidades-muxe-y-lesbica-se-unen-para-celebrar-diversidad-y-orgullo-gay

Redes sociales

#Pride2022cdmx

https://www.sopitas.com/noticias/cifra-oficial-asistentes-marcha-orgullo-lgbt-pride-2022-cdmx/

#JusticiaParaYrma

https://www.facebook.com/101851348056875/posts/pfbid02v6NCG6pdKksnhrdYjZJ2nRda2fC1N-Hr8By4v9qoegQgj2UL2HouF9zY2HXnu9RfBl/

#RoeVsWade

https://cnnespanol.cnn.com/2022/06/24/roe-vs-wade-el-caso-que-despenalizo-el-aborto-en-estados-unidos-trax/

Ni una más

Yrma Lydya y su esposo habrían discutido sobre su divorcio cuando fue asesinada

https://aristeguinoticias.com/2406/mexico/yrma-lydya-y-su-esposo-habrian-discutido-sobre-su-divorcio-cuando-fue-asesinada/

Feminicidio de Frida Alondra,

joven afromexicana

https://la-lista.com/mexico/2022/06/25/aprehenden-a-un-hombre-por-el-feminicidio-de-frida-alondra

Esclarecimiento del feminicidio de Debanhi Escobar

https://diarionoticiasweb.org/piden-en-san-lazaro-el-esclarecimiento-del-feminicidio-de-debanhi-escobar/

Feminicida de la joven Fabiola Vianey

https://www.unotv.com/estados/sinaloa/fiscalia-de-sinaloa-detiene-a-presunto-feminicida-de-fabiola-vianey/

Brutal asesinato conmociona al mundo árabe

https://cnnespanol.cnn.com/2022/06/24/asesinato-naira-ashraf-egipto-trax/

¿Sabías qué...?

El Día Mundial de la Diversidad Sexual tiene como propósito reflexionar y visibilizar la diversidad de orientaciones sexuales, identidades y expresiones de género, respetando el pleno derecho que tienen todas las personas de ejercer su autonomía y desarrollar su personalidad, bajo un trato digno, igualitario libre de cualquier forma de violencia y discriminación.

Interseccionalidad

Las mujeres lesbianas,

una lucha por mantener derechos: "Haremos frente al fascismo como hemos hecho en otros momentos históricos"

https://www.eldiario.es/canariasahora/sociedad/mujeres-lesbianas-lucha-mantener-derechos-haremos-frente-fascismo-hemos-hecho-momentos-historicos_1_9118855.html

Atleta trans que propone una solución para el dilema del cambio de sexo

https://www.bbc.com/mundo/noticias-61890356

Por la voz de
niñas, niños y adolescentes

Corte deja abierta la puerta a que se pidan peritajes a infancias que quieran cambiar identidad de género; es regresivo: expertas

https://www.animalpolitico.com/2022/06/infancias-trans-corte-peritajes-medicos-regresion/

Las mujeres y los niños: los más olvidados e invisibles dentro de las cárceles en

México

https://www.eleconomista.com.mx/politica/Las-mujeres-y-los-ninos-los-mas-olvidados-e-invisibles-dentro-de-las-carceles-en-Mexico-20220617-0083.html

Las infancias trans aún tienen obstáculos para cambiar su identidad de género

https://la-lista.com/derechos-humanos/2022/06/21/las-infancias-trans-aun-tienen-obstaculos-para-cambiar-su-identidad-de-genero

Feminismos

Lactancia materna desde los feminismos

https://lasillarota.com/lacaderadeeva/los-costos-y-barreras-invisibles-de-la-lactancia-materna-desde-los-feminismos/662612

Los feminismos en la actual coyuntura

https://www.elmostrador.cl/destacado/2022/06/22/los-feminismos-en-la-actual-coyuntura/

Golpe antiaborto al legado de Ginsburg, la jueza que lideró el feminismo en los tribunales de EEUU

https://www.elespanol.com/mujer/mujeres-historia/20220626/golpe-antiaborto-legado-ginsburg-feminismo-tribunales-eeuu/683181751_0.amp.html

Un feminismo sin coartadas, complejo y protestón

https://m.publico.es/columnas/110709534927/otras-miradas-un-feminismo-sin-coartadas-complejo-y-proteston/amp

El aplaudido discurso de Samantha Hudson contra las feministas trans-excluyentes

https://www.mundodeportivo.com/elotromundo/gente/20220626/1001828207/aplaudido-discurso-samantha-hudson-feministas-trans-excluyentes-dct.html?facet=amp

The failure of the feminist industrial complex

https://time.com/6190225/feminist-industrial-complex-roe-v-wade/

Nuevas masculinidades

¿Por qué la masculinidad tóxica está conectada con los tiroteos masivos en EE.UU.?

https://www.telemundo.com/noticias/amp/rcna34238

¿Qué tan buen padre eres?

https://www.eluniversalpuebla.com.mx/educacion/que-tan-buen-padre-eres-responde-estas-3-preguntas

Hombres y masculinidades

https://www.elsoldesanluis.com.mx/analisis/hombres-y-masculinidades-8476517.html/amp

La sociedad rompe con estereotipos machistas

https://www.elsoldehidalgo.com.mx/local/la-sociedad-rompe-con-estereotipos-machistas-8458537.html/amp

Masculinity overdue for a reckoning after mass shootings, child advocates say

https://www.nbcnews.com/news/amp/rcna33597

Historian's dismay as male explorers victim of toxic masculinity

https://www.thetimes.co.uk/article/historians-dismay-as-male-explorers-victim-of-toxic-masculinity-0kl253668

Vespereando

Marcela Lagarde invita a desmontar los dictados del patriarcado

https://www.eluniversal.com.mx/cultura/marcela-lagrade-invita-desmontar-los-dictados-del-patriarcado?amp

En estos países el aborto es legal

https://cnnespanol.cnn.com/2022/06/24/en-que-paises-derecho-aborto-legal-ilegal-orix/

Huérfanas de la sociedad

https://www.opinion51.com/p/teresa-parrales-huerfanas-sociedad

Una epidemia de violencia doméstica en África

https://elpais.com/planeta-futuro/red-de-expertos/2022-06-22/una-epidemia-de-violencia-domestica-en-africa.html

Dignas

https://www.opinion51.com/p/marcelina-bautista-dignas

Medicina con M de mujer

https://www.opinion51.com/p/invitada-juana-medicina-con-m

Mujer que logró eliminar el derecho a la interrupción del aborto

https://www.bbc.com/mundo/noticias-61826885

Recomendación Editorial

"Orgullo. La lucha por la igualdad del movimiento LGBTI"

AUTOR: MATHEW TODD

EDITORIAL: ANAYA

Año: 2020

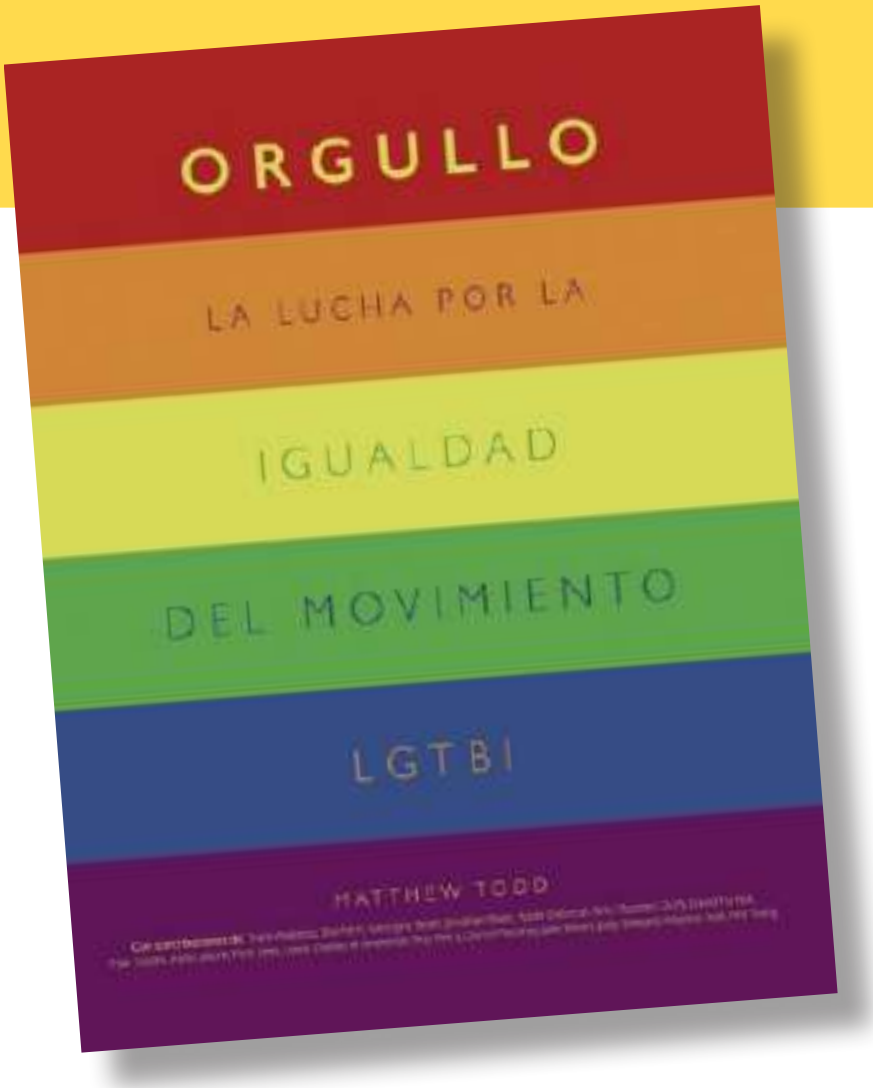

Recomendación *de la semana*

Película: Desobediente

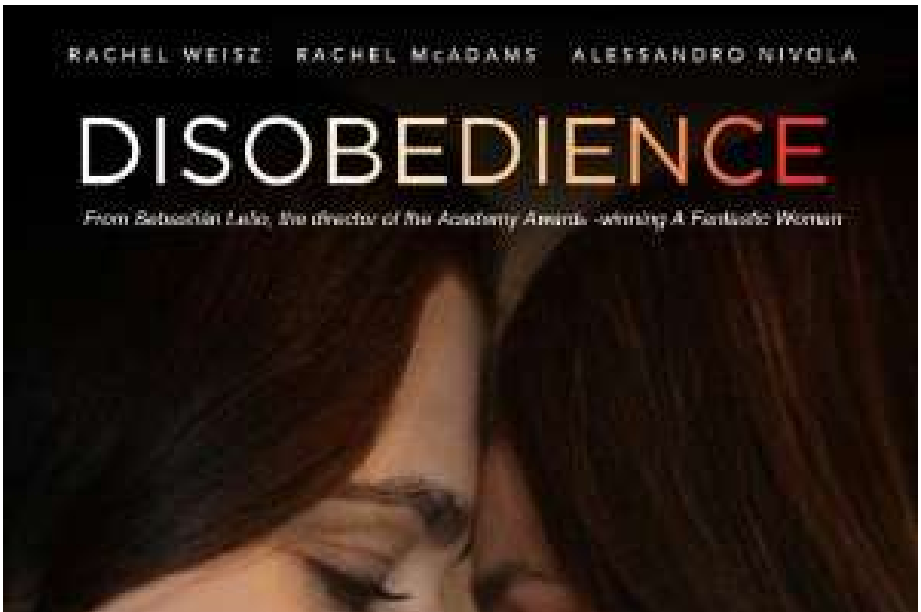

Sinopsis: Tras la muerte de su padre Ronit regresa a la comunidad que la rechazó hace décadas por perseguir un amor prohibido. El reencuentro entre ambas hará que reavive el romance de un pasado.

Tráiler: https://www.youtube.com/watch?v=B0UnsxgNNO0

H. CONGRESO DE LA UNIÓN
CÁMARA DE DIPUTADOS
LXV LEGISLATURA

Av. Congreso de la Unión 66,
El Parque, Alcaldía Venustiano
Carranza, C.P. 15960, CDMX,
México

Elaboró: Dirección de Estudios Jurídicos de los Derechos Humanos de las Mujeres y la Equidad de Género

CELIG
CENTRO DE ESTUDIOS PARA EL LOGRO DE LA IGUALDAD DE GÉNERO

@CELIGMexico
@CeligOficial
@celigoficial

http://celig.diputados.gob.mx
celig.difusion@congreso.gob.mx
Tel. 5036 0000 ext. 59218

ENCUENTRA TODOS LOS NÚMEROS DE VESPER:

http://www3.diputados.gob.mx/camara/001_diputados/006_centros_de_estudio/05_centro_de_estudios_para_el_logro_de_la_igualdad_de_genero/01b_que_hacemos/00h_semanario_vesper

¿Tienes algún comentario o sugerencia sobre los contenidos de Vésper? Escríbenos:

vesper.celig@diputados.gob.mx