VESPER

Num 128

DERECHOS HUMANOS DE LAS MUJERES

agenda - semanario

Del 15 al 19 de agosto de 2022

CÁMARA DE DIPUTADOS
LXV LEGISLATURA

Nuestra inspiración: Juana Belén Gutiérrez de Mendoza

Mujer destacada

Karla Ximena Serrano

Ganó la medalla de oro en el Mundial de Atletismo Sub-20 en su edición 2022 que se desarrolla actualmente en Cali, Colombia, cuando se proclamó campeona en la categoría de 10 mil metros marcha femenil gracias a un tiempo de 46 minutos 24 segundos y 35 centésimas.

https://www.elfinanciero.com.mx/deportes/2022/08/05/karla-ximena-serrano-gana-medalla-de-oro-para-mexico-en-el-mundial-de-atletismo-sub-20/

¿Qué pasó?

CONGRESO DE LA UNIÓN

Curso sobre derechos humanos, igualdad de género y no discriminación

http://comunicacionsocial.diputados.gob.mx/index.php/boletines/imparten-a-personal-del-cendi-de-la-camara-de-diputados-curso-sobre-derechos-humanos-igualdad-de-genero-y-no-discriminacion#gsc.tab=0

Día Internacional de la Juventud

https://twitter.com/senadomexicano/status/1558084185746771968/photo/1

Conmemoran a los Pueblos Indígenas

http://comunicacionsocial.diputados.gob.mx/index.php/boletines/conmemoran-en-la-camara-de-diputados-el-dia-internacional-de-los-pueblos-indigenas#gsc.tab=0

Taller “Perspectivas de Género en el Ecosistema Digital”

https://twitter.com/senadomexicano/status/1557805397616070656?s=20&t=tGs1HA0l4Pax1wMfBXG5Kg

Prevención de delitos en plataformas

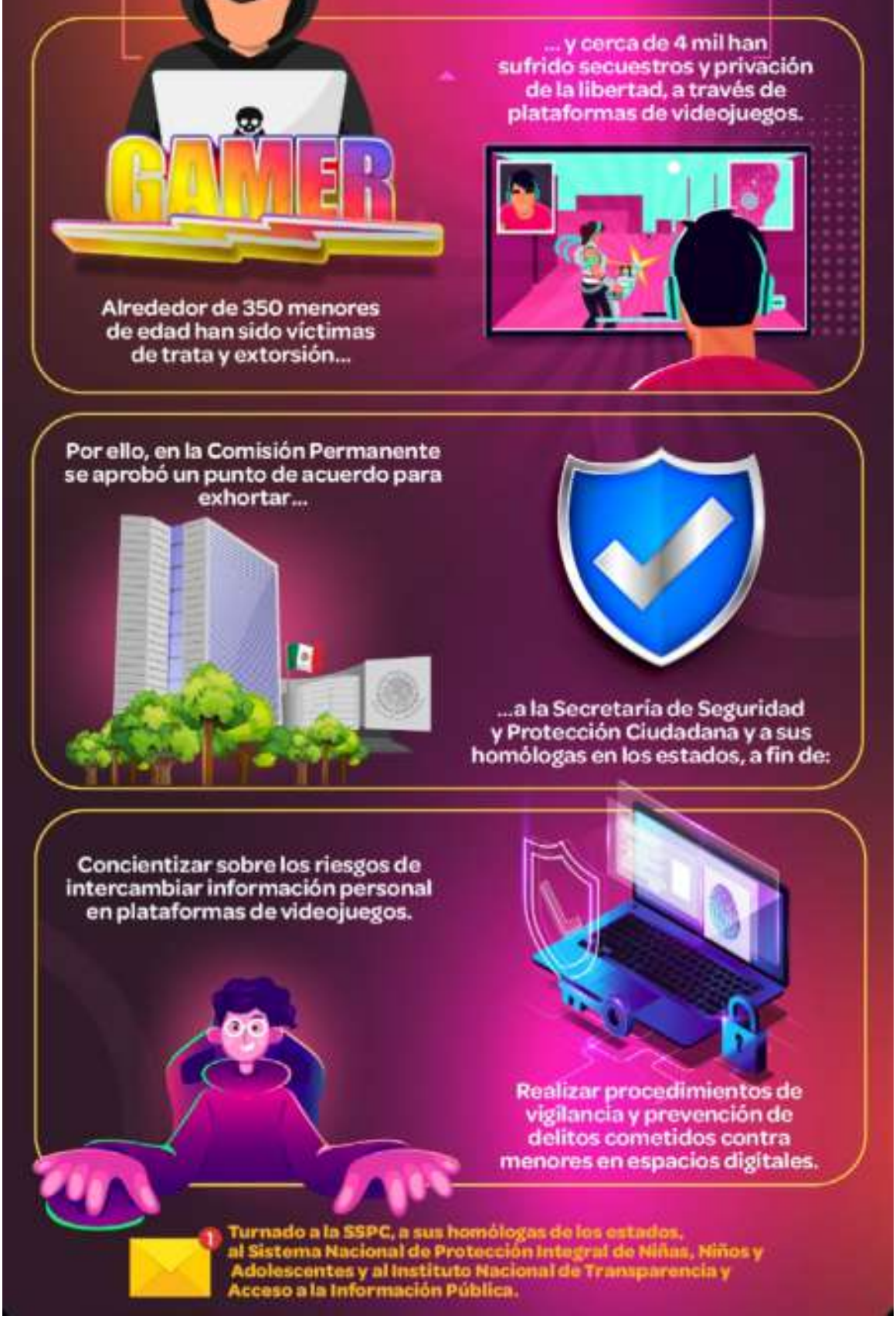

https://twitter.com/senadomexicano/status/1557458981005688834/photo/1

Reforma constitucional y pueblos indígenas y afromexicanos

https://comunicacionsocial.senado.gob.mx/multimedia/galeria/3381-foro-reforma-constitucional-y-pueblos-indigenas-y-afromexicanos

SCJN

No discriminación

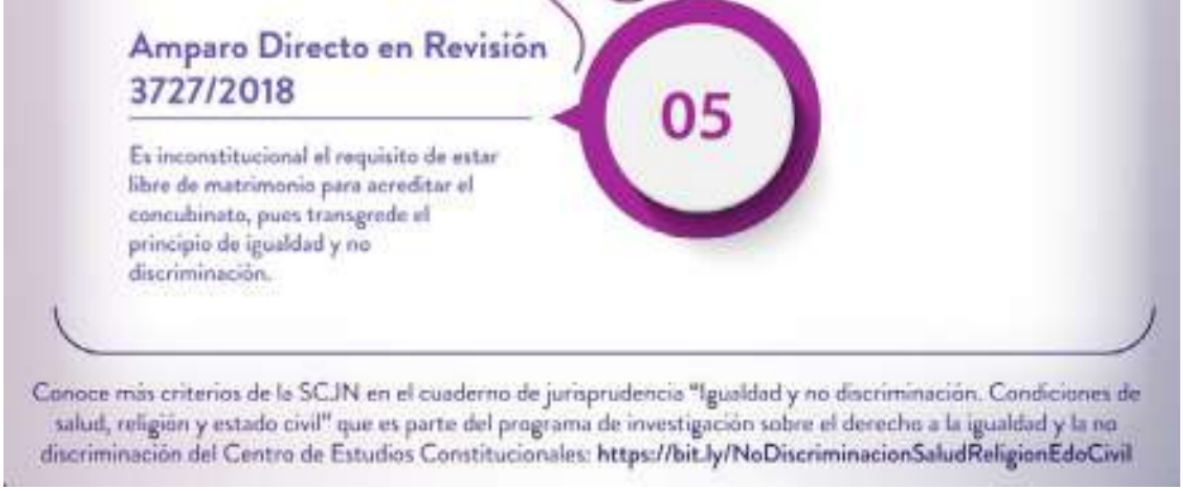

https://twitter.com/SCJN/status/1557728542141558787/photo/1

INMUJERES

Día Internacional de los Pueblos Indígenas

https://twitter.com/inmujeres/status/1558265677471006720/photo/1

Derechos en caso de violencia política en razón de género

https://twitter.com/inmujeres/status/1558230841708396550/photo/1

Mujeres jóvenes

https://twitter.com/inmujeres/status/1558159155243925507/photo/1

Nada sin nosotras

https://www.gob.mx/inmujeres/documentos/suplemento-todas-nada-sin-nosotras-tres-anos-de-logro?idiom=es

Padrón Nacional de Centros de Trabajo Certificados

https://www.gob.mx/inmujeres/documentos/padron-nacional-de-centros-de-trabajo-certificados-en-la-norma-mexicana-en-igualdad-laboral-y-no-discriminacion?idiom=es

Perspectiva de género para la cultura de la paz y la reconstrucción del tejido social

https://www.facebook.com/watch/live/?ref=watch_permalink&v=762501451754850

CNDH

Día de la juventud

https://twitter.com/CNDH/status/1558076359028756480

Discriminación racial

https://twitter.com/CNDH/status/1557094763240857601/photo/1

IPAS MÉXICO

Día de la juventud

https://twitter.com/IpasMEX/status/1558147910352736262/photo/1

DE MACHOS A HOMBRES IDMAH

Hablemos de...

https://www.facebook.com/demachosaHOMBRES/photos/pcb.1419680405191950/1419680305191960

Machismo y trabajo

https://www.facebook.com/demachosaHOMBRES/photos/pcb.1418417758651548/1418397405320250

EQUIS JUSTICIA

Alternativas

- Presentarse ante un tribunal, la policía u otra autoridad los días indicados.
- Abstenerse de realizar alguna conducta en particular, por ejemplo, abandonar o entrar a ciertos lugares o frecuentar a determinadas personas.
- Permanecer en un domicilio específico.
- Dar al juzgado una garantía económica.
- Entregar al juzgado pasaporte.
- Aceptar la supervisión de una autoridad designada por el tribunal.

• Admitir la colocación de un brazalete de monitoreo.

• Embargo de muebles o inmovilización de cuentas.

https://twitter.com/EquisJusticia/status/1558145036339949568/photo/1

La 4T ante los feminicidios: ¿cuál es el balance?

https://www.nmas.com.mx/nmas-media/programas/punto-contrapunto-mariana-hernandez/videos/la-4t-ante-feminicidios-cual-es-balance

RED NACIONAL DE REFUGIOS

Día de la juventud

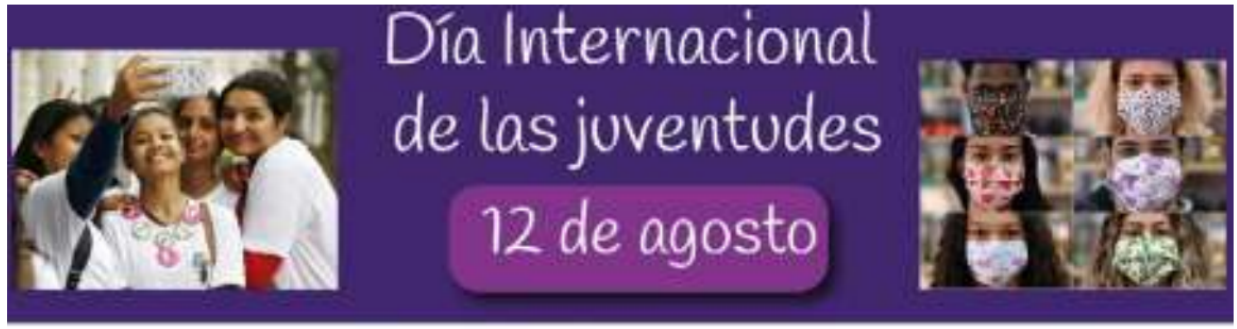

- Cerca de 8.7 millones de mujeres jóvenes en México se encuentran en situación de pobreza, lo cual representa al 47%, proporción superior en 4.1 puntos en relación con los hombres jóvenes.
- El 77% de las personas en edad de trabajar, a nivel mundial, sin empleo remunerado y sin estudios son mujeres. Las jóvenes latinoamericanas dedican entre 15 y 30 horas más que los hombres a las tareas de cuidados.
- Cada año hay 8.000 niñas menores de 15 años embarazadas en México. De la población indígena que termina la secundaria en México, solo el 25% son mujeres
- Existe una alta estadística de muertes en mujeres jóvenes asociadas con el embarazo, parto y puerperio, 5.3% de las defunciones se dan entre los 15 y los 19 años de edad y el 9.4% entre las de 20 a 24 años.

- Cada año, 5 millones de mujeres de 15 a 19 años de edad se someten a abortos, 40% de los cuáles son practicados en malas condiciones y se tiene un registro de 14 millones de partos al año de mujeres menores de 20 años.

https://twitter.com/RNRoficial/status/1558089731811966977/photo/1

Datos de violencia en pareja

https://twitter.com/RNRoficial/status/1557730002493648897

ONU Mujeres en México abre convocatoria

https://mexico.unwomen.org/es/about-us/programme-implementation/2022/07/onu-mujeres-en-mexico-abre-convocatoria-para-la-integracion-de-su-grupo-asesor-de-la-sociedad-civil-2022-2024

Es urgente erradicar la violencia machista

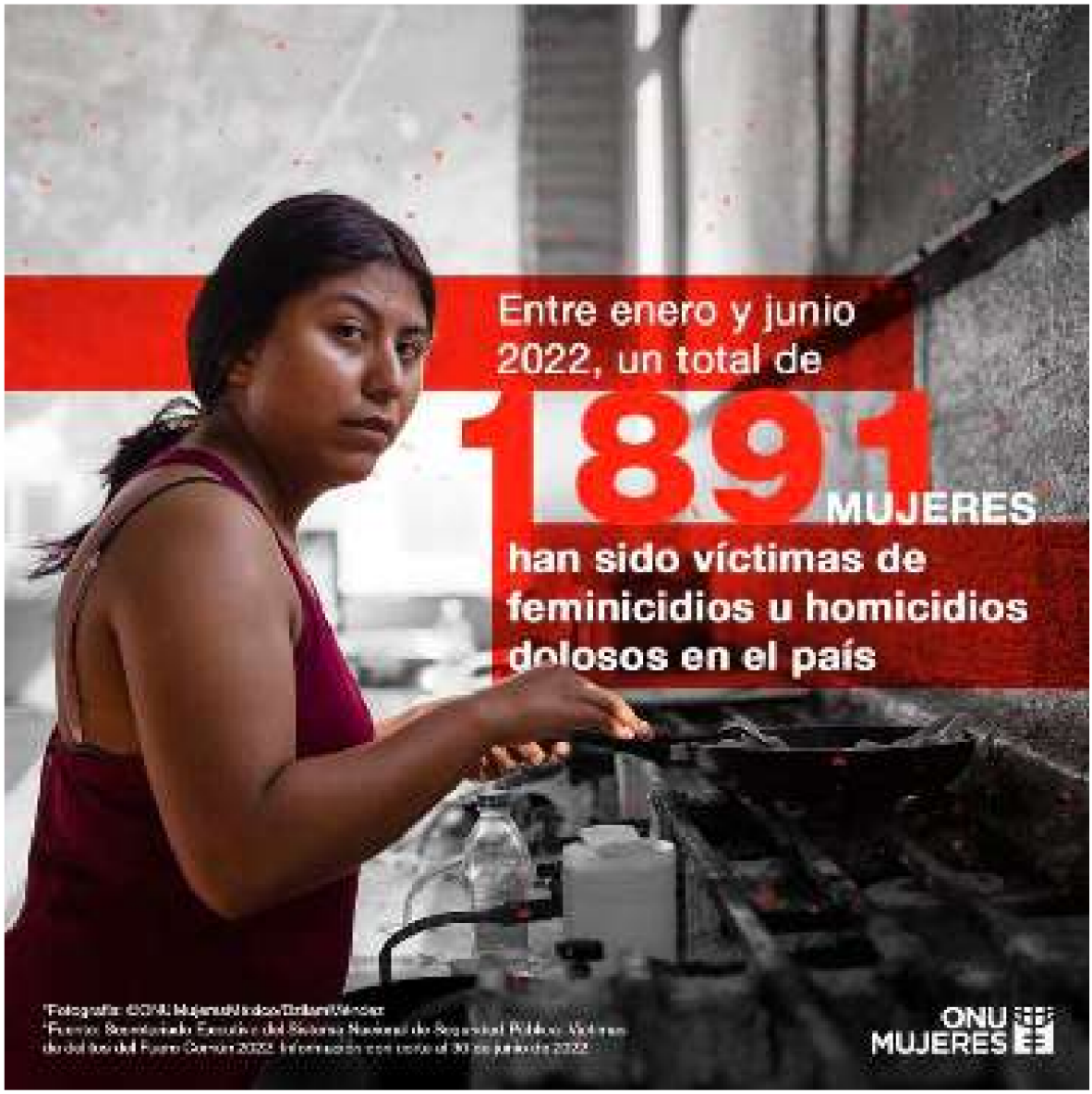

https://twitter.com/ONUMujeresMX/status/1557879604836179970/photo/1

No te lo pierdas

AGOSTO

EL MUSEO LEGISLATIVO
"SENTIMIENTOS DE LA NACIÓN"
CONVOCA AL:

CONVERSATORIO VIRTUAL

"LA EDUCACIÓN MEDIÁTICA, UN DERECHO PARA LA NIÑEZ Y ADOLESCENCIA".

https://twitter.com/Mx_Diputados/status/1557442910060158976/photo/1

31 DE AGOSTO

17:00 HORAS

Inscripciones antes del **30 de agosto**
Informes: **educacion.museolegislativo@gmail.com**
Dirigido a público vinculado a la educación de niñas, niños y adolescentes.

A través de la plataforma Zoom

CÁMARA DE DIPUTADOS
LXV LEGISLATURA

MUSEO LEGISLATIVO

16

Panel magistral.

"La transformación de la política, el sistema de salud y la pandemia en México. Dificultades y perspectivas para avanzar en los derechos y la salud colectiva".

17:00

https://twitter.com/inmujeres/status/1557751717369970690/photo/1

17

Presentación.

Resultados de la consulta infantil y juvenil 2021. 17 de agosto

12:00 hrs

https://twitter.com/senadomexicano/status/1557143184731279360/photo/1

Tertulia.

Transfeminismos y los derechos de las mujeres. 25 de agosto

https://www.facebook.com/CIEGUNAM/photos/a.710831222341336/5394595967298148/

25

Participa en el 4to Congreso Internacional "Mujeres y Niñas".

Convocatoria abierta

https://twitter.com/CNDH/status/1558196966110248961/photo/1

Internacional

ESTADOS UNIDOS

Aborto: La línea entre el delito y el derecho

https://www.vozdeamerica.com/a/aborto-la-linea-entre-el-delito-y-el-derecho/6697437.html

Jueza bloquea la prohibición casi total del aborto en Wyoming

https://noticieros.televisa.com/ultimas-noticias/jueza-bloquea-la-prohibicion-casi-total-del-aborto-en-wyoming-eua/

Mujeres latinas entran en el millonario negocio de la marihuana

https://www.univision.com/local/los-angeles-kmex/mujeres-latinas-millonario-negocio-marihuana-cannabis-los-angeles

IRÁN

Mujeres que necesitan un certificado de virginidad para casarse

https://www.bbc.com/mundo/noticias-62477929

¿Por qué Irán ejecuta a más

mujeres que cualquier otro país?

https://www.bbc.com/mundo/noticias-internacional-62416760

FRANCIA

Feminismo de vanguardia

https://www.pagina12.com.ar/470346-feminismo-de-vanguardia-una-muestra-de-arte-en-francia-denun

ESPAÑA

Un hombre mata a cuchilladas a una mujer

https://elpais.com/espana/2022-08-10/un-hombre-mata-a-cuchilladas-a-la-novia-de-su-sobrino-y-se-suicida-en-alginet.html

BOLIVIA

Una mujer de 45 años es la nueva víctima de feminicidio

https://www.swissinfo.ch/spa/bolivia-feminicidio_una-mujer-de-45-años-es-la-nueva-v%C3%ADctima-de-feminicidio-en-bolivia/47818234

COLOMBIA

A la vanguardia en la despenalización del aborto

https://www.infobae.com/america/colombia/2022/08/10/colombia-esta-a-la-vanguardia-en-la-despenalizacion-del-aborto-causa-justa/

ARGENTINA

Reivindicamos el feminismo

nacional y popular

https://www.agenciapacourondo.com.ar/generos/reivindicamos-el-feminismo-nacional-y-popular-que-en-argentina-viene-de-la-mano-de-evita

AFGANISTÁN

Mujeres siguen trabajando pese al régimen talibán

https://www.swissinfo.ch/spa/mujeres-afganas-que-siguen-trabajando-pese-al-régimen-talibán/47813966

COSTA RICA

Pide perdón a mujer por discriminación laboral y de género

https://www.swissinfo.ch/spa/costa-rica-d-humanos_costa-rica-pide-perdón-a-mujer-por-discriminación-laboral-y-de-género/47815606

ISRAEL

Rechaza petición para prohibir por completo el aborto

https://www.publimetro.com.mx/noticias/2022/08/08/aborto-israel-rechaza-prohibir-la-interrupcion-del-embarazo/

CHINA

El movimiento feminista

https://elestado.net/2022/08/08/china-movfem-beijing/

VENEZUELA

Condenados por violencia de género

https://www.swissinfo.ch/spa/venezuela-justicia_un-polic%C3%ADa-y-un-militar-de-venezuela-condenados-por-violencia-de-género/47813008

CHILE

Alcanzar la igualdad de género

https://www.elmostrador.cl/braga/2022/08/08/prodemu-y-onu-mujeres-chile-firman-acuerdo-con-el-objetivo-de-potenciar-y-amplificar-acciones-concretas-para-alcanzar-la-igualdad-de-genero/

Nacional

"No quiero que enseñes las chichis": las otras caras de la lactancia materna en México

https://elpais.com/mexico/2022-08-08/no-quiero-que-ensenes-las-chichis-las-otras-caras-de-la-lactancia-materna-en-mexico.html?utm_medium=Social&utm_source=Twitter&ssm=TW_CM_MX#Echobox=1659920911

Las agresiones con ácido a mujeres se extienden, pero solo se juzgan como agravante de género en siete Estados

https://elpais.com/mexico/2022-08-12/las-agresiones-con-acido-a-mujeres-se-extienden-pero-solo-se-juzgan-como-agravante-de-genero-en-siete-estados.html

Igualdad de género, solo en

el papel

https://www.elfinanciero.com.mx/opinion/jeanette-leyva/2022/08/11/igualdad-de-genero-solo-en-el-papel/

Estados

MICHOACÁN

Demandan feministas despenalización del aborto

https://www.quadratin.com.mx/principal/demandan-feministas-despenalizacion-del-aborto-en-michoacan/

JALISCO

Suman 3 mujeres atacadas con fuego en menos de un mes

https://vocesfeministas.mx/suman-3-mujeres-atacadas-con-fuego-en-menos-de-un-mes-en-jalisco/?fbclid=IwAR2io1xLqNYDMzcKBifHhSfwzwekGXo9bZ7WLqoez5IBWtxTCLMqpYc3Q-A

CHIHUAHUA

Conceden primer amparo contra delito de aborto

https://raichali.com/2022/08/04/amparo-delito-aborto-chihuahua/

Mujeres indígenas del estado, población en riesgo

https://www.reporteindigo.com/reporte/mujeres-indigenas-de-chihuahua-poblacion-en-riesgo-violencia/

MORELOS

Persisten feminicidios, pese a alerta de género: 64 en 7 meses

https://www.jornada.com.mx/notas/2022/08/13/estados/persisten-feminicidios-en-morelos-pese-a-alerta-de-genero-64-en-7-meses/

CDMX

En 14 días, FGJ procesó a 81 personas por delitos de violencia de género

https://www.eluniversal.com.mx/metropoli/en-14-dias-fgj-proceso-81-personas-por-delitos-de-violencia-de-genero

OAXACA

Mujeres indígenas exigen que ley de paridad no violente la libre determinación de los pueblos

https://oaxaca.eluniversal.com.mx/estatal/mujeres-indigenas-exigen-que-ley-de-paridad-en-oaxaca-no-violente-la-libre-determinacion-de

Glosario de Género

"Feminismo comunitario"

Corriente del feminismo fundamentado en la construcción de comunidad. Nació de la vertiente de la Comunidad Mujeres Creando Comunidad y el proceso de cambio llevado a cabo por el pueblo indígena boliviano. Este movimiento feminista busca analizar y combatir la causa de los problemas sociales a través de la identificación del patriarcado como un sistema causante de opresiones, como violencias y las formas de dominación que existen.

Ni una más

Los feminicidios, fuera del radar oficial

https://www.proceso.com.mx/reportajes/2022/8/10/los-feminicidios-fuera-del-radar-oficial-291231.html

Urgente, tipificación homologada del feminicidio

https://www.eluniversal.com.mx/opinion/alejandra-barrales/urgente-tipificacion-homologada-del-feminicidio

El cruel feminicidio de Dany

https://www.eluniversal.com.co/sucesos/el-cruel-feminicidio-de-dany-esoterismo-enganos-y-una-relacion-de-3-meses-JM6970874

Diputadas proponen igualar ataques con ácido como tentativa de feminicidio

https://www.publimetro.com.mx/noticias/2022/08/12/ataques-con-acido-diputadas-proponen-igualar-ataques-como-tentativa-de-feminicidio/

Redes sociales

#JennetteMcCurdy

https://twitter.com/ComicsOficial_/status/1557045061178761216/photo/1

#JusticiaParaGissel

https://www.periodismonegro.mx/2022/08/09/entrevista-gisell-decide-hablar-sobre-las-agresiones-que-vivio-con-adrian-islas/?fbclid=IwAR2FoYeQtwJJaWWgNjnuV3ZdaaBylcxUZz_-1ngntANi-GrTSdSVriFCDOTQ

Interseccionalidad

¡Sí soy maya!

https://www.animalpolitico.com/de-generando/si-soy-maya-una-reivindicacion-desde-las-juventudes/

Historias de mujeres que protegen los conocimientos ancestrales de sus comunidades

https://www.eeas.europa.eu/eeas/las-mujeres-ind%C3%ADgenas-el-latido-que-mantiene-vivas-las-comunidades-ancestrales_es?s=136

Mujeres indígenas y su contribución transformadora

https://www.prensalibre.com/opinion/columnasdiarias/mujeres-indigenas-y-su-contribucion-transformadora/

Por la voz de
niñas, niños y adolescentes

Niñas, niños y adolescentes siguen vulnerables

https://www.contrareplica.mx/nota-Ninas-Ninos-y-Adolescentes-siguen-vulnerables-202211837

Según Unicef, más de un

millón de niñas, niños y adolescentes saltean una comida por falta de dinero en sus hogares

https://www.infobae.com/sociedad/2022/08/10/segun-unicef-mas-de-un-millon-de-ninas-ninos-y-adolescentes-saltean-una-comida-por-falta-de-dinero-en-sus-hogares/

Niñas, niños y adolescentes en el mundo digital: características, tendencias y desafíos antes, durante y después de la pandemia

https://www.clacso.org/ninas-ninos-y-adolescentes-en-el-mundo-digital-caracteristicas-tendencias-y-desafios-antes-durante-y-despues-de-la-pandemia/

Feminismos

¿Feminismo de izquierda?

https://www.elpais.com.uy/opinion/editorial/feminismo-izquierda.html

Feminismo de vanguardia: una muestra de arte denuncia las desigualdades de género

https://www.pagina12.com.ar/470346-feminismo-de-vanguardia-una-muestra-de-arte-en-francia-denun

La virtud más feminista

https://www.eldiario.es/opinion/zona-critica/virtud-feminista-feminismo-pinchazos-aristoteles_129_9228362.amp.html

Feminism and femininity are not mutually exclusive

https://amp.theaustralian.com.au/inquirer/feminism-and-femininity-are-not-mutually-exclusive/news-story/f83e2fd9fed31f2643012328c93700e4

Sin el feminismo, no es posible pensar en transformaciones

https://www.infobae.com/cultura/2022/08/10/nelly-richard-ya-no-es-posible-pensar-en-transformaciones-sin-incorporar-decisivamente-el-feminismo/?outputType=amp-type

'Being a feminist in the comfort of my room': Is it unfeminist to keep one's feminism private?

https://feminisminindia.com/2022/08/10/being-a-feminist-in-the-comfort-of-my-room-is-it-unfeminist-to-keep-ones-feminism-private/?amp

Nuevas masculinidades

La diversión y las nuevas masculinidades alternativas, disfrutar de lo que realmente nos gusta

https://eldiariofeminista.info/2022/08/11/la-diversion-y-las-nuevas-masculinidades-alternativas-disfrutar-de-lo-que-realmente-nos-gusta/

Perspectiva de género para hombres

https://www.elsoldetlaxcala.com.mx/analisis/perspectiva-de-genero-para-hombres-8706613.html/amp

"La masculinidad no es propiedad de los hombres": el video performance que invita a reflexionar sobre género e identidad

https://m.elmostrador.cl/braga/2022/07/27/la-masculinidad-no-es-propiedad-de-los-hombres-el-video-performance-que-invita-a-reflexionar-sobre-genero-e-identidad/amp/

Ellos por ellas

https://expreso.press/2022/08/11/ellos-por-ellas/

Help for our boys' mental health

https://www.ajc.com/life/help-for-our-boys-mental-health/V6XTUOLL7ZD6DBBIAPGMMG7KG4/

Nuevas masculinidades: dos especialistas analizaron la cultura del 'macho'

https://www.canal13sanjuan.com/san-juan/2022/8/11/nuevas-masculinidades-dos-especialistas-analizaron-la-cultura-del-macho-188573.html

Picasso y las mujeres

https://elpais.com/opinion/2022-08-12/picasso-y-las-mujeres.html

Olivia Newton John: *How Sandy from "Grease" became a feminist icon*

https://www.glamour.com/story/sandy-from-grease-became-a-y2k-feminist-icon/amp

El derecho a ser y hacer política

https://www.elsoldemexico.com.mx/analisis/el-derecho-a-ser-y-hacer-politica-8712086.html/amp

Desigualdad de género en el arte: las obras firmadas por hombres cuestan 10 veces más

https://www.infobae.com/cultura/2022/08/09/desigualdad-de-genero-en-el-arte-segun-un-estudio-las-obras-firmadas-por-hombres-cuestan-10-veces-mas/?outputType=amp-type

Difícil decisión de Serena Williams repercute entre mujeres

https://www.sandiegouniontribune.com/en-espanol/noticias/story/2022-08-10/dificil-decision-de-serena-williams-repercute-entre-mujeres

Yang Huiyan, la mujer más rica de Asia

https://www.bbc.com/mundo/noticias-internacional-62415589

Las Alertas por Violencia

de Género ¿Solamente un simbolismo?

https://heraldodemexico.com.mx/opinion/2022/8/9/las-alertas-por-violencia-de-genero-solamente-un-simbolismo-429282.html

Impulsan especialización en estudios de género

https://www.dgcs.unam.mx/boletin/bdboletin/2022_636.html

¿Cuánto ganan las mujeres en el Ejército Mexicano?

https://es-us.vida-estilo.yahoo.com/cuánto-ganan-mujeres-ejército-mexicano-170803959.html

¿Qué es un fallo con perspectiva de género?

https://www.latercera.com/nacional/noticia/que-es-un-fallo-con-perspectiva-de-genero-la-herramienta-judicial-que-marco-el-caso-contra-martin-pradenas/TZH42FD34VH65GSBDNZE5SFCLQ/

Recomendación

Editorial

"El feminismo queer es para todo el mundo."

AUTORA: GRACIA TRUJILLO

EDITORIAL: CATARATA

Año: 2022

Recomendación *de la semana*

Documental: Tejedora de Destinos

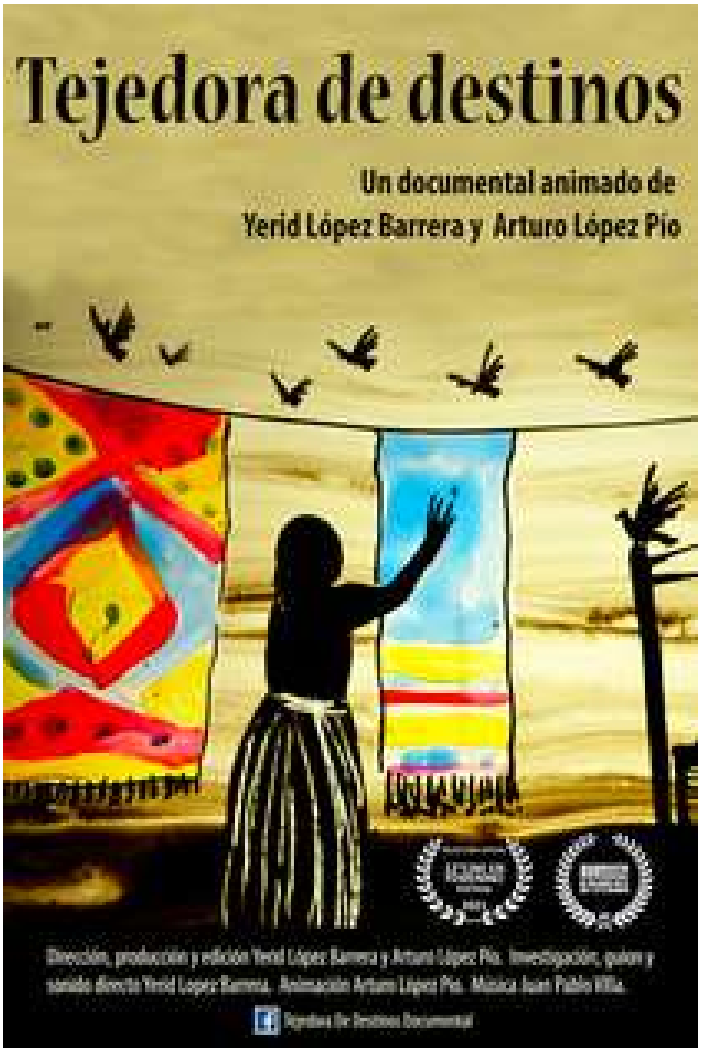

Link de imagen: https://www.filminlatino.mx/corto/tejedora-de-destinos

Sinopsis: Documental animado que narra la historia de vida de Patricia, mujer indígena zapoteca, artesana, tejedora, en Oaxaca, México. Patricia se convirtió en madre muy joven. Nos relata la pérdida de su esposo e hijo, el matrimonio forzado que vino después y las difíciles condiciones que tuvo que enfrentar para salir adelante al lado de sus hijas. Frente a las adversidades, Patricia poco a poco se convierte en tejedora de su propio destino.

Vela: https://n9.cl/ogb3i

H. CONGRESO DE LA UNIÓN
CÁMARA DE DIPUTADOS
LXV LEGISLATURA

ELABORACIÓN:
Dirección de Estudios Jurídicos de los Derechos Humanos de las Mujeres y la Equidad de Género

Mtra. Patricia Gómez Ortiz
Mtro. Luis Alberto Aguilera Orta
Mtro. Miguel Ángel Garay Núñez
Lic. Leda Itzel Méndez Pérez

Diseño
Marcela Méndez Navarro

CELIG
CENTRO DE ESTUDIOS PARA EL LOGRO DE LA IGUALDAD DE GÉNERO

@CELIGMexico
@CeligOficial
@celigoficial

http://celig.diputados.gob.mx
celig.difusion@congreso.gob.mx
Tel. 5036 0000 ext. 59218

ENCUENTRA TODOS LOS NÚMEROS DE VESPER:

http://www3.diputados.gob.mx/camara/001_diputados/006_centros_de_estudio/05_centro_de_estudios_para_el_logro_de_la_igualdad_de_genero/01b_que_hacemos/00h_semanario_vesper

¿Tienes algún comentario o sugerencia sobre los contenidos de Vésper? Escríbenos:

vesper.celig@diputados.gob.mx