VESPER

DERECHOS HUMANOS DE LAS MUJERES

Num 129

agenda - semanario

Del 22 al 26 de agosto de 2022

CÁMARA DE DIPUTADOS
LXV LEGISLATURA

Nuestra inspiración: Juana Belén Gutiérrez de Mendoza

Mujer destacada

Masoumeh Alinejad

Masoumeh Alinejad, conocida como Masih, tuvo que salir de Irán para salvar la vida. Nunca se ha librado del tentáculo del extremismo islámico. Sin ir más lejos, a principios de este agosto, la policía detuvo a un hombre también iraní armado con un rifle de asalto en las inmediaciones de su casa.

Dedica su vida a alzar la voz contra la brutalidad islámica, sobre todo contra la mujer. Una brutalidad que le ha perseguido hasta su exilio en Norteamérica para matarla.

https://www.eldebate.com/internacional/20220815/masih-alinejad-periodista-irani-alza-voz-dicen-promuevo-islamofobia-estoy-asustada-islamismo-54616_54616.html

¿Qué pasó?

CONGRESO DE LA UNIÓN

Declaración sobre Derechos Político Electorales de la Comunidad LGBTTTIQ+

http://comunicacionsocial.diputados.gob.mx/index.php/boletines/declaracion-sobre-derechos-politico-electorales-de-la-comunidad-lgbtttiq-documento-historico-diputada-luevano-luna#gsc.tab=0

Créditos para mujeres jefas de familia

https://twitter.com/senadomexicano/status/1559959536450117632/photo/1

INMUJERES

Entrevista a la periodista Cristina Salmeron para conocer las claves para “Cubrir feminicidios, más allá del morbo”.

https://twitter.com/inmujeres/status/1560723531507175424/photo/1

Trata de personas

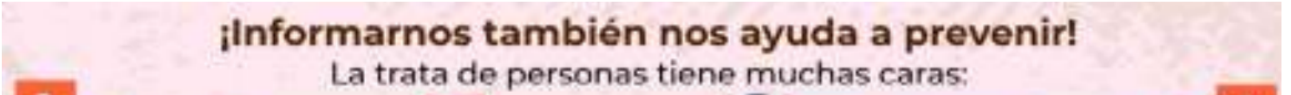

https://twitter.com/inmujeres/status/1560429954738921472/photo/1

Mujeres agrarias

https://twitter.com/inmujeres/status/1560273120225030144/photo/1

Salud sexual

https://twitter.com/inmujeres/status/1559546050368737282/photo/1

CNDH

Gestión Menstrual Digna

https://twitter.com/CNDH/status/1559978950515900418/photo/1

Compromiso con las mujeres víctimas de violencia de género

https://recomendacion43.cndh.org.mx

Sociedad
en movimiento

FONDO MARÍA

Sabías qué...

https://twitter.com/FondoMARIAmx/status/1560676418677350401/photo/1

Criminalización del aborto

#YoAcompaño

https://twitter.com/AbortarNecesito/status/1560776725973327874/photo/1

GIRE

¿Qué dijo la Corte en 2021 sobre la criminalización del aborto?

https://www.animalpolitico.com/punto-gire/que-dijo-la-corte-en-2021-sobre-la-criminalizacion-del-aborto/

Para vivir sabroso

https://gire.org.mx/limon/para-vivir-sabroso/

CACEH NACIONAL

App para personas trabajadoras del hogar

https://twitter.com/CACEHmx/status/1558177151643443203/photo/1

RED NACIONAL DE REFUGIOS

Asistencia humanitaria

https://twitter.com/RNRoficial/status/1560623598414569472/photo/1

Violencia sexual y de género

https://twitter.com/RNRoficial/status/1560309641510535169/photo/1

ONU MUJERES

Mujeres indígenas

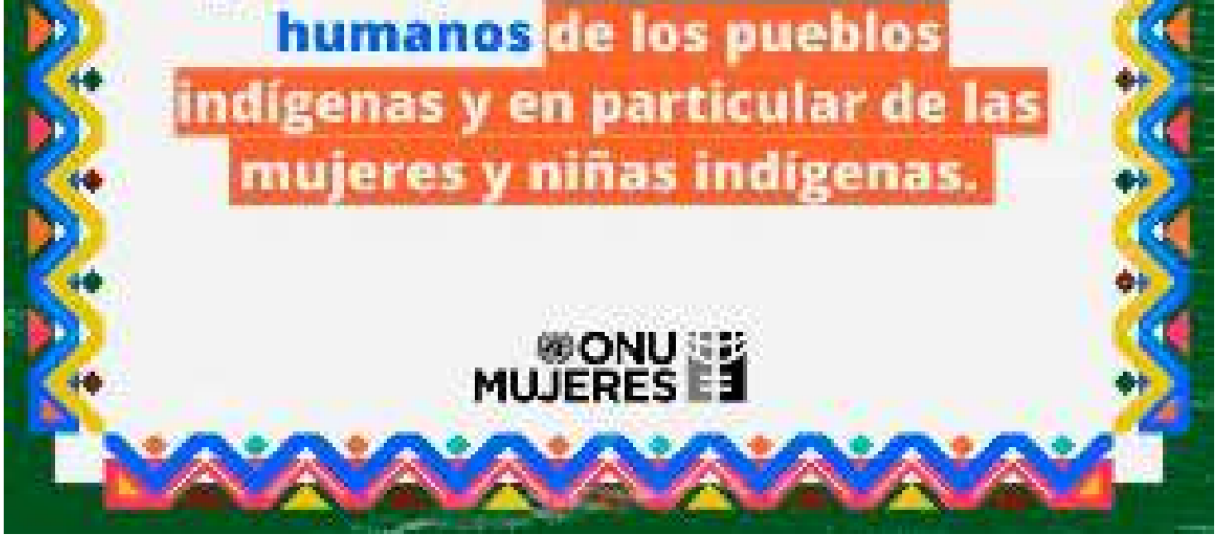

https://twitter.com/ONUMujeres/status/1559691793066852355/photo/1

Afganistán no logrará la paz y el desarrollo económico

https://news.un.org/es/story/2022/08/1512932

Liderazgo juvenil y alianza intergeneracional

https://forum.generationequality.org/es/noticias/liderazgo-juvenil-y-alianza-intergeneracional-el-motor-de-generacion-igualdad

NOSOTRAS TENEMOS OTROS DATOS

https://twitter.com/TenemosDatos/status/1560329232408002560/photo/1

CEPAL

La autonomía de las mujeres

https://www.cepal.org/es/publicaciones/48071-la-autonomia-mujeres-la-igualdad-genero-centro-la-accion-climatica-america

IPAS MÉXICO

Día Mundial de la Asistencia Humanitaria

https://twitter.com/IpasMEX/status/1560672946418585602/photo/1

No te lo pierdas

AGOSTO

22

Conversatorio.
"Mujeres ejecutivas. Desarrollo profesional y cultura".

https://twitter.com/senadomexicano/status/1560718464263782401/photo/1

22

Curso.
Latinas Exportan: Guía para empresas lideradas por mujeres.

https://twitter.com/ONUMujeres/status/1560304315188789251/photo/1

PARA EL RECONOCIMIENTO Y EXIGIBILIDAD DE LOS DERECHOS HUMANOS DE LAS PERSONAS AFRODESCENDIENTES"

CONVOCA LA COMISIÓN DE DERECHOS HUMANOS

TEMARIO

- Marco histórico de las personas afromexicanas en México
- Aportaciones sobre el reconocimiento legal de los Derechos Humanos de las Personas Afrodescendientes
- Los movimientos sociales a favor de las poblaciones afromexicanas y el posicionamiento de sus derechos humanos
- Migración interna de las mujeres afromexicanas: causas y retos
- La riqueza cultural de los pueblos afromexicanos y su impacto en la pluralidad mexicana
- Experiencias de lucha de las personas afromexicanas en Veracruz: logros y retos
- Agenda de Derechos Humanos de las personas afrodescendientes en el Congreso de Yucatán
- Los retos de la inclusión de las personas afromexicanas en el ámbito legislativo y político
- Develación de la pintura Jovita Caballero "Bongala"

24 DE AGOSTO 10:00 HORAS

CÁMARA DE DIPUTADOS LXV LEGISLATURA

https://twitter.com/Mx_Diputados/status/1560409960521113600/photo/1

Círculos de reflexión.

La juventud reflexiona sobre igualdad y justicia.

25 de agosto.

https://twitter.com/IgualdadPJF/status/1560256683976413184/photo/1

25

Ciclo de Conferencias.

Marketing y comunicación sin estereotipos: como construir igualdad desde el lenguaje.

9:30

25

https://twitter.com/ONUMujeres/status/1560356158598160388/photo/1

https://mobile.twitter.com/HumanidadesUNAM/status/1560346410452664320/photo/1

Internacional

ESTADOS UNIDOS

Veto al aborto en estados del sur

https://www.animalpolitico.com/2022/08/aborto-estados-eu-clinicas-florida/

Empleados temen repercusiones por leyes contra aborto

https://www.sandiegouniontribune.com/en-espanol/noticias/story/2022-08-15/eeuu-empleados-temen-repercusiones-por-leyes-contra-aborto

70 por ciento de los votantes latinos apoyan legalidad del aborto

https://www.sandiegouniontribune.com/en-espanol/noticias/estados-unidos/articulo/2022-08-14/mas-del-70-por-ciento-de-los-votantes-latinos-en-eeuu-apoyan-legalidad-del-aborto

AFGANISTÁN

Las mujeres viven despojadas de sus derechos

https://ladiaria.com.uy/feminismos/articulo/2022/8/a-un-ano-de-la-llegada-al-poder-de-los-talibanes-las-mujeres-afganas-viven-despojadas-de-sus-derechos-y-afrontan-un-futuro-sombrio/

Así viven niñas y mujeres

https://cnnespanol.cnn.com/video/mujeres-hambre-afganistan-regimen-taliban-digital-pkg-clarissa-ward/

HAITÍ

La violencia y el colapso económico pone a las

mujeres y las niñas

https://news.un.org/es/story/2022/08/1513012

ARABIA SAUDÍ

Condenan a 34 años de cárcel a mujer por tuit sobre equidad de género

https://www.dw.com/es/arabia-saud%C3%AD-condenan-a-34-años-de-cárcel-a-mujer-por-tuit-sobre-equidad-de-género/a-62841130

MALASIA

Prioridad a derechos de las mujeres

https://es.vietnamplus.vn/malasia-da-prioridad-a-derechos-de-las-mujeres/164754.vnp

CHILE

Una nueva constitución para despatriarcalizar

https://radio.uchile.cl/2022/08/16/una-nueva-constitucion-para-despatriarcalizar-chile/

ITALIA

Feminicidios aumentan 16 %

https://newsweekespanol.com/2022/08/italia-feminicidios-aumentan-16/

ARGENTINA

La agenda de los feminismos

https://www.eldiarioar.com/opinion/no-tweet-agenda-feminismos-argentina_1_9244442.html

INDIA

Liberan a 11 hombres condenados por violar

https://cnnespanol.cnn.com/2022/08/17/india-libera-11-hombres-condenados-violar-grupo-mujer-musulmana-embarazada-reux/

FRANCIA

Las mujeres que hicieron historia

https://www.dw.com/es/par%C3%ADs-y-las-mujeres-que-hicieron-historia-invisibles-o-demonizadas/a-62840721

Nacional

Mujeres y niñas: las mayores víctimas de la militarización en México

https://www.infobae.com/america/mexico/2022/08/15/mujeres-y-ninas-las-victimas-mas-grandes-de-la-militarizacion-en-mexico/

Delitos sexuales contra mujeres deben atenderse como urgencias médicas. NOM-046, la ruta de obligaciones institucionales

https://cimacnoticias.com.mx/2022/08/15/delitos-sexuales-contra-mujeres-deben-atenderse-como-urgencias-medicas-nom-046-la-ruta-de-obligaciones-institucionales

El dramático aumento de los feminicidios con ácido y fuego

https://es.la-croix.com/actualidad/america-latina/en-mejico-el-dramatico-aumento-de-los-feminicidios-con-acido-y-fuego

Acciones para erradicar violencia de género al interior de partidos políticos

https://lasillarota.com/opinion/columnas/2022/8/18/acciones-para-erradicar-violencia-de-genero-al-interior-de-partidos-politicos-388893.html

Estados

NUEVO LEÓN

Gobernador exhorta a proteger vida desde la concepción y atenta contra resolución de SCJN

https://vocesfeministas.mx/gobernador-de-nl-exhorta-a-proteger-vida-desde-la-concepcion-y-atenta-contra-resolucion-de-scjn/

JALISCO

Primer lugar en denuncias por violencia vicaria

https://www.zonadocs.mx/2022/08/15/jalisco-primer-lugar-en-denuncias-por-violencia-vicaria-frente-nacional-contra-la-violencia-vicaria/

ESTADO DE MÉXICO

Anuncian nueva materia en igualdad de género para alumnos de preescolar hasta bachillerato

https://www.eluniversal.com.mx/metropoli/anuncian-nueva-materia-en-igualdad-de-genero-para-alumnos-de-preescolar-hasta-bachillerato-en-edomex

COAHUILA

‘Congelada’ alternancia de género

https://vanguardia.com.mx/coahuila/congelada-alternancia-de-genero-en-coahuila-EC3613732

CHIAPAS

Liberan a mujer indígena que mató a su agresor en defensa propia

https://www.lja.mx/2022/08/liberan-a-mujer-indigena-que-mato-a-su-agresor-en-defensa-propia-en-chiapas/

VERACRUZ

Funcionaria de Justicia culpa a mujeres por la violencia que viven

https://www.elfinanciero.com.mx/estados/2022/08/17/funcionaria-de-justicia-de-veracruz-culpa-a-mujeres-por-la-violencia-que-viven/

Redes sociales

#Represión
#DerechosMujeres

https://www.facebook.com/PlayGroundMag/photos/a.150198635020021/5931485860224574/

#KarlaVíctima
#CriminologiaConPerspectiva

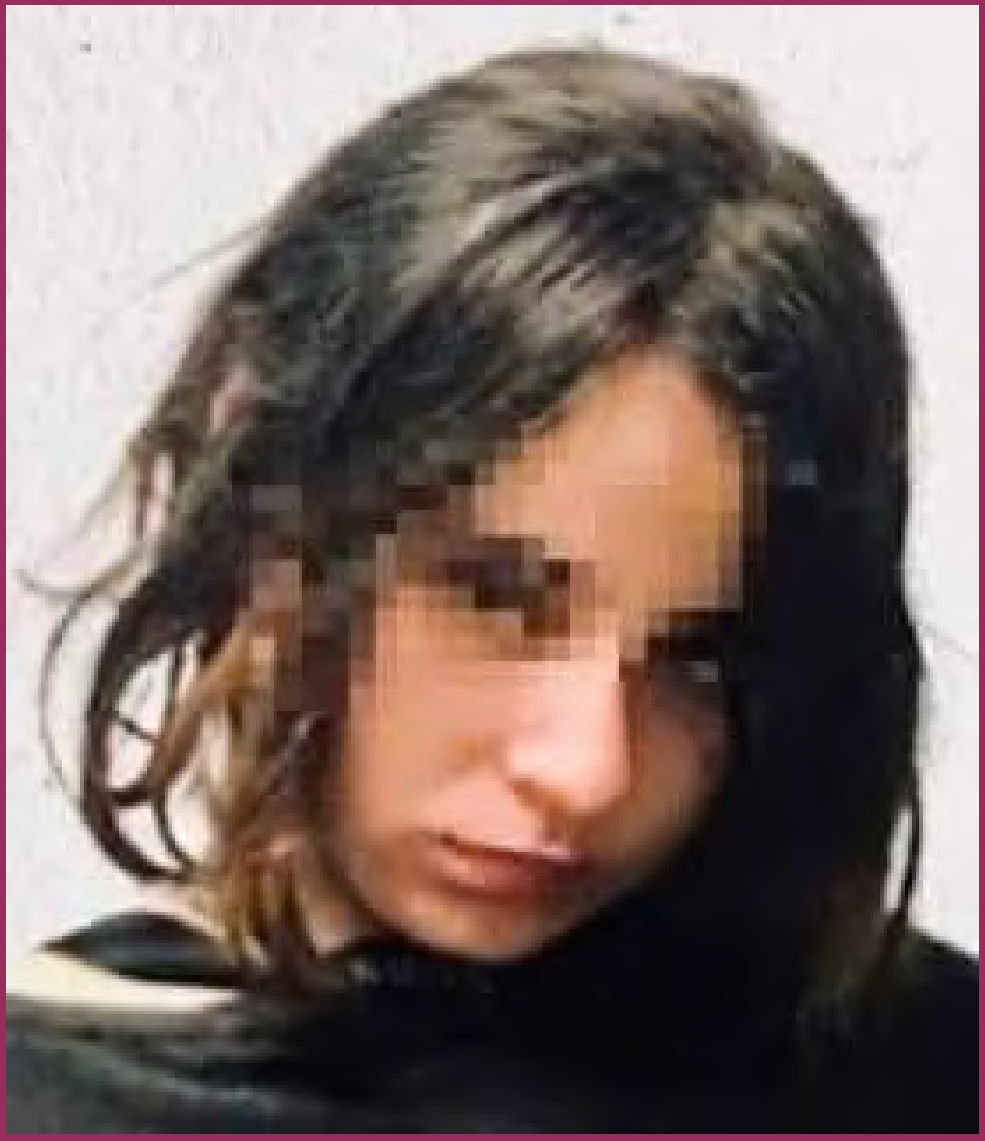

https://www.facebook.com/109283460692250/photos/a.135344091419520/596548985289026

Ni una más

Conmoción por feminicidio

https://www.eluniversal.com.co/sucesos/conmocion-por-feminicidio-en-simiti-urvana-perez-tenia-34-anos-y-5-hijas-GB6993989

FGJ feminicidio de la doctora Alejandra Zárate

https://wradio.com.mx/radio/2022/08/15/nacional/1660583300_813613.html

Niña de siete años víctima de

feminicidio

https://diariodecuba.com/cuba/1660779536_41656.html

Feminicidio de Luz Raquel Padilla

https://www.yotambien.mx/opinion/a-un-mes-del-feminicidio-de-luz-raquel-padilla/

Interseccionalidad

“No hay mujeres Shakespeare porque no se les ha dado la posibilidad”: las mujeres publican menos, pese a leer y escribir más

https://cadenaser.com/nacional/2022/08/20/no-hay-mujeres-shakespeare-porque-no-se-les-ha-dado-la-posibilidad-las-mujeres-publican-menos-pese-a-leer-y-escribir-mas-cadena-ser/

Mujeres choferes ‘ponen el ejemplo’

https://diario.mx/economia/mujeres-choferes-ponen-el-ejemplo-20220819-1963279.html

La mujeres de Tamazunchale apuestan por el fútbol para empoderarse

https://www.swissinfo.ch/spa/f%C3%BAtbol--f--m%C3%A9xico_la-mujeres-de-tamazunchale-apuestan-por-el-f%C3%BAtbol-para-empoderarse/47841232

Por la voz
de niñas, niños y adolescentes

Empresas de TI deben aumentar seguridad en herramientas digitales para niñas y jóvenes

https://www.proceso.com.mx/brand-studio/2022/8/19/empresas-de-ti-deben-aumentar-seguridad-en-herramientas-digitales-para-ninas-jovenes-291806.html

Hacer ciencia como niña

https://www.elvigia.net/columnas/2022/8/20/hacer-ciencia-como-nina-399083.html

Feminismos

Lo siento, pero estas decisiones no son feministas. Son sexistas.

https://www.washingtonpost.com/es/post-opinion/2022/08/19/jennifer-lopez-ben-affleck-apellido-esposo-feministas/

Los cuatro debates feministas que han abierto la polémica

https://elpais.com/sociedad/2022-08-17/los-cuatro-debates-feministas-que-ha-abierto-la-polemica-del-ultimo-programa-de-estirando-el-chicle.html?outputType=amp

Padres ausentes: víctimas del feminismo, según la CNDH

https://www.excelsior.com.mx/opinion/ivonne-melgar/padres-ausentes-victimas-del-feminismo-segun-la-cndh/1532886

Una obra para las brujas que hoy siguen alzando la voz

https://www.eluniversal.com.mx/espectaculos/una-obra-para-las-brujas-que-hoy-siguen-alzando-la-voz?amp

We should all be feminist and demand a destruction of gender hierarchy

https://www.dailymaverick.co.za/opinionista/2022-08-16-we-should-all-be-feminist-and-demand-a-destruction-of-gender-hierarchy/

Nuevas masculinidades

En México, un grupo de hombres trabaja por derribar estereotipos y ser mejores padres

https://news.un.org/es/story/2022/08/1513032

Hombres al cuidado: La oportunidad para que el trabajo doméstico no sea un

asunto solamente de mujeres

https://www.infobae.com/america/colombia/2022/08/14/hombres-al-cuidado-la-oportunidad-para-que-el-trabajo-domestico-en-bogota-no-sea-un-asunto-solamente-de-mujeres/?outputType=amp-type

Masculinidad trans, maternidades y migración

https://www.infobae.com/cultura/2022/08/05/masculinidad-trans-maternidades-y-migracion-tres-obras-del-laboratorio-de-periodismo-performatico-para-agendar/?outputType=amp-type

¿Cómo aprenden los hombres sobre sexualidad?

https://lasillarota.com/la-cadera-de-eva/2022/8/18/como-aprenden-los-hombres-sobre-sexualidad-388854.html

To all the young men rejecting the new 'king of toxic masculinity', thank you

https://amp.smh.com.au/national/to-all-the-young-men-rejecting-the-new-king-of-toxic-masculinity-thank-you-20220818-p5baw6.html

'The woman's to-do list is relentless': how to achieve an equal split of household chores

https://amp.theguardian.com/money/2022/aug/15/how-to-achieve-an-equal-split-of-household-chores-kate-mangino

Más allá de la maternidad gozosa

https://www.opinion51.com/p/leticia-bonifaz-la-maternidad-gozosa?triedSigningIn=true

Las mujeres en el comercio internacional

https://www.opinion51.com/p/sonia-garza-mujeres-comercio-internacional?triedSigningIn=true

Los tentáculos de la desigualdad salarial

https://www.eleconomista.es/economia/noticias/11909877/08/22/Los-tentaculos-de-la-desigualdad-salarial-la-brecha-de-genero-se-extiende-al-patrimonio.html

Las deudas pendientes en la disminución de la brecha de género

https://heraldodemexico.com.mx/opinion/2022/8/16/las-deudas-pendientes-en-la-disminucion-de-la-brecha-de-genero-431038.html

¿Por qué hay tantas mujeres videoartistas?

https://theconversation.com/por-que-hay-tantas-mujeres-videoartistas-183877

El papel de las mujeres en el narcotráfico latinoamericano

https://www.wola.org/es/analisis/villanas-o-victimas-el-papel-de-las-mujeres-en-el-narcotrafico-latinoamericano/

Feministas piden a ONU Mujeres que rompa con el

gigante financiero BlackRock

https://elpais.com/planeta-futuro/2022-08-18/medio-millar-de-organizaciones-feministas-piden-a-onu-mujeres-que-rompa-con-el-gigante-financiero-blackrock.html

Contra el patriarcado editorial: otras formas de escribir y leer

https://gatopardo.com/arte-y-cultura/libros/cristina-rivera-garza/?fbclid=IwAR007gdgjC7xRhxzmLp2hGgWsuxqjyaJFRa0QXP4kzYRc8qaSBAtemZmB9k

The top 10 best films about abortion and reproductive freedom

https://www.forbes.com/sites/markhughes/2022/08/19/the-top-10-best-films-about-abortion-and-reproductive-freedom/amp/

Recomendación

Editorial

"El feminismo me jodió la vida (y después me la salvó)."

COMPILADORAS: KARLA ALBERTOS, MARISABEL MACÍAS Y MICHELLE CAMPOS

EDITORIAL: CORDA

Año: 2022

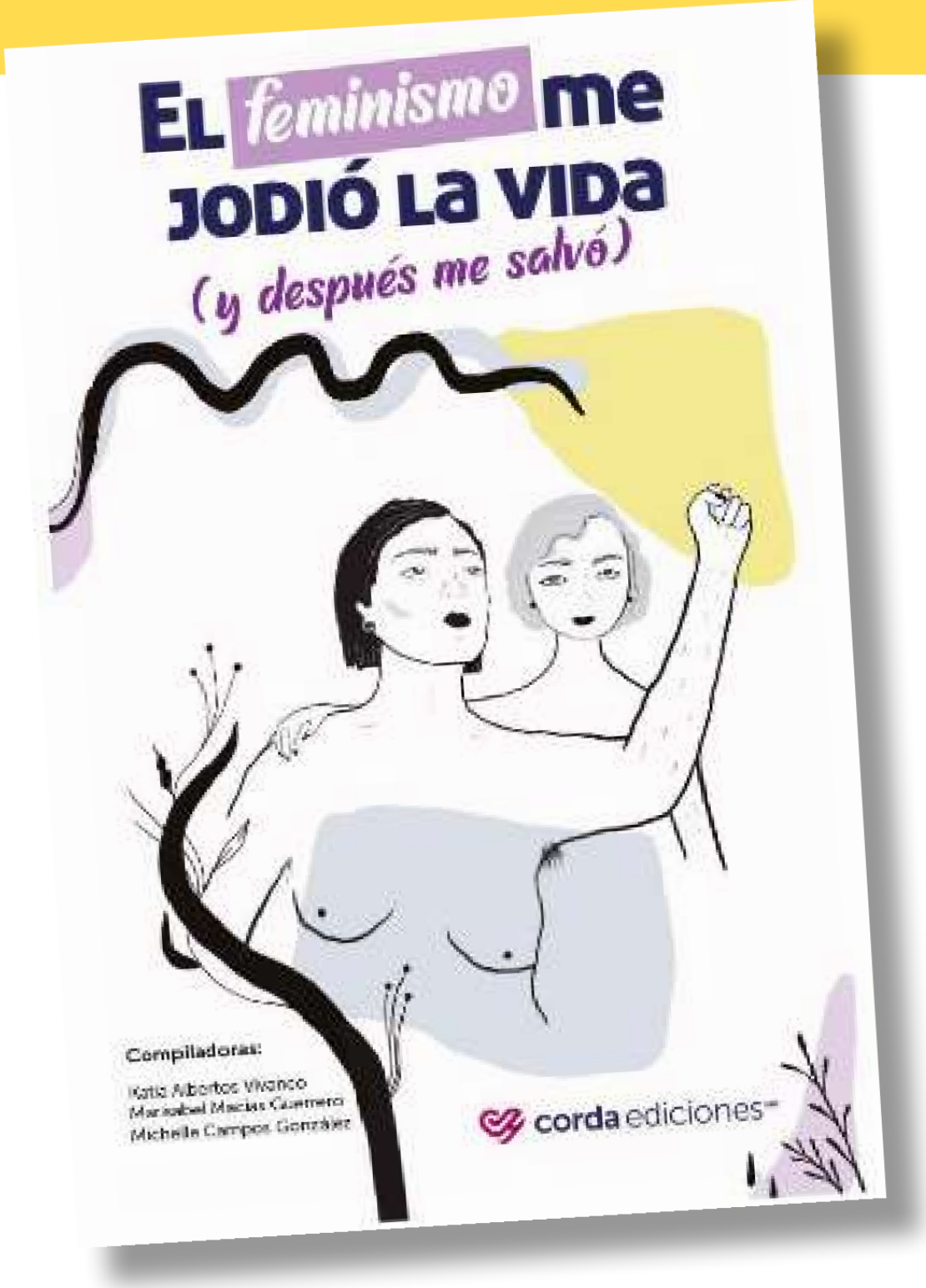

Recomendación *de la semana*

Película: Vita y Virginia

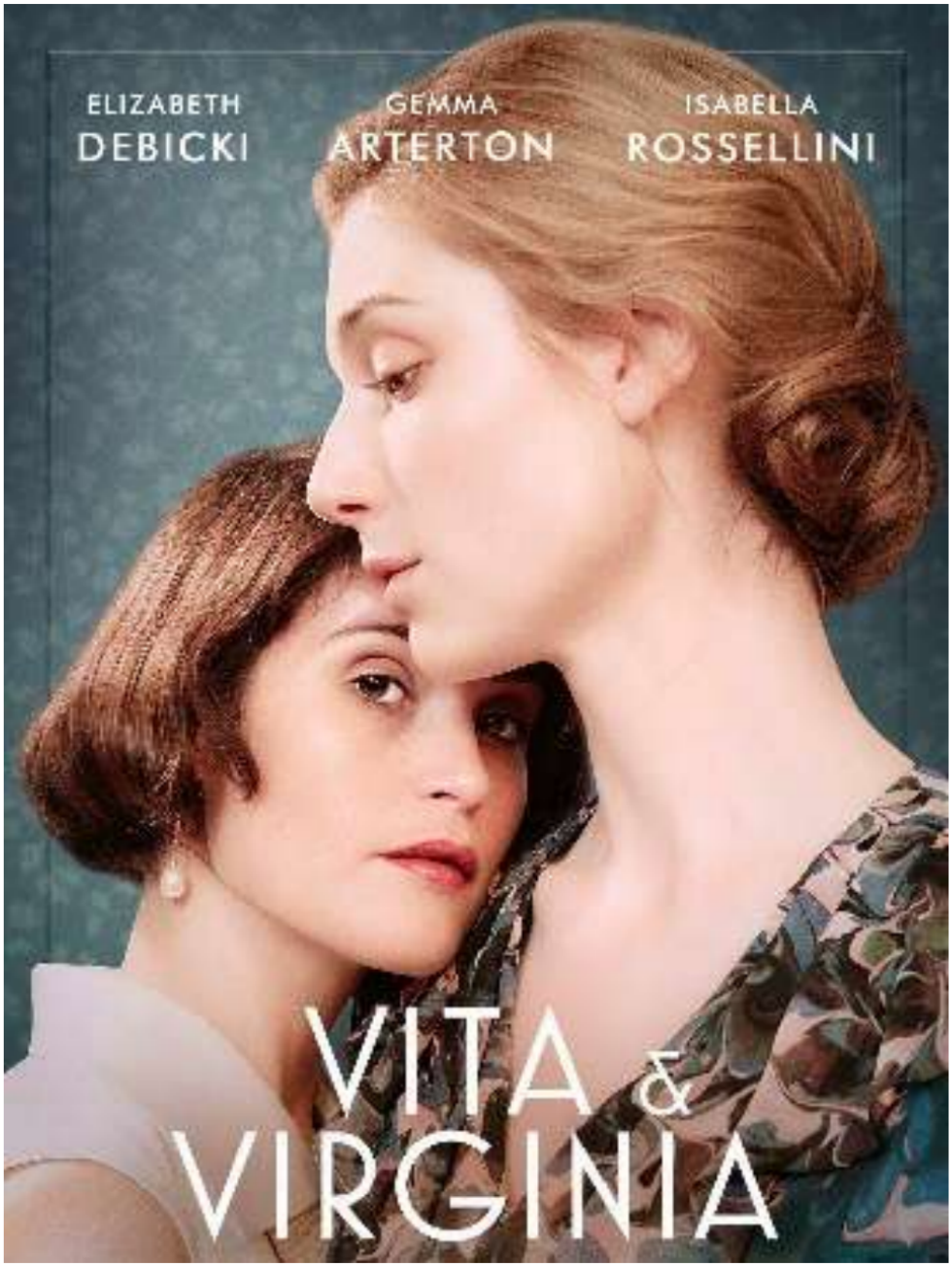

Link de la imagen: https://www.amazon.com/-/es/Gemma-Arterton/dp/B07WPWS92T

Sinopsis: La escritora Virginia Woolf conoce a la también escritora Vita Sackville-West en Londres en la década de 1920. A pesar de que ambas están casadas, entre ellas nace una pasión que la moral de la época prohíbe y que, más tarde, inspirará una de los libros más conocidos de Woolf.

Tráiler: https://www.youtube.com/watch?v=WOVWjk65KHI

H. CONGRESO DE LA UNIÓN
CÁMARA DE DIPUTADOS
LXV LEGISLATURA

ELABORACIÓN:
Dirección de Estudios Jurídicos de los Derechos Humanos de las Mujeres y la Equidad de Género

Mtra. Patricia Gómez Ortiz
Mtro. Luis Alberto Aguilera Orta
Mtro. Miguel Ángel Garay Núñez
Lic. Leda Itzel Méndez Pérez

Diseño
Marcela Méndez Navarro

CELIG
CENTRO DE ESTUDIOS PARA EL LOGRO DE LA IGUALDAD DE GÉNERO

@CELIGMexico
@CeligOficial
@celigoficial

http://celig.diputados.gob.mx
celig.difusion@congreso.gob.mx
Tel. 5036 0000 ext. 59218

ENCUENTRA TODOS LOS NÚMEROS DE VESPER:

http://www3.diputados.gob.mx/camara/001_diputados/006_centros_de_estudio/05_centro_de_estudios_para_el_logro_de_la_igualdad_de_genero/01b_que_hacemos/00h_semanario_vesper

¿Tienes algún comentario o sugerencia sobre los contenidos de Vésper? Escríbenos:

vesper.celig@diputados.gob.mx