VESPER

DERECHOS HUMANOS DE LAS MUJERES

Num 130

agenda - semanario

Del 29 de agosto al 2 de septiembre de 2022

CÁMARA DE DIPUTADOS
LXV LEGISLATURA

Nuestra inspiración: Juana Belén Gutiérrez de Mendoza

Mujer destacada

Samantha Flores

Activista mexicana, creadora y fundadora del centro comunitario en la Ciudad de México para personas LGBTQ de la tercera edad, siendo el primero en su tipo.

Ha sido conferencista en diversos foros para el Museo Memoria y Tolerancia, Fundación Jumex, El Taller, Voces en Tinta, entre otros, sobre ancianos LGBT y transexualismo.

https://www.nytimes.com/es/2021/04/02/espanol/Samantha-Flores-icono-trans.html

¿Qué pasó?

CONGRESO DE LA UNIÓN

Instalan Subcomisión de Presupuesto con Perspectiva de Género, en la Cámara de Diputados.

https://comunicacionsocial.diputados.gob.mx/index.php/boletines/instalan-subcomision-de-presupuesto-con-perspectiva-de-genero-en-la-camara-de-diputados#gsc.tab=0

Reformar la Ley de productividad y competitividad en materia de lenguaje inclusivo

https://twitter.com/Mx_Diputados/status/1564026289551392768/photo/1

Paridad de género en sistemas basados en listas de candidatos

https://www.youtube.com/watch?v=-7R3eYlIAF0

Armoniza lenguaje en materia de niñas, niños y adolescentes

http://comunicacionsocial.diputados.gob.mx/index.php/boletines/comision-de-defensa-armoniza-lenguaje-en-materia-de-ni-as-ni-os-y-adolescentes-en-codigos-militares#gsc.tab=0

Trata de niñas y mujeres

https://twitter.com/senadomexicano/status/1562964039747215362/photo/1

Corazón azul

https://twitter.com/senadomexicano/status/1562240774015688705/photo/1

SCJN

Validan reforma a la Constitución de Chiapas relativa a la paridad de género

https://www.internet2.scjn.gob.mx/red2/comunicados/noticia.asp?id=7035

INMUJERES

Adultas mayores

https://twitter.com/inmujeres/status/1564046594089095169/photo/1

Alerta de violencia de género

https://twitter.com/inmujeres/status/1563273674685554690/photo/1

Se potencia paridad de género

https://www.gob.mx/inmujeres/prensa/se-potencia-paridad-de-genero-en-el-sistema-nacional-para-la-igualdad-entre-mujeres-y-hombres

Relaciones sin violencia

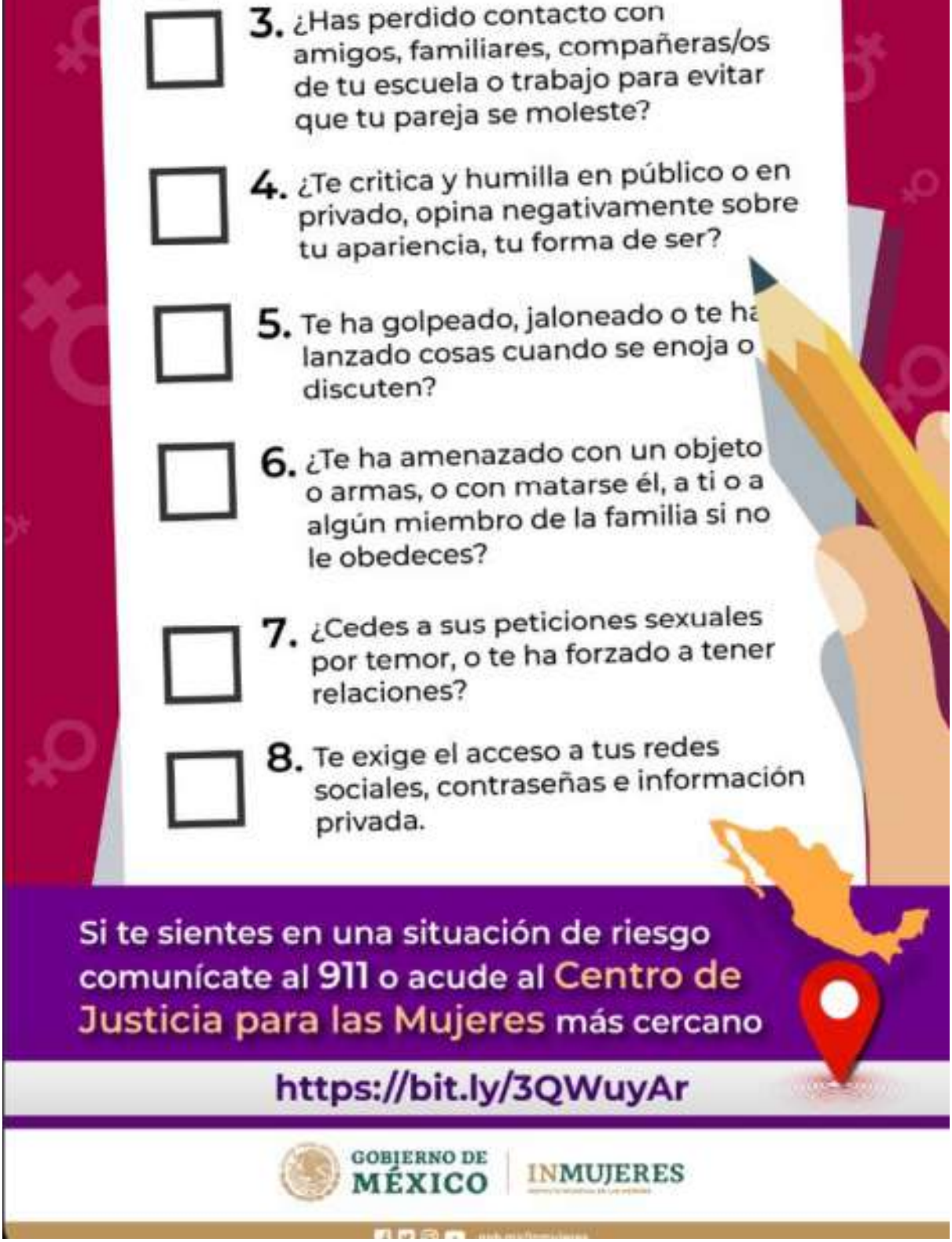

https://twitter.com/inmujeres/status/1562959611333709827/photo/1

CNDH

Convención Interamericana sobre la Protección de los Derechos Humanos de las

Personas Mayores.

https://twitter.com/CNDH/status/1564042175406538755/photo/1

Garantizar la protección de datos personales de una víctima de ataque con ácido

https://www.cndh.org.mx/documento/cndh-llama-al-gobierno-de-oaxaca-garantizar-la-proteccion-de-datos-personales-de-una

Violencia obstrética

https://twitter.com/CNDH/status/1563270382043680769/photo/1

TERCERA VÍA

Aborto

https://twitter.com/terceraviamx/status/1556175586317348864/photo/1

Niñas, adolescentes, mujeres y la NOM-046

¿QUÉ ES LA NORMA-046?

Normal Oficial de Violencia familiar, sexual y contra las mujeres. En ella, la Secretaría de Salud establece los criterios que deben seguir los prestadores de servicios de salud de los sectores públicos, social o privado, en todo el territorio nacional, para la detección, prevencion, atención médica y orientación que se brinda a las personas afectadas por la violencia familiar o sexual. La Norma considera estos tipos de violencia como una urgencia médica que debe ser atendida de manera inmediata y gratuita.

SI ERES VÍCTIMA DE VIOLENCIA SEXUAL O FAMILIAR EL PERSONAL DE LOS SERVICIOS DE SALUD TIENE LA OBLIGACIÓN DE:

- Brindarte de manera inmediata atención médica y psicológica.
- Brindarte consejería médica.
- Proporcionarte atención con perspectiva de género y con base en el respeto a la dignidad de las personas.
- Referirte a otros servicios de salud para precisión de diagnóstico, continuidad de tratamiento, rehabilitación y seguridad.
- Atenderte con honestidad, calidez y confidencialidad.

https://twitter.com/RedMYH/status/1562830238383427585/photo/1

EQUIS JUSTICIA

Las capacitaciones de las fuerzas armadas en derechos humanos y género

https://equis.org.mx/falsas-salvaguardas-las-capacitaciones-de-las-fuerzas-armadas-en-derechos-humanos-y-genero/

Órdenes de protección

https://twitter.com/EquisJusticia/status/1561843772459188229/photo/1

https://twitter.com/REDefineMX/status/1563579460326002689/photo/1

GIRE

Soy mamá de un ángel llamado Fer

https://www.animalpolitico.com/punto-gire/soy-mama-de-un-angel-llamado-fer/

¿Qué hacer en caso de

violencia obstétrica?

https://twitter.com/GIRE_mx/status/1562107547028529153/photo/1

RED NACIONAL DE REFUGIOS

Día de la Adulta y el Adulto Mayor

https://twitter.com/RNRoficial/status/1563903111370080257/photo/1

ONU MUJERES

Cómo construir igualdad desde el lenguaje

https://www.facebook.com/onumujeres/videos/5417427871681423

MANO VUELTA A.C.

Abuelas

https://www.facebook.com/ManoVueltaAC/photos/a.190654747295781 7/3306816299597587/

No te lo pierdas

AGOSTO

Avances y Retos de la agenda de cuidados en México: PUEBLA

CONVERSATORIO

LUZ MARÍA GALINDO VILCHIS

Profesora de la Universidad Nacional Autónoma de México. Pertenece al Sistema Nacional de Investigadores, Nivel 1 y a la Red de Cuidados en México.

https://www.facebook.com/yocuidomex/photos/a.101994435181088/460301712683690/

MARÍA DEL ROCÍO GARCÍA OLMEDO GARCÍA

Titular de la Unidad para la Igualdad de Género del H. Congreso del Estado de Puebla. Fue Diputada Local LX Legislatura del H. Congreso del Estado de Puebla y Presidenta de la Comisión de Igualdad de Género.

#YoCuidoMéxico

31 de agosto
17:00 hrs

LIVE LIVE

SEPTIEMBRE

2

Presentación de libro.
Realidades y retos del aborto con medicamentos en México.
11.00 hrs

3

Dialogo.
Imbricaciones: más allá de la interseccionalidad.
https://www.facebook.com/CIEGUNAM/photos/gm.3216872448552427/5428912320533179

https://twitter.com/IpasMEX/status/1563301621802475522/photo/1

Curso.
Liderazgo transformacional para una nueva forma de hacer política.
https://www.flacso.org.ar/formacion-academica/liderazgo-transformacional-para-una-nueva-forma-de-hacer-politica/

Internacional

ESTADOS UNIDOS

El aborto será aún más inaccesible

https://cnnespanol.cnn.com/2022/08/25/aborto-fuera-del-alcance-mujeres-prohibiciones-desencadenantes-wade-v-roe-trax/

Texas y otros estados sepultan derecho al aborto

https://www.forbes.com.mx/texas-y-otros-estados-sepultan-derecho-al-aborto-con-mas-restricciones/

Museo de la Mujer pone al voto como protagonista en festival

https://www.sandiegouniontribune.com/en-espanol/noticias/ut-espanol/articulo/2022-08-25/el-museo-de-la-mujer-pone-al-voto-como-protagonista-con-su-primer-festival-del-dia-de-la-igualdad-de-la-mujer

ARGENTINA

Prevención de las violencias por motivos de género

https://www.argentina.gob.ar/noticias/trabajamos-en-la-prevencion-de-las-violencias-por-motivos-de-genero-en-mercedes

Referentes del feminismo internacional manifestaron su apoyo

https://www.lanueva.com/nota/2022-8-26-14-33-0-referentes-del-feminismo-internacional-manifestaron-su-apoyo-a-cristina-kirchner

REPÚBLICA DOMINICANA

44 feminicidios en lo que va de año

https://listindiario.com/la-republica/2022/08/26/736086/se-han-registrado-44-feminicidios-en-lo-que-va-de-ano

BOLIVIA

Antes víctimas, ahora activistas

https://www.dw.com/es/mujeres-en-bolivia-antes-v%C3%ADctimas-ahora-activistas/a-62914597

Revista pionera del feminismo

https://www.swissinfo.ch/spa/bolivia-mujeres_feminiflor--la-desaparecida-revista-pionera-del-feminismo-escrito-en-bolivia/47855346

PERÚ

Mujeres y líderes en un futuro igualitario

https://www.infobae.com/america/opinion/2022/08/24/mujeres-y-lideres-en-un-futuro-igualitario/

ESPAÑA

Asesinaron a Alejandra Ironici, la primera mujer trans que cambió su género en el DNI

https://www.perfil.com/noticias/actualidad/asesinaron-alejandra-ironici-primera-mujer-trans-cambio-genero-dni-sin-ir-justicia.phtml

Sabotean exposición feminista

https://www.lavozdegalicia.es/noticia/galicia/2022/08/23/sabotean-dos-noches-seguidas-exposicion-feminista-vilagarcia/00031661274112971537247.htm

BRASIL

Primera acción penal por violencia política de género

https://www.swissinfo.ch/spa/brasil-discriminación_justicia-abre-primera-acción-penal-por-violencia-pol%C3%ADtica-de-género-en-brasil/47848428

PUERTO RICO

Incierto el futuro de medidas sobre el aborto

https://www.elvocero.com/gobierno/legislatura/incierto-el-futuro-de-medidas-sobre-el-aborto/article_248039a4-2343-11ed-9f2f-a3e4e9cb2363.html

Quiero ser la primera mujer presidente

https://www.semana.com/politica/articulo/quiero-ser-la-primera-mujer-presidente-de-colombia-asi-se-organiza-maria-fernanda-cabal-para-esta-meta/202216/

Nacional

Tribunales electorales piden sanciones más severas por violencia política de género

https://www.milenio.com/politica/piden-sanciones-severas-violencia-politica-genero

Propiedad privada, otro espacio de la desigualdad de género en México

https://www.jornada.com.mx/notas/2022/08/28/economia/propiedad-privada-otro-espacio-de-la-desigualdad-de-genero-en-mexico/

Gasta Sedena 8 millones en “souvenirs” para promover igualdad de género

https://m-x.com.mx/al-dia/gasta-sedena-8-millones-en-souvenirs-para-promover-igualdad-de-genero

Estados

SINALOA

Aplicarían a las alcaldías faltas administrativas por no respetar paridad de género en integración de gabinetes

https://riodoce.mx/2022/08/27/aplicarian-a-las-alcaldias-faltas-administrativas-por-no-respetar-paridad-de-genero-en-integracion-de-gabinetes/

QUERÉTARO

Aumenta la brecha de género en salarios; el estado supera la media nacional

https://www.diariodequeretaro.com.mx/local/aumenta-la-brecha-de-genero-en-salarios-queretaro-supera-la-media-nacional-8803417.html

Expo Feminismo

https://amqueretaro.com/fotogalerias/2022/08/25/expo-feminismo-en-queretaro/

OAXACA

Mujer encontrada muerta en prisión

https://www.infobae.com/america/mexico/2022/08/21/mujer-encontrada-muerta-en-prision-de-oaxaca-fue-asesinada-a-golpes-por-la-policia-acuso-la-familia/

NUEVO LEÓN

Inmujeres sugiere despenalizar el aborto

https://www.milenio.com/politica/comunidad/inmujeres-sugiere-a-nl-despenalizar-el-aborto

JALISCO

Hay casi un millón de adultos mayores, la mayoría son mujeres

https://www.eloccidental.com.mx/local/en-jalisco-hay-casi-un-millon-de-adultos-mayores-la-mayoria-son-mujeres-8798481.html

La violencia de género es un delito impune

https://www.eloccidental.com.mx/local/la-violencia-de-genero-es-un-delito-impune-en-jalisco-8805489.html

GUERRERO

Exigen justicia por el feminicidio de 2 indígenas

https://jalisco.quadratin.com.mx/justicia/exigen-justicia-en-guerrero-por-el-feminicidio-de-2-indigenas/

Redes sociales

#NoAlServicioMilitar

SERVICIOS DE CUIDADOS
SERVICIOS EDUCATIVOS DE CALIDAD
SERVICIOS DE SALUD SUFICIENTES Y ADECUADOS
SERVICIOS DE EMERGENCIA
SERVICIOS DE ABASTECIMIENTO DE AGUA
SERVICIOS DE TRANSPORTE PÚBLICO SEGURO
SERVICIOS DE BIBLIOTECAS PÚBLICAS
SERVICIOS DE PROTECCIÓN AL MEDIO AMBIENTE
SERVICIOS DE ACCESO A LA VIVIENDA
SERVICIOS DE COMEDORES COMUNITARIOS
SERVICIOS DE RESCATE
SERVICIOS QUE GARANTICEN EL SOSTENIMIENTO DE LA VIDA

#NoAlServicioMilitar
-MILITARISMO +REDISTRIBUCIÓN

INTERSECTA

https://twitter.com/intersectaorg/status/1562096127167569922/photo/1

#MásRecursosParaMujeres

https://twitter.com/RNRoficial/status/1563163198098128896/photo/1

Ni una más

Las sobrevivientes de feminicidio (aún) pueden contar su historia

https://www.opinion51.com/p/gloria-pina-sobrevivientes-feminicidio?triedSigningIn=true

Dictaron cadena perpetua al feminicida de Andrea en Nezahualcóyotl

https://www.infobae.com/america/mexico/2022/08/28/dictaron-cadena-perpetua-al-feminicida-de-andrea-en-nezahualcoyotl/

Sentencia de feminicida de Kenia María da certeza

https://www.elsoldesinaloa.com.mx/local/sentencia-de-feminicida-de-kenia-maria-da-certeza-de-justicia-para-las-victimas-8796901.html

Muerte de Abigail se investiga como posible feminicidio

https://www.youtube.com/watch?v=PG_AwCURNF8

Investigan como feminicidios los asesinatos de cinco mujeres

https://www.milenio.com/policia/feminicidios-jalisco-investigan-los-asesinatos-de-cinco-mujeres

Adolescente es condenado a

4 años de internamiento por feminicidio de bebé

https://www.sinembargo.mx/26-08-2022/4244006

La orfandad por feminicidio se agrava

https://www.eluniversal.com.mx/opinion/alejandra-barrales/la-orfandad-por-feminicidio-se-agrava

Interseccionalidad

Covid, violencia y accidentes: abuelitas se convierten en mamás

https://www.elsoldeleon.com.mx/local/covid-violencia-y-accidentes-abuelitas-se-convierten-en-mamas-8803827.html

La violencia machista hacia las mujeres mayores

https://www.eleconomista.com.mx/arteseideas/La-violencia-machista-hacia-las-mujeres-mayores-un-fenomeno-invisibilizado-por-verguenza-20211020-0068.html

Salud mental de mujeres lesbianas y bisexuales

https://www.resumenlatinoamericano.org/2022/08/25/feminismos-salud-mental-de-mujeres-lesbianas-y-bisexuales-de-las-mas-afectadas-durante-pandemia-registran-aumento-historico-en-llamadas-de-emergencia-al-911-mexico/

28 de agosto día del abuelo: la vejez diversa bajo el asedio

de críticas, abandono y enfermedades

https://www.infobae.com/america/mexico/2022/08/28/28-de-agosto-dia-del-abuelo-la-vejez-diversa-bajo-el-asedio-de-criticas-abandono-y-enfermedades/

Personas mayores, más aisladas

https://www.gaceta.unam.mx

Por la voz de
niñas, niños y adolescentes

Más mujeres deberían ser entrenadoras de deportes para niños

https://www.washingtonpost.com/es/post-opinion/2022/08/26/mujeres-entrenadoras-deportes-ninos/

Proponen que SIPINNA elabore Registro Nacional de Orfandad

https://www.masnoticias.mx/proponen-que-sipinna-elabore-registro-nacional-de-orfandad/

Feminismos

Documentales sobre feminismo

https://www.eluniversal.com.co/colombia/los-documentales-sobre-feminismo-de-sofia-petro-en-youtube-MY7067835

Logros y retos de los feminismos

https://www.youtube.com/watch?v=xAyPQnOfUx0

Mitos sobre temas de género que deben ser erradicados

https://www.forbesargentina.com/liderazgo/tres-mitos-sobre-temas-genero-deben-ser-erradicados-n20762

"La ciudad de la pericia": cómo una ley de movilidad puede tener un impacto feminista

https://www.yucatan.com.mx/amp/la-ciudad-de-la-pericia-como-una-ley-de-movilidad-puede-tener-un-impacto-feminista-342795.html

Sexo feminista: cuando el placer y el deseo se viven con total igualdad

https://marieclaire.perfil.com/noticias/amp/sexualidad-y-vinculos/sexo-feminista-cuando-el-placer-y-el-deseo-se-viven-con-total-igualdad.phtml

The feminist novelist who turned “On the Road” on its head

https://www.newyorker.com/books/second-read/the-feminist-novelist-who-turned-on-the-road-on-its-head/amp

Un cartel de un hombre embarazado desata las críticas del propio feminismo en Francia

https://www.eldebate.com/sociedad/20220824/cartel-hombre-embarazado-desata-criticas-propio-feminismo-francia_56148_amp.html

Que vivan las amigas: la potencia de la amistad entre mujeres para colectivizar las luchas

https://ladiaria.com.uy/feminismos/articulo/2022/8/que-vivan-las-amigas-la-potencia-de-la-amistad-entre-mujeres-para-colectivizar-las-luchas-y-ser-mas-libres/?display=amp

We must all be feminists and lead using an intersectional feminist lens, building one safe space at a time

https://www.dailymaverick.co.za/opinionista/2022-08-26-we-must-all-be-feminists-and-lead-using-an-intersectional-feminist-lens-building-one-safe-space-at-a-time/

La friendzone, un constructo machista

https://www.poblanerias.com/2022/08/friendzone-constructo-machista/

Hombres no quieren cambiar su machismo

https://www.gaceta.unam.mx/hombres-no-quieren-cambiar-su-machismo/?fbclid=IwAR0BhWbAAIPadEkDBLpiNEIf4jzqBwhODVz5McXUmBBhzsinbbJ0Y_kBae4

El machismo también mata a los hombres

https://www.elsoldemexico.com.mx/mexico/sociedad/el-machismo-tambien-mata-a-los-hombres-8770302.html/amp

Hungary officials warn education is becoming "too feminine"

https://amp.theguardian.com/world/2022/aug/26/hungary-officials-warn-education-is-becoming-too-feminine

Enrique Serna explora el machismo, las tentaciones y la idolatría

https://www.razon.com.mx/amp/cultura/enrique-serna-explora-machismo-tentaciones-idolatria-495914

Why masculinity is the

elephant in the room for advertisers

https://www.adweek.com/brand-marketing/why-masculinity-is-the-elephant-in-the-room-for-advertisers/

¿Sabías qué...?

Uno de los objetivos de la política nacional sobre personas adultas mayores es observar el principio de equidad de género, por medio de políticas públicas, programas y acciones a fin de garantizar la igualdad de derechos de hombres y mujeres así como la revalorización del papel de la mujer en la vida social, económica, política, cultural y familiar y la no discriminación individual y colectiva hacia la mujer.

Vespereando

Judith Butler, la experta en estudios de género que recibirá el 'honoris causa' de la UNAM.

https://www.elfinanciero.com.mx/universidades/2022/08/25/perfil-judith-butler-la-experta-en-estudios-de-genero-que-recibira-el-honoris-causa-de-la-unam/?outputType=amp

La CNDH al tú por tú

https://www.eluniversal.com.mx/opinion/leticia-bonifaz-alfonzo/la-cndh-al-tu-por-tu

Mafalda y su visión feminista llegan a la UNAM

https://amp.milenio.com/cultura/muestra-mafalda-vision-feminista-llegan-unam

Violencia estética: la presión de ser bellas

https://www.laprensa.hn/amiga/mujeraldia/violencia-estetica-la-presion-de-ser-bellas-FJ9748788

Diversidad de género, entre el top 10 de prioridades del 74% de empresas

https://www.eleconomista.com.mx/el-empresario/Diversidad-de-genero-entre-el-top-10-de-prioridades-del-74-de-empresas-en-Mexico-20220824-0074.html

Polivictimización en mujeres mexicanas adultas mayores

https://www.scielo.org.mx/scielo.php?script=sci_arttext&pid=S0188-25032016000300343

¿Cómo aplicar la perspectiva de género en clase?

https://www.milenio.com/aula/recomendaciones-para-ejercer-docencia-con-perspectiva-de-genero

Sigo creyendo en el poder de la libertad sexual

https://www.nytimes.com/es/2022/08/21/espanol/opinion/sexualidad-mujeres.html

La mujer inversora

https://cincodias.elpais.com/cincodias/2022/08/19/mercados/1660909536_635805.html

España conquista el Mundial femenino sub-20

https://elpais.com/deportes/2022-08-29/espana-conquista-el-mundial-femenino-sub-20.html?outputType=amp

Recomendación Editorial

“La fuerza de las mujeres.”

AUTORA: DENIS MUKWEGE

EDITORIAL: GALAXIA GUTENBERG

Año: 2022

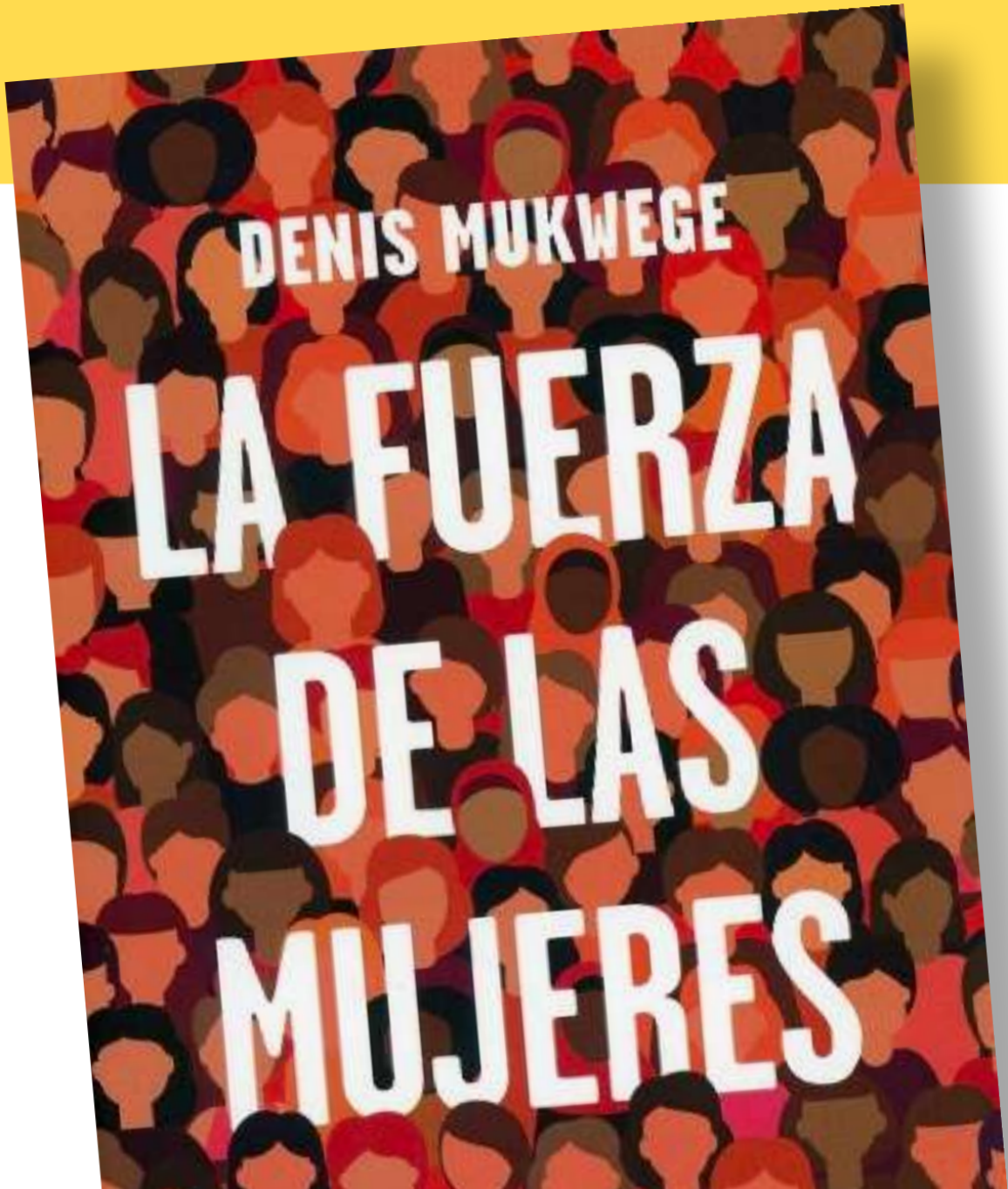

Recomendación *de la semana*

Documental: Cantadoras

Sinopsis: Cinco mujeres afrocolombianas cantan sobre la vida y la muerte de sus pueblos por medio de músicas tradicionales y cantos fúnebres del Pacífico y del Caribe. Trazando un viaje musical, las cantadoras nos muestran como responder a la violencia con vida y creación.

Documental completo: https://bit.ly/3c4cW76

H. CONGRESO DE LA UNIÓN
CÁMARA DE DIPUTADOS
LXV LEGISLATURA

ELABORACIÓN:
Dirección de Estudios Jurídicos de los Derechos Humanos de las Mujeres y la Equidad de Género

Mtra. Patricia Gómez Ortiz
Mtro. Luis Alberto Aguilera Orta
Mtro. Miguel Ángel Garay Núñez
Lic. Leda Itzel Méndez Pérez

Diseño
Marcela Méndez Navarro

CELIG
Centro de Estudios para el Logro de la Igualdad de Género

@CELIGMexico
@CeligOficial
@celigoficial

http://celig.diputados.gob.mx
celig.difusion@congreso.gob.mx
Tel. 5036 0000 ext. 59218

ENCUENTRA TODOS LOS NÚMEROS DE VESPER:

http://www3.diputados.gob.mx/camara/001_diputados/006_centros_de_estudio/05_centro_de_estudios_para_el_logro_de_la_igualdad_de_genero/01b_que_hacemos/00h_semanario_vesper

¿Tienes algún comentario o sugerencia sobre los contenidos de Vésper? Escríbenos:

vesper.celig@diputados.gob.mx