VESPER

Num 131

DERECHOS HUMANOS DE LAS MUJERES

agenda - semanario

Del 5 al 9 de septiembre de 2022

CÁMARA DE DIPUTADOS
LXV LEGISLATURA

Nuestra inspiración: Juana Belén Gutiérrez de Mendoza

Mujer destacada

Rufina Edith Villa Hernández

Originaria de Cuetzalan del Progreso, Puebla. Indígena nahua defensora de derechos humanos, de la tierra y el medio ambiente. Cofundadora del colectivo “Masehual Siuamej Mosenyolchikauanij” que buscó comercializar artesanías a precios justos, así como impulsar dinámicas de alfabetización.

En sus proyectos más recientes la organización busca difundir su trayectoria, su lucha y su ideología, por ello desde 2015 se organizó el Encuentro Tikijkiti Tonemilis, donde por una semana las integrantes reciben a personas en sus casas para intercambiar experiencias y conozcan su forma de vida.

https://saberesyciencias.com.mx/2022/03/09/rufina-villa-la-lider-indigena-le-planto-cara-al-machismo-la-pobreza-la-explotacion/

¿Qué pasó?

CONGRESO DE LA UNIÓN

Conferencia magistral sobre libertad reproductiva

http://comunicacionsocial.diputados.gob.mx/index.php/boletines/imparten-conferencia-magistral-sobre-libertad-reproductiva-alcances-y-medidas-para-su-ejercicio-pleno#gsc.tab=0

Presentación del libro “Amor In Vitro”

https://comunicacionsocial.senado.gob.mx/multimedia/galeria/3545-presentacion-del-libro-amor-in-vitro

Día Internacional de los Afrodescendientes

INEGI

Presentan la Encuesta Nacional sobre la Dinámica de las Relaciones en los Hogares (ENDIREH) 2021

https://www.inegi.org.mx/programas/endireh/2021/

SCJN

Importancia de impartir justicia con perspectiva de género y etnicidad en casos de violencia sexual

https://twitter.com/SCJN/status/1565066900614156288/photo/1

Día Internacional de las Personas Afrodescendientes

https://twitter.com/SCJN/status/1564998951215849473/photo/1

INMUJERES

Salud sexual

https://twitter.com/inmujeres/status/1566509043086233600/photo/1

Día Mundial de la Salud Sexual

https://twitter.com/inmujeres/status/1566458230909374464/photo/1

Mujer indígena

https://twitter.com/inmujeres/status/1566785189619048448/photo/1

Compromisos para impulsar la igualdad y bienestar de las mujeres

https://www.gob.mx/inmujeres/prensa/firman-en-nuevo-leon-compromisos-para-impulsar-la-igualdad-y-bienestar-de-las-mujeres

Autocuidado

https://twitter.com/inmujeres/status/1566201547465318401/photo/1

Violencia obstétrica

https://twitter.com/inmujeres/status/1565349028547608579/photo/1

SIPINNA

Día Mundial de la Obstetricia

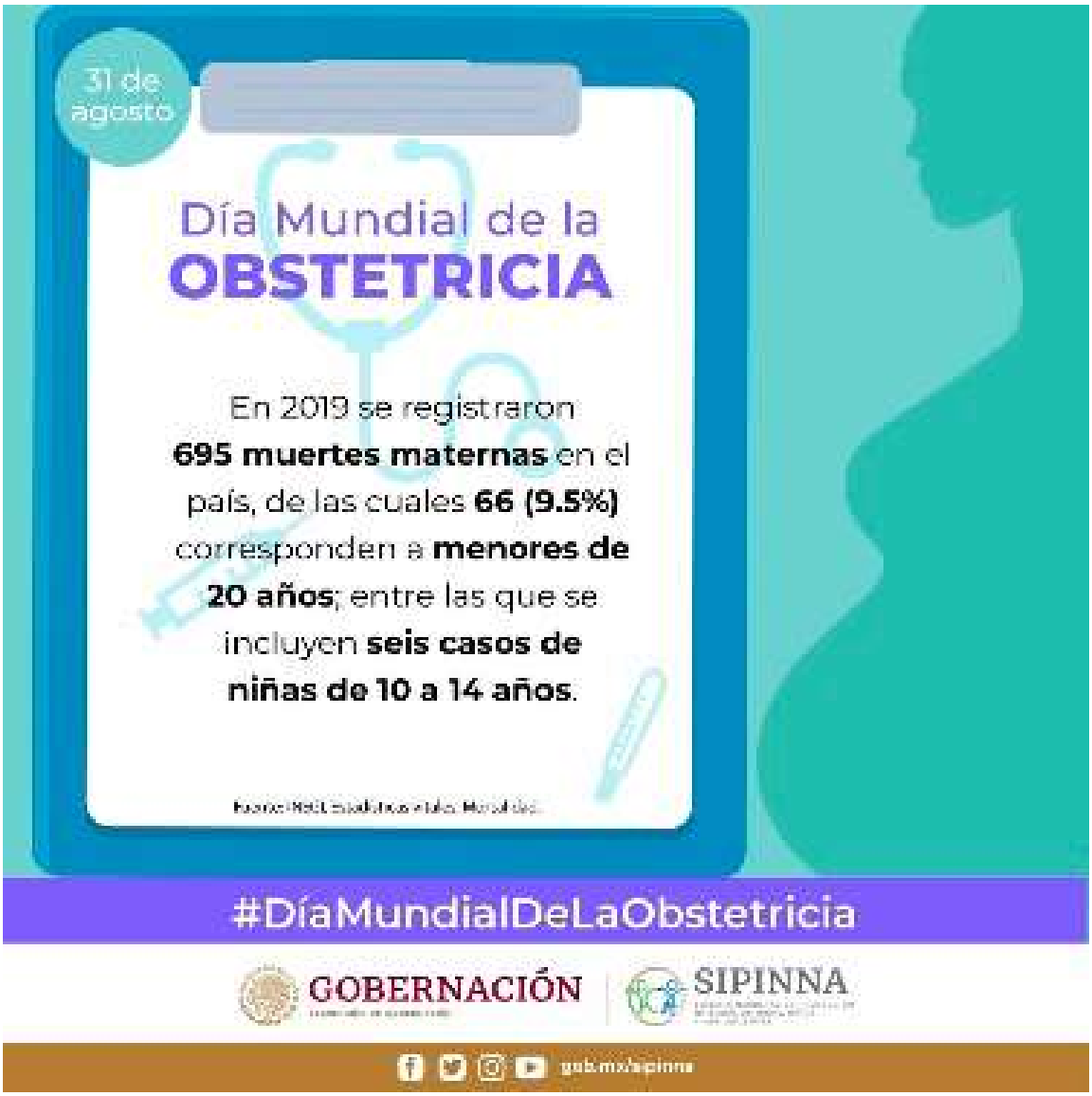

https://twitter.com/SIPINNA_MX/status/1564991414982742016/photo/1

Día Internacional de las Victimas de Desapariciones Forzadas

https://twitter.com/SIPINNA_MX/status/1564626242736775168/photo/1

CNDH

Convención sobre la Eliminación de Todas las Formas de Discriminación contra la Mujer

https://twitter.com/CNDH/status/1566078915260604419/photo/1

Derechos Afrodescendiente

https://twitter.com/i/broadcasts/1lDxLnvNmNYGm

Derechos de las mujeres

https://twitter.com/CNDH/status/1565414617874038784/photo/1

Sociedad
en movimiento

FONDO MARÍA

Tips para acompañar

¿CÓMO ACOMPAÑO A MI AMIX QUE HA DECIDIDO ABORTAR?

1. Antes del aborto:

Ayúdale a buscar los recursos necesarios para que su aborto sea una experiencia segura y agradable:

- información sobre los procedimientos seguros y eficaces,
- Servicios públicos, privados o medicamentos,
- espacio,
- dinero,
- escucha, etc.

¿CÓMO ACOMPAÑO A MI AMIX QUE HA DECIDIDO ABORTAR?

2. Durante el aborto:

Acompaña y escucha sin juzgar todo lo que quiera compartir. Abortar puede causar muchos sentimientos y todos son válidos.

https://twitter.com/FondoMARIAmx/status/1565384176790081540/photo/1

SOMOS VERSUS

Primer observatorio de medios deportivos

www.versus.mx/observatorio

EQUIS JUSTICIA

Medidas alternativas al encarcelamiento

https://equis.org.mx/medidas-alternativa-al-encarcelamiento/

Prevención de las violencias contra las mujeres

https://equis.org.mx/prevencion-de-las-violencias-contra-las-mujeres/

IPAS MÉXICO

Desmintiendo mitos

https://twitter.com/IpasMEX/status/1564409797621039106/photo/1

GIRE

Resistencia abortista en la era digital

https://www.animalpolitico.com/punto-gire/deletefacebook-resistencia-abortista-en-la-era-digital/

Violencia obstétrica

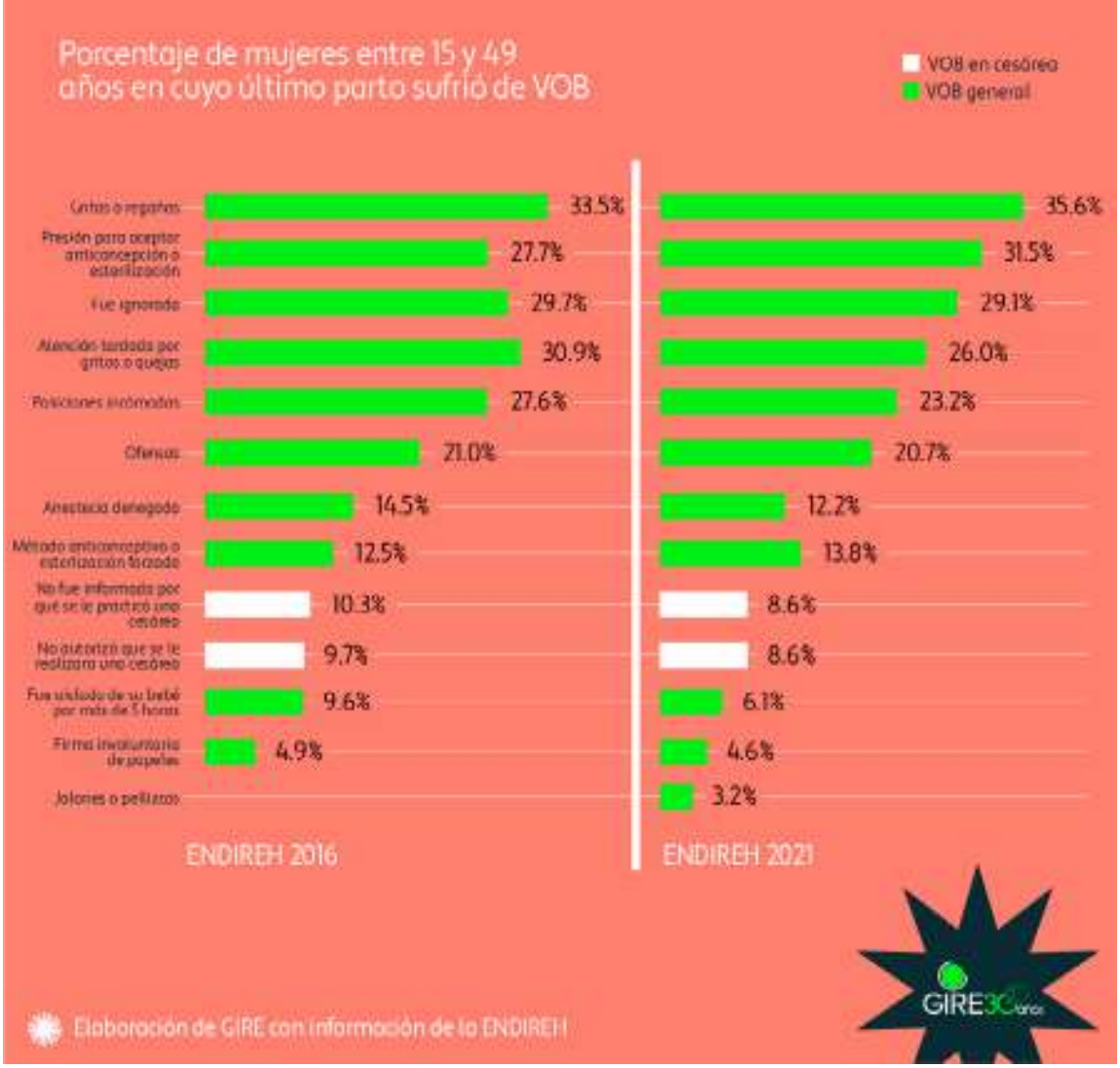

https://twitter.com/GIRE_mx/status/1564773392699514880/photo/1

RED NACIONAL DE REFUGIOS

¡Presupuesto ya!

https://twitter.com/RNRoficial/status/1565808225383055361/photo/1

Día Mundial de la Salud Sexual

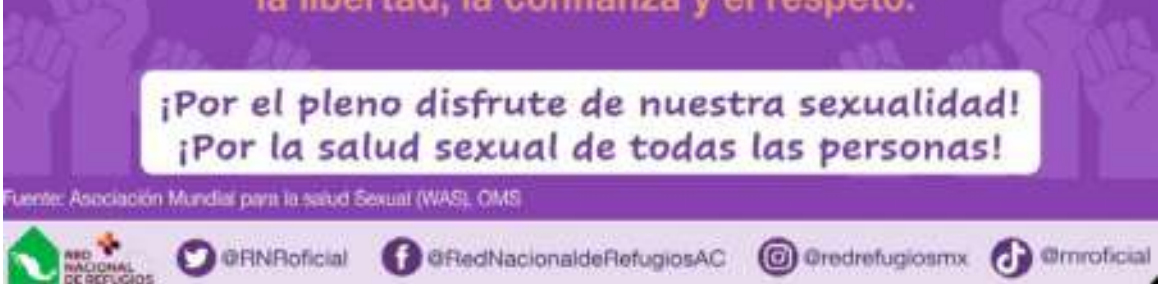

https://twitter.com/RNRoficial/status/1566443195566891017/photo/1

Reconocer todos los días la importancia de las mujeres indígenas

ONU MUJERES

La fórmula contra la violencia sexual

https://lac.unwomen.org/es/stories/noticia/2022/08/educacion-mas-arte-la-formula-contra-la-violencia-sexual-en-el-caribe-de-honduras

Las mujeres indígenas enfrentamos la colonialidad

https://lac.unwomen.org/es/stories/noticia/2022/08/moira-millan-las-mujeres-indigenas-enfrentamos-la-colonialidad-que-ocasiona-violencia-de-genero

OEA

Mujeres económicamente empoderadas

https://usoas.usmission.gov/lanzamiento-del-proyecto-de-la-oea-mujeres-economicamente-empoderadas-para-sociedades-equitativas-y-resilientes/

No te lo pierdas

SEPTIEMBRE

A un año de la histórica sentencia de la SCJN:

¿en Coahuila está **despenalizado** el aborto, sí o no?

Rebeca Ramos
Directora de GIRE

Brenda Rodríguez
Coordinadora de comunicación

https://twitter.com/GIRE_mx/status/1565731389202640896/photo/1

GIRE

7 de septiembre 2022 / 12:00 pm

TWITTER SPACE

#NoALaMilitarización

Únete a la conversación sobre la militarización en México y el impacto en las mujeres.

Miércoles 07 de septiembre
18:30 hrs.
@amnistiamexico

https://twitter.com/i/spaces/1YqKDoPMDXVxV/peek

6

Conversatorio.
Militarización y desapariciones en Guanajuato.
7:00 pm
https://twitter.com/GtoAmnistia/status/1566186806130798592/photo/1

19

Tertulias musicales.
Por la vida, dignidad y libertades de las mujeres.
https://twitter.com/RNRoficial/status/1564705148798222337/photo/1

https://twitter.com/inmujeres/status/1566596457171501058/photo/1

Internacional

ESTADOS UNIDOS

California aprueba 15

propuestas y 200 mdd para facilitar acceso al aborto

https://www.publimetro.com.mx/noticias/2022/09/02/aborto-california-aprueba-15-propuestas-y-200-mdd-para-facilitar-interrupcion-del-embarazo/

Un 8.4 % de las mujeres de las fuerzas armadas sufrieron acoso

https://www.sandiegouniontribune.com/en-espanol/noticias/estados-unidos/articulo/2022-09-01/un-8-4-por-ciento-de-las-mujeres-de-las-fuerzas-armadas-de-eeuu-sufrieron-acoso-en-2021

CHILE

Rechazan la propuesta de nueva constitución

https://www.bbc.com/mundo/noticias-america-latina-62790788.amp

ARGENTINA

La mitad de las argentinas vivió situaciones de violencia de género

https://www.telam.com.ar/notas/202208/603139-violencia-genero-primera-encuesta-oficial.html

Secta explotaba a mujeres para atraer a famosos

https://www.sandiegouniontribune.com/en-espanol/noticias/story/2022-09-01/secta-explotaba-a-mujeres-para-atraer-a-famosos-como-domingo

La camiseta argentina con perspectiva de género

https://www.pagina12.com.ar/477402-la-camiseta-argentina-con-perspectiva-de-genero

VENEZUELA

Sobrevivir a la violencia de género

https://www.swissinfo.ch/spa/venezuela-violencia-machista_sobrevivir-a-la-violencia-de-género-en-venezuela--un-camino-sin-refugio/47860714

PAKISTÁN

Grupo de mujeres lidia con el tabú de las reglas

https://www.swissinfo.ch/spa/un-grupo-de-mujeres-lidia-con-el-tabú-de-las-reglas-en-la-ayuda-para-las-inundaciones-en-pakistán/47869370

ESPAÑA

Aprueban proyecto de reforma a Ley del Aborto y salud sexual

https://www.resumenlatinoamericano.org/2022/08/31/feminismos-gobierno-de-espana-aprueba-proyecto-de-reforma-a-ley-del-aborto-y-salud-sexual/

JAPÓN

Mujeres deben pedir permiso a los hombres para tomar una pastilla abortiva

https://www.bbc.com/mundo/noticias-internacional-62738100

BOLIVIA

Montañeras indígenas

https://www.dw.com/es/mujeres-en-bolivia-montañeras-ind%C3%ADgenas/av-62942151

COLOMBIA

45.000 mujeres viven la pobreza menstrual

https://extrategiamedios.com/al-menos-45-000-mujeres-viven-la-pobreza-menstrual-en-colombia/

BRASIL

Las mujeres acaparan primer debate presidencial

https://www.latimes.com/espanol/internacional/articulo/2022-08-29/las-mujeres-acaparan-primer-debate-presidencial-de-brasil

HAITÍ

Mujeres y niñas, más vulnerables que nunca

https://www.swissinfo.ch/spa/hait%C3%AD-crisis_mujeres-y-niñas--más-vulnerables-que-nunca-por-la-guerra-de-bandas-en-hait%C3%AD/47862794?utm_campaign=teaser-in-querylist&utm_content=o&utm_medium=display&utm_source=swissinfoch

CHINA

Arrestan a 28 tras golpiza a grupo de mujeres

https://www.sandiegouniontribune.com/en-espanol/noticias/story/2022-08-29/china-arrestan-a-28-tras-golpiza-a-grupo-de-mujeres

Nacional

México requiere de un presupuesto con perspectiva de género

https://elceo.com/opinion/mexico-requiere-de-un-presupuesto-con-perspectiva-de-genero/

Siete de cada 10 mujeres mayores de 15 años en México han sido víctimas de violencia machista

https://elpais.com/mexico/2022-08-30/siete-de-cada-10-mujeres-mayores-de-15-anos-en-mexico-han-sido-victimas-de-violencia-machista.html?utm_medium=Social&utm_source=Twitter&ssm=TW_CM_MX#Echobox=1661889666

Ataques con armas de fuego a mujeres han aumentado en los últimos años en México

https://politica.expansion.mx/mexico/2022/08/30/mujeres-asesinadas-con-armas-de-fuego-mexico

Estados

COLIMA

Preocupa al CAM el incremento de la violencia de género

https://elcomentario.ucol.mx/preocupa-al-cam-el-incremento-de-la-violencia-de-genero-en-colima/

BAJA CALIFORNIA

Aumentan 23% delitos de género

https://radarbc.com/general/aumentan-23-delitos-de-genero-en-baja-california/

OAXACA

461 niñas y mujeres asesinadas con violencia evidencian fracaso de AVGM en la entidad

https://cimacnoticias.com.mx/2022/09/01/casos-de-461-ninas-y-mujeres-asesinadas-con-violencia-en-oaxaca-evidencian-fracaso-de-avgm-en-la-entidad-ges-mujer

SAN LUIS POTOSÍ

Moon Venture, la artista potosina que ha conquistado a grandes marcas con sus murales femeninos

https://sanluis.eluniversal.com.mx/mas-de-san-luis/moon-venture-la-artista-potosina-que-ha-conquistado-grandes-marcas-con-sus-murales

GUANAJUATO

Los niños no se tocan: caso de abuso sexual en jardín de niños generó indignación

https://www.infobae.com/america/mexico/2022/09/04/los-ninos-no-se-tocan-caso-de-abuso-sexual-en-jardin-de-ninos-genero-indignacion-en-guanajuato/

Más de 7 mil mujeres han

recibido atención psicológica por violencia de género

https://www.telediario.mx/comunidad/guanajuato-violencia-7-mil-mujeres-reciben-atencion-psicologica

NUEVO LEÓN

Feminicidios en el estado: Jhoana, Debanhi, Yolanda y otros casos de violencia contra mujeres

https://www.elfinanciero.com.mx/estados/2022/09/04/feminicidio-en-nuevo-leon-jhoana-debanhi-yolanda-y-otros-casos-de-violencia-contra-mujeres/

QUINTANA ROO

Aprueba "Ley Vicaria" que reconoce como víctimas a mujeres y hombres; feministas piden vetarla

https://www.animalpolitico.com/2022/08/quintana-roo-ley-vicaria-victimas-mujeres-hombres/

Ni una más

Sobrevivientes de tentativa de feminicidio exigen a Senado aprobar tipificación del delito

https://cimacnoticias.com.mx/2022/08/29/sobrevivientes-de-tentativa-de-feminicidio-exigen-a-senado-aprobar-tipificacion-del-delito

Visit México feminicida: la otra protesta

https://www.eleconomista.com.mx/opinion/Visit-Mexico-feminicida-la-otra-protesta-20220904-0055.html

Defensa de Cristina Fernández pide definir ataque como intento de feminicidio

https://www.dw.com/es/defensa-de-cristina-fern%C3%A1ndez-pide-definir-ataque-como-intento-de-feminicidio/a-63013273

Detienen a expareja de Jhoana Ligues por feminicidio

https://www.animalpolitico.com/2022/09/expareja-jhoana-ligues-feminicidio-nuevo-leon/

El presunto asesino de Andrea Morán se vistió de mujer y la vigiló durante días

https://www.infobae.com/america/mexico/2022/08/31/feminicidio-en-morelos-el-presunto-asesino-de-andrea-moran-se-vistio-de-mujer-y-la-vigilo-durante-dias/

Feminicidio; Qué es y cómo se castiga en México

https://www.milenio.com/politica/comunidad/feminicidio-que-es-y-como-se-castiga-en-mexico

Investigada por el feminicidio

de su hija

https://www.elimparcial.com/mexico/Mujer-investigada-por-el-feminicidio-de-su-hija-de-12-anos-es-vinculada-a-proceso-en-Edomex-20220901-0133.html

Redes sociales

#JusticiaParaJhoanaLigues

https://twitter.com/HctorCoronadoM1/status/1565819800797970440/photo/1

#ProtestarNoEsDelito
#MéxicoFeminicida

https://www.facebook.com/LaFrentaJal/photos/a.107457217926037/480766717261750/

Interseccionalidad

Mujeres con discapacidad, indígenas, niñas y adultas mayores, las más vulnerables

https://es-us.vida-estilo.yahoo.com/mujeres-discapacidad-ind%C3%ADgenas-niñas-adultas-120030996.html

Mujeres y pueblos indígenas en la pandemia

https://www.animalpolitico.com/blog-invitado/mujeres-y-pueblos-indigenas-en-la-pandemia/

¿Qué tan importantes son las mujeres en la ciencia?

https://www.youtube.com/watch?v=1C6cWm6YY28

Las mujeres sostienen la vida, también en las prisiones

https://rebelion.org/las-mujeres-sostienen-la-vida-tambien-en-las-prisiones/

Por la voz de
niñas, niños y adolescentes

1.000 embarazos de adolescentes al día: México se estanca en uno de sus grandes retos demográficos

https://elpais.com/mexico/2022-08-31/1000-embarazos-de-adolescentes-al-dia-mexico-se-estanca-en-uno-de-sus-grandes-retos-demograficos.html

Mujeres de entre 15 y 19, las que más desaparecen

https://www.razon.com.mx/mexico/mujeres-15-19-desaparecen-496226

Feminismos

Feminismo indígena: "El patriarcado no se puede entender sin el colonialismo"

https://www.dw.com/es/feminismo-ind%C3%ADgena-el-patriarcado-no-se-puede-entender-sin-el-colonialismo/a-56578883

Las feministas mexicanas están haciendo lo correcto: Vivian Gornick

https://www.gaceta.unam.mx/las-feministas-mexicanas-estan-haciendo-lo-correcto-vivian-gornick/

Ampliando horizontes: conociendo el feminismo comunitario

https://heraldodemexico.com.mx/tendencias/2022/9/1/ampliando-horizontes-conociendo-el-feminismo-comunitario-435785.html

Pedagogía feminista: nunca más mujer contra mujer

https://www.la-prensa.com.mx/analisis/pedagogia-feminista-nunca-mas-mujer-contra-mujer-8830245.html/amp

Fuimos revolucionarias

https://www.reforma.com/fuimos-revolucionarias-vivian-gornick/amp/ar2461991

The censorship machine erasing China's feminist movement

https://www.newyorker.com/news/news-desk/the-censorship-machine-erasing-chinas-feminist-movement/amp

Conociendo el feminismo comunitario

https://heraldodemexico.com.mx/tendencias/2022/9/1/ampliando-horizontes-conociendo-el-feminismo-comunitario-435785.html

Feminismo decolonial y antirracista

https://www.e-consulta.com/nota/2022-08-29/universidades/feminismo-decolonial-y-antirracista-dictan-charla-en-la-udlap

Nuevas masculinidades

El feminismo hará libres también a los hombres

https://www.reforma.com/el-feminismo-hara-libres-tambien-a-los-hombres/amp/ar2460417

Cuestionan con arte las nuevas masculinidades

https://www.reforma.com/cuestiona-con-arte-nuevas-masculinidades/amp/ar2462806

Otros hombres

https://www.lavozdelsur.es/opinion/otros-hombres_282117_102_amp.html

8 ways we can combat toxic masculinity from the author of 'roll red roll'

https://www.forbes.com/sites/meimeifox/2022/09/01/8-ways-we-can-combat-toxic-masculinity-from-the-author-of-roll-red-roll/amp/

Vespereando

¿Quién está detrás de ellas?

https://www.opinion51.com/p/pamela-cerdeira-detras-de-ellas

Crece persecución por aborto... hasta el legal

https://www.razon.com.mx/estados/crece-persecucion-aborto-legal-496775

Intencionalmente, ilocalizable

https://heraldodemexico.com.mx/opinion/2022/8/30/intencionalmente-ilocalizable-435119.html

Movimiento para ponderar derechos menstruales

https://www.eloccidental.com.mx/local/anuncian-movimiento-para-ponderar-derechos-menstrua-les-8817408.html

Plan de la NASA para enviar a una mujer a la Luna

https://www.lavanguardia.com/ciencia/20220829/8489362/nasa-inaugura-nueva-espacial-incluye-enviar-primera-mujer-luna.html

Recomendación Editorial

“Leonas y zorras. Estrategias políticas feministas.”

AUTORA: CLARA SERRA

EDITORIAL: CATARATA

Año: 2021

Recomendación *de la semana*

Película: Ixcanul

Sinopsis: En una finca cafetalera a los pies del Pacaya, un volcán activo de Guatemala, vive una joven con su familia. Son del pueblo kakchiquel, una comunidad aislada que sólo habla su propia lengua y aún mantiene sus costumbres ancestrales. A la joven le espera un destino que no quiere aceptar, pero del que le resulta imposible escapar.

Filmada en idioma kakchiquel, la película retrata los prejuicios y estereotipos que pesan sobre las mujeres de la comunidad que no pueden tomar decisiones sobre su vida y su cuerpo.

Película completa:https://ok.ru/video/90386336328

H. CONGRESO DE LA UNIÓN
CÁMARA DE DIPUTADOS
LXV LEGISLATURA

ELABORACIÓN:
Dirección de Estudios Jurídicos de los Derechos Humanos de las Mujeres y la Equidad de Género

Mtra. Patricia Gómez Ortiz
Mtro. Luis Alberto Aguilera Orta
Mtro. Miguel Ángel Garay Núñez
Lic. Leda Itzel Méndez Pérez

Diseño
Marcela Méndez Navarro

CELIG
Centro de Estudios para el Logro de la Igualdad de Género

@CELIGMexico
@CeligOficial
@celigoficial

http://celig.diputados.gob.mx
celig.difusion@congreso.gob.mx
Tel. 5036 0000 ext. 59218

ENCUENTRA TODOS LOS NÚMEROS DE VESPER:

http://www3.diputados.gob.mx/camara/001_diputados/006_centros_de_estudio/05_centro_de_estudios_para_el_logro_de_la_igualdad_de_genero/01b_que_hacemos/00h_semanario_vesper

¿Tienes algún comentario o sugerencia sobre los contenidos de Vésper? Escríbenos:

vesper.celig@diputados.gob.mx