VESPER

DERECHOS HUMANOS DE LAS MUJERES

Num 133

agenda - semanario

Del 19 al 23 de septiembre de 2022

CÁMARA DE DIPUTADOS
LXV LEGISLATURA

Nuestra inspiración: Juana Belén Gutiérrez de Mendoza

Mujer destacada

Andrea Itzel Martínez Sánchez

Estudiante de la Licenciatura en Derecho en la UNAM, es la primera jugadora oficial en la historia de la Liga Mayor de la Organización Nacional Estudiantil de Fútbol Americano (ONEFA). “No tengo límites en mis actividades, en mi vida profesional, ni en la deportiva; estoy yendo paso a paso”.

https://coordinaciongenero.unam.mx/tag/andrea-itzel-martinez-sanchez/

¿Qué pasó?

CONGRESO DE LA UNIÓN

Reforma para establecer que no se podrá negar o restringir la inclusión de niñas, niños y adolescentes con discapacidad en los planteles educativos

https://twitter.com/Mx_Diputados/status/1571168476760313860/photo/1

Las violencias y su impacto a la luz del interés superior y la perspectiva de género

https://comunicacionsocial.senado.gob.mx/multimedia/galeria/3656-conversatorio-las-violencias-y-su-impacto-a-la-luz-del-interes-superior-y-la-perspectiva-de-genero

Mujeres que nos dieron patria

https://twitter.com/senadomexicano/status/1570816280445292545/photo/1

Reformas en materia de empoderamiento igualitario

http://comunicacionsocial.diputados.gob.mx/index.php/boletines/diputadas-y-diputados-aprobaron-reformas-en-materia-de-empoderamiento-igualitario#gsc.tab=0

SCJN

¿Conoces la Unidad General de Igualdad de Género de la SCJN?

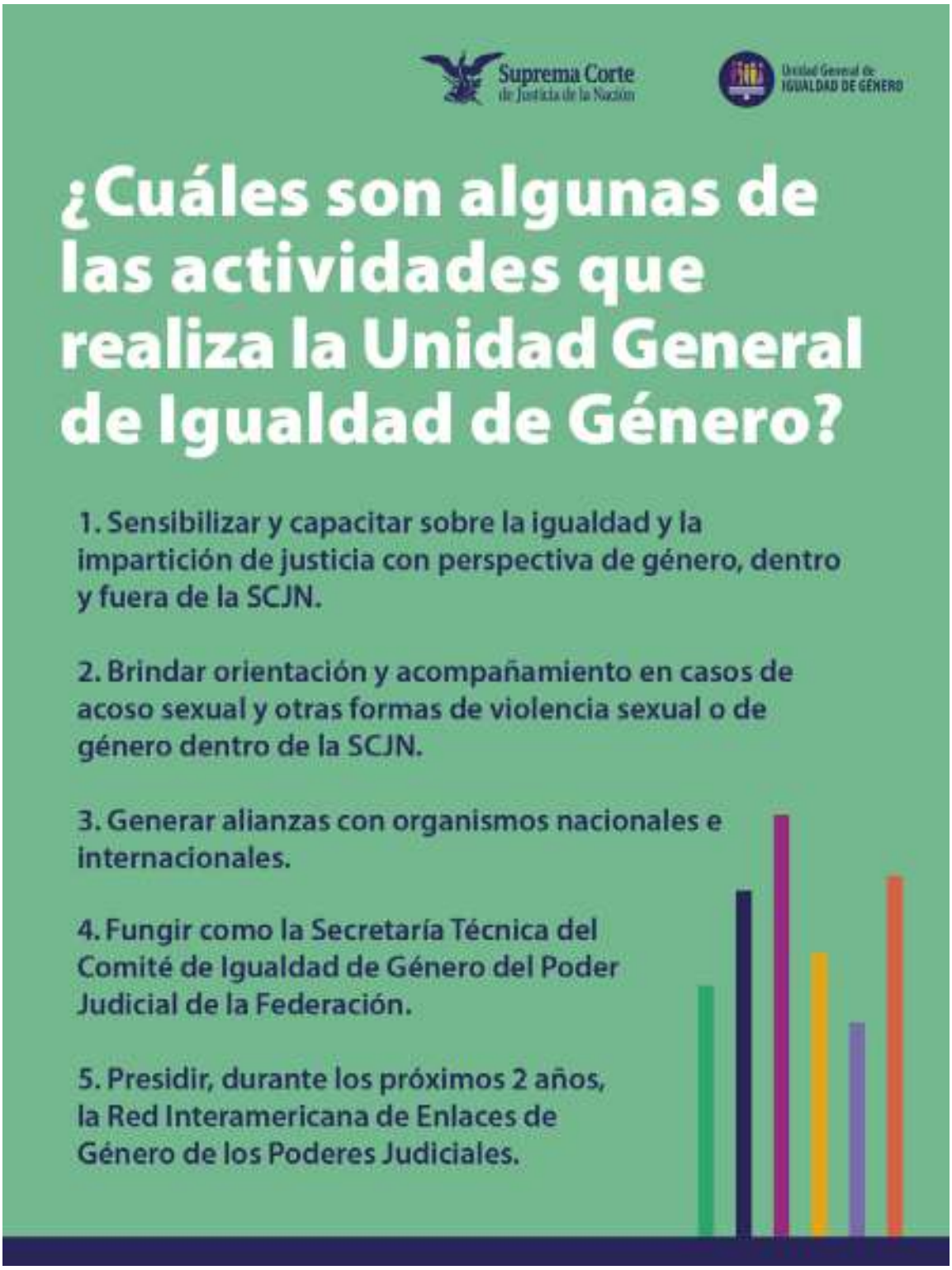

https://twitter.com/genero_scjn/status/1569378707973853186/photo/1

Día Internacional de la Igualdad Salarial

https://twitter.com/inmujeres/status/1571651397698945031/photo/1

Participación de las mujeres en la independencia

https://twitter.com/inmujeres/status/1570639261669687296/photo/1

Código de ética para la prevención de la violencia digital

https://www.gob.mx/inmujeres/prensa/inmujeres-y-profeco-lanzan-codigo-de-etica-para-la-prevencion-de-la-violencia-digital-contra-las-mujeres

Violencia digital

https://twitter.com/inmujeres/status/1570206266068434944/photo/1

Estereotipos de género en

los medios de comunicación

https://twitter.com/inmujeres/status/1570184752539537409/photo/1

Sociedad
en movimiento

IPAS MÉXICO

Día Mundial del Condón Femenino

https://twitter.com/IpasMEX/status/1571205996684476417/photo/1

TERCERA VÍA

Aborto

https://twitter.com/terceraviamx/status/1571248380533252098/photo/1

EQUIS JUSTICIA

Redes sociales misóginas y discriminatorias

https://twitter.com/EquisJusticia/status/1571565632818118656/photo/1

Prevención de las violencias contra las mujeres

https://equis.org.mx/prevencion-de-las-violencias-contra-las-mujeres/

OBSERVATORIO GÉNERO Y COVID-19 EN MÉXICO

Desigualdades laborales por pandemia

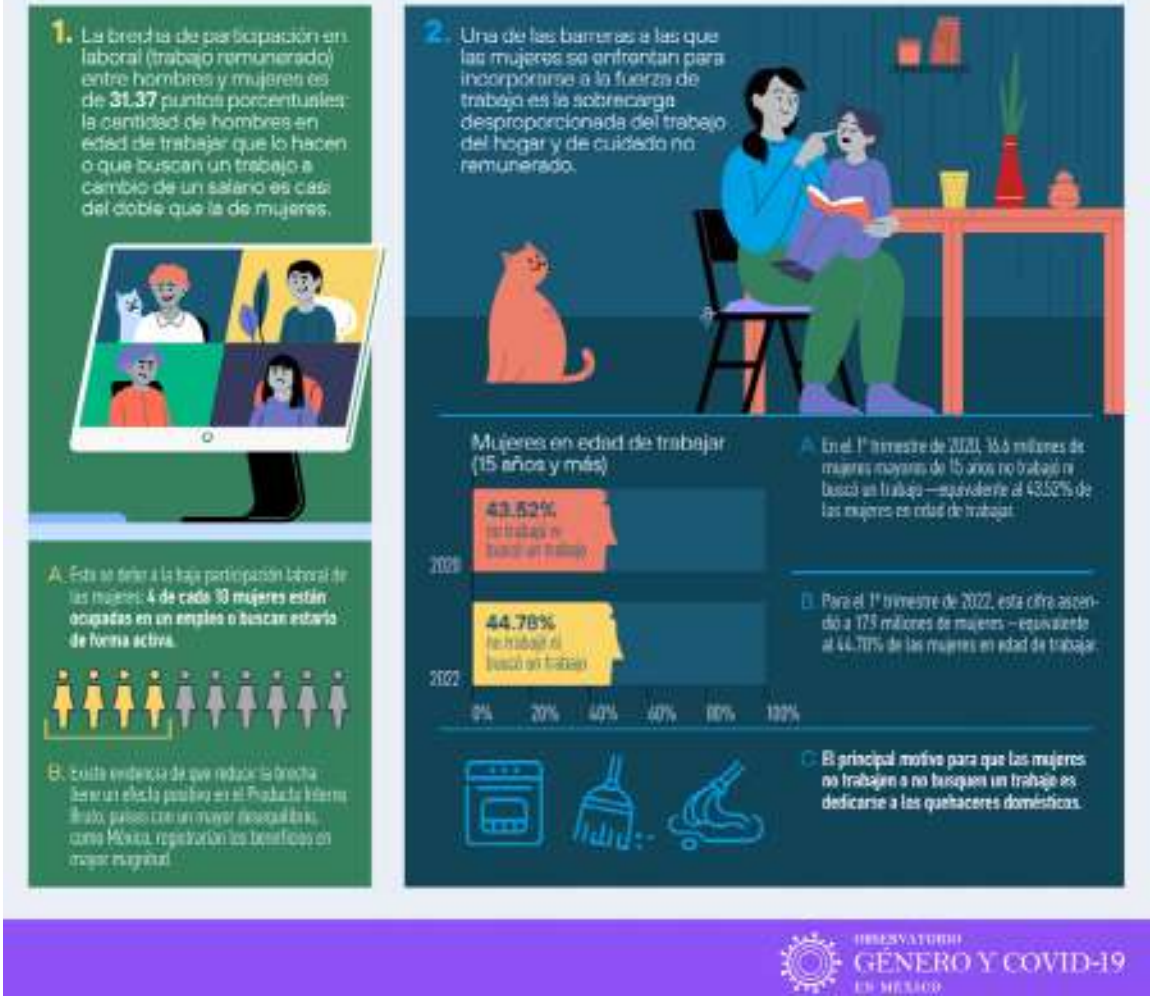

https://twitter.com/IpasMEX/status/1571572417356615681/photo/1

Violencias que viven las mujeres y en donde

Ámbito				
Comunitario	9.2%	20.2%	0%	2.9%
Laboral*	6.2%	7.2%	15.3%	0.7%
Escolar*	12%	13.7%	0%	4.6%
Familiar	9.2%	1.7%	3.1%	3%
Pareja	17.2%	1.9%	7.6%	4.9%

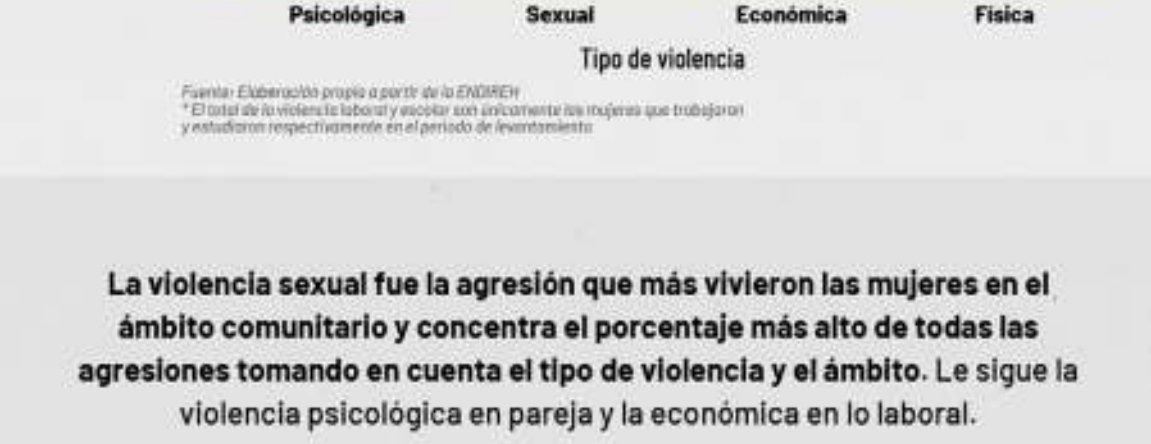

La violencia sexual fue la agresión que más vivieron las mujeres en el ámbito comunitario y concentra el porcentaje más alto de todas las agresiones tomando en cuenta el tipo de violencia y el ámbito. Le sigue la violencia psicológica en pareja y la económica en lo laboral.

https://twitter.com/EquisJusticia/status/1571280841518587911/photo/1

GIRE

La violencia obstétrica en datos: ENDIREH 2021

https://www.animalpolitico.com/punto-gire/la-violencia-obstetrica-en-datos-endireh-2021/

AMNISTÍA INTERNACIONAL

Siete ejemplos para recordar el poder de las personas

https://amnistia.org.mx/contenido/index.php/protestas-historicas-siete-ejemplos-para-recordar-el-poder-de-las-personas/

No a la militarización

https://twitter.com/amnistiamexico/status/1570504732267151362/photo/1

https://twitter.com/amnistiamexico/status/1570804712449970176/photo/1

YO TAMBIÉN

Mujeres con discapacidad: mapa completo de incidencia

https://www.yotambien.mx/actualidad/estadisticas-del-inegi-de-mujeres-con-discapacidad-en-mexico/

RED NACIONAL DE REFUGIOS

Desigualdad salarial

https://twitter.com/RNRoficial/status/1571513206346027017/photo/1

Independencia de México

https://twitter.com/RNRoficial/status/1570773472879742979/photo/1

Mujeres en medios de comunicación

https://twitter.com/RNRoficial/status/1570057269420904448/photo/1

IDMAH

Brecha de género

https://www.facebook.com/demachosaHOMBRES/photos/pcb.1448708272289163/1448708182289172

No te lo pierdas

SEPTIEMBRE

CÁMARA DE DIPUTADOS
LXV LEGISLATURA

21

Mesa de trabajo.

Tengo derecho a moverme de forma segura. Perspectiva de niñez y adolescencia.

9:00

https://twitter.com/senadomexicano/status/1570497080510287875/photo/1

21

Ciclo de conferencias.

Maternidad, paternidad y nuevas formas familiares.

9:30 hrs

https://twitter.com/SCJN/status/1570166876168151040/photo/1

https://www.facebook.com/MuseodelaMujerMexico/photos/a.2493338910679549/6034529056560499/

Jornadas de difusión.
Jurisprudencia en materia de niñas, niños y adolescentes.
17:00 hrs
https://twitter.com/SCJN/status/1570215824765370376/photo/1

27

Seminario internacional
"El estado y la sociedad frente a los cuidados".
Abierta hasta el 3 de octubre
https://www.facebook.com/FEMUAC/photos/a.559158814236802/2332627300223269/

Internacional

ESTADOS UNIDOS

Convierten México en su

mejor opción para abortar

https://www.dw.com/es/mujeres-estadounidenses-convierten-méxico-en-su-mejor-opción-para-abortar/a-63143915

Indiana aplica primera ley contra el aborto

https://www.efe.com/efe/usa/sociedad/indiana-aplica-primera-ley-contra-el-aborto-redactada-tras-fallo-del-supremo/50000101-4884981

Prohibir el aborto causaría una gran violación a los derechos humanos

https://latinus.us/2022/09/14/prohibir-aborto-todo-eu-causaria-gran-violacion-derechos-humanos-amnistia-internacional/

CANADÁ

Califican de “genocidio” la violencia creciente contra las mujeres y niñas indígenas

https://www.elobservador.com.uy/nota/califican-de-genocidio-la-violencia-creciente-contra-las-mujeres-y-ninas-indigenas-de-canada--202291815518

COLOMBIA

¿El cambio es con las mujeres?

https://cambiocolombia.com/opinion/puntos-de-vista/el-cambio-es-con-las-mujeres

Por qué las que las mujeres temen denunciar la violencia

de género

https://www.infobae.com/america/colombia/2022/09/11/por-que-las-que-las-mujeres-temen-denunciar-la-violencia-de-genero-en-colombia/

VENEZUELA

Sobrevivir a la violencia, un camino sin refugio

https://efeminista.com/sobrevivir-violencia-mujeres-venezuela/

ITALIA

No quiere suprimir el aborto, sino dar una alternativa

https://www.elliberal.com/italia-meloni-aclara-que-no-quiere-suprimir-el-aborto-sino-dar-una-alternativa-a-las-mujeres-que-piensan-que-es-su-unica-opcion/

HUNGRÍA

Medidas contra el aborto se endurecen

https://www.elespectador.com/mundo/europa/las-medidas-contra-el-aborto-se-endurecen-en-hungria-que-les-piden-a-la-mujeres-noticias-de-hoy/

ESPAÑA

8 de cada 10 mujeres atrasan la maternidad

https://www.ondacero.es/noticias/sociedad/8-cada-10-mujeres-atrasan-maternidad-incertidumbre-situacion-economica_202209146321f744891aaf0001b4b7da.html

Construyendo desde los feminismos

https://www.ondacero.es/emisoras/andalucia/cordoba/audios-podcast/mas-de-uno/construyendo-feminismos_202209146321aa54891aaf0001b463c1.html

MARRUECOS

Piden despenalizar el aborto

https://www.swissinfo.ch/spa/marruecos-aborto_piden-despenalizar-el-aborto-en-marruecos-tras-la-muerte-de-una-menor/47897812

GRECIA

Muerte de mujer reaviva debate sobre feminicidios

https://www.sandiegouniontribune.com/en-espanol/noticias/story/2022-09-12/muerte-de-mujer-reaviva-debate-sobre-feminicidios-en-grecia

Nacional

Al mismo trabajo, la misma remuneración para las mujeres

https://lasillarota.com/opinion/columnas/2022/9/18/al-mismo-trabajo-la-misma-remuneracion-para-las-mujeres-392869.html

Más de 3.5 millones de mujeres fueron discriminadas en su trabajo en el último año

https://www.animalpolitico.com/2022/09/mexico-mujeres-discriminacion-trabajo-bajos-sueldos/

Refugios para mujeres “en números rojos”: pese

a aumento de violencia, solo tendrían 1.63% más presupuesto en 2023

https://www.animalpolitico.com/2022/09/refugios-mujeres-violencia-poco-aumento-2023/

Estados

CDMX

¡Vivan las mujeres que luchan!: así dieron la Antigrita entre música y sororidad.

https://cimacnoticias.com.mx/2022/09/15/vivan-las-mujeres-que-luchan-asi-dieron-la-antigrita-en-cdmx-entre-musica-y-sororidad-fotoreportaje

Activistas protestan contra violencia y escalan la Estela de Luz para desplegar un mensaje por los desaparecidos

https://www.animalpolitico.com/2022/09/protesta-estela-luz-mensaje/

QUERÉTARO

Congreso local aprobó la “Ley Victoria” para castigar

con 66 años de prisión a feminicidas de niñas

https://www.infobae.com/america/mexico/2022/09/18/congreso-local-de-queretaro-aprobo-la-ley-victoria-para-castigar-con-66-anos-de-prision-a-feminicidas-de-ninas/

Proponen 3 de 3 contra violencia de género

https://www.diariodequeretaro.com.mx/local/proponen-3-de-3-contra-violencia-de-genero-8799169.html

PUEBLA

Exigen colectivos feministas despenalizar el aborto

https://elpopular.mx/comunidad/feminismo/2022/09/15/exigen-colectivos-feministas-despenalizar-el-aborto-en-puebla

ESTADO DE MÉXICO

Suicidios o accidentes de mujeres deben ser investigados como feminicidios

https://www.la-prensa.com.mx/metropoli/suicidios-o-accidentes-de-mujeres-deben-ser-investigados-como-feminicidios-diputados-en-edomex-8886894.html

Publican libros de igualdad de género para estudiantes | Ciclo escolar 2022-2023

https://www.unionedomex.mx/2022/09/18/libros-de-igualdad-de-genero-para-estudiantes-edomex-ciclo-escolar-2022-2023/

VERACRUZ

Trabaja Córdoba en la Declaratoria de la Alerta por Violencia de Género

https://lasillarota.com/veracruz/estado/2022/9/17/trabaja-cordoba-en-la-declaratoria-de-la-alerta-por-violencia-de-genero-393139.html

TAMAULIPAS

Los perros abandonados serán entrenados para proteger a mujeres víctimas de género

https://www.infobae.com/america/mexico/2022/08/21/los-perros-abandonados-en-tamaulipas-seran-entrenados-para-proteger-a-mujeres-victimas-de-genero/

Redes sociales

#FueElEjército

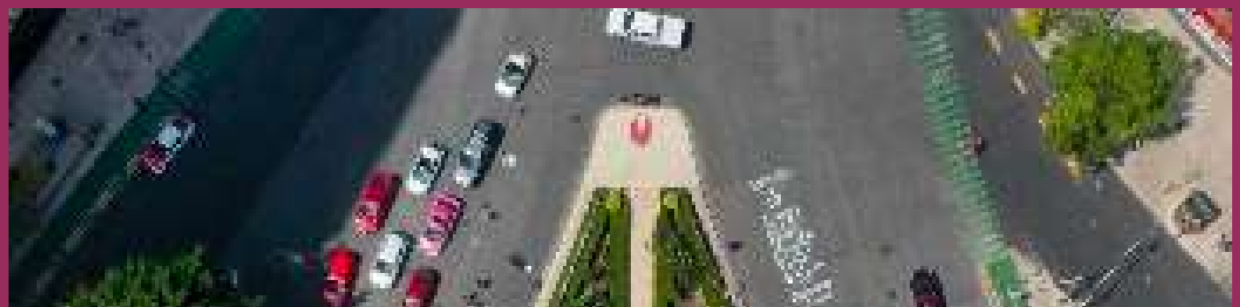

https://twitter.com/CMDPDH/status/1571195621154897928?s=20&t=Pz9K33kHjlFSaUFi8jsYNw

#16AñosDeImpunidadMilitar #EstelaDeLuz

https://twitter.com/EdithFerreto/status/1570904699712458752?s=20&t=Pz9K33kHjlFSaUFt8jsYNw

Ni una más

Proponen que toda muerte de mujer sea investigada como feminicidio

https://eltiempolatino.com/2022/09/14/latinoamerica/investigacion-de-feminicidio-en-estado-de-mexico-sera-inmediata/

Se le derrumbó la vida; Andrea, condenada a 70 años de prisión por feminicidio

https://imagendelgolfo.mx/policiaca/se-le-derrumbo-la-vida-andrea-condenada-a-70-anos-por-feminicidio-video/50236674

El primer semestre registra 19 feminicidios fuera de la pareja

https://elpais.com/sociedad/2022-09-12/espana-cuenta-ya-con-una-estadistica-oficial-de-feminicidios-19-mujeres-asesinadas-de-enero-a-junio-de-2022.html

Jhoana Ligues falleció por herida punzocortante e intoxicación

https://www.elfinanciero.com.mx/estados/2022/09/12/feminicidio-en-nuevo-leon-jhoana-ligues-fallecio-por-herida-punzocortante-e-intoxicacion/

“Brecha salarial”

Es la diferencia existente entre los salarios percibidos por los trabajadores de ambos sexos, calculada sobre la base de la diferencia media entre los ingresos brutos. El impacto que la brecha salarial tiene sobre las mujeres es que obtienen menos ingresos a lo largo de su vida, lo que conduce a pensiones más bajas y a un mayor riesgo de pobreza en la tercera edad.

Interseccionalidad

Mujeres migrantes, nuestras vecinas invisibles

https://www.ecoavant.com/consumo/mujeres-migrantes-nuestras-vecinas-invisibles_9349_102.html

Amenazan con desaparecer a mujeres indígenas

https://www.zonadocs.mx/2022/09/15/amenazan-con-desaparecer-a-mujeres-indigenas-que-rechazan-planta-de-amoniaco-en-sinaloa/

Por la voz de
niñas, niños y adolescentes

Las niñas se están quedando rezagadas en matemáticas debido a la discriminación

https://www.abc.es/sociedad/ninas-quedando-rezagadas-matematicas-debido-discriminacion-20220914115953-nt.html

Buscan prevenir reclutamiento de niños por parte del crimen organizado

https://www.cronica.com.mx/nacional/buscan-prevenir-reclutamiento-ninos-parte-crimen-organizado.html

Feminismos

Feminismo y ecologismo: dos caras de la misma lucha

https://www.publico.es/culturas/feminismo-ecologismo-caras-lucha.html/amp

El rechazo a la nueva Constitución chilena golpea al feminismo

https://elpais.com/chile/2022-09-06/el-rechazo-a-la-nueva-constitucion-chilena-golpea-al-feminismo.html?outputType=amp

Feminismos populares, campesinos e indígenas para unir territorios en resistencia

https://agenciatierraviva.com.ar/feminismos-populares-campesinos-e-indigenas-para-unir-territorios-en-resistencia/

Feminismos en protesta: reclamo, apropiación y cultura

https://www.udual.org/principal/2022/09/08/unam-feminismos-en-protesta-reclamo-apropiacion-y-cultura/

Britain's new prime minister and the dangers of 'Destiny's Child feminism'

https://amp.cnn.com/cnn/2022/09/07/opinions/britain-female-prime-minister-liz-truss-feminism-beers/index.html

Nuevas masculinidades

Nuevas masculinidades y combate a la violencia contra la mujer

https://www.msn.com/es-mx/noticias/mexico/escobedo-promueve-con-campaña-nuevas-masculinidades-y-combate-a-la-violencia-contra-la-mujer/ar-AA11PXNC

¿Tenemos que leer los hombres sobre masculinidades?

https://www.pikaramagazine.com/2022/09/tenemos-que-leer-los-hombres-sobre-masculinidades/

Las nuevas masculinidades alternativas contribuyen a prevenir el bullying antes de que suceda

https://eldiariofeminista.info/2022/09/08/las-nuevas-masculinidades-alternativas-contribuyen-a-prevenir-el-bullying-antes-de-que-suceda/

Rebelión, sobre masculinidades dominantes

https://www.jornada.com.mx/notas/2022/09/08/cultura/rebelion-sobre-masculinidades-dominantes-en-el-teatro-la-capilla/

“Ir de machitos por la vida limita el desarrollo de nuestra personalidad”

https://www.canarias7.es/sociedad/machitos-vida-limita-20220915184850-nt_amp.html

‘I used to be a toxic man’

https://www.newsweek.com/i-was-toxic-man-how-i-changed-1741647?amp=1

Vespereando

10 consecuencias de prohibir el aborto legal

https://www.expoknews.com/10-consecuencias-de-prohibir-el-aborto-legal/

Celebran el trabajo de 60 mujeres mexicanas con exposición fotográfica

https://es-us.vida-estilo.yahoo.com/style/celebran-trabajo-60-mujeres-mexicanas-215145035.html

Sesgos de género en la atención cardiovascular: por qué las mujeres con un

infarto se diagnostican más tarde y peor

https://elpais.com/salud-y-bienestar/2022-09-15/sesgos-de-genero-en-la-atencion-cardiovascular-por-que-las-mujeres-con-un-infarto-se-diagnostican-mas-tarde-y-peor.html?outputType=amp

Mujeres, hacia el empoderamiento económico y la digitalización

https://heraldodemexico.com.mx/opinion/2022/9/15/mujeres-hacia-el-empoderamiento-economico-la-digitalizacion-439906.html

Por qué cada vez más mujeres hacen congelar sus óvulos

https://www.youtube.com/watch?v=HJf_C1xRtt0

Era civilización, no militarización

https://heraldodemexico.com.mx/opinion/2022/9/13/senor-presidente-era-civilizacion-no-militarizacion-439233.html

Discusión sobre aborto será sustituida por uso de tecnología en el embrión

https://www.milenio.com/politica/comunidad/discusion-de-aborto-sera-sustituida-por-uso-de-tecnologia-en-embrion

Recomendación Editorial

¡Lucha como una chica!

Feminismo, efectos colaterales, amistad y todo lo demás

AUTORA: HOLLY BOURNE

EDITORIAL: GALERA

Año: 2020

Recomendación *de la semana*

Película: Volver a empezar (*herself*)

Sinopsis: Sandra (Clare Dunne) es una joven madre soltera que un día decide abandonar a su abusivo ex marido y luchar contra el corrupto sistema inmobiliario. Su idea consiste en construir su propia casa, un hogar cálido, seguro y feliz donde crezcan sus dos hijas pequeñas. En el proceso, además, no sólo reconstruye su vida, sino que también se descubre a ella misma.

Tráiler: https://www.youtube.com/watch?v=Nr1X6W08bfE

H. CONGRESO DE LA UNIÓN
CÁMARA DE DIPUTADOS
LXV LEGISLATURA

ELABORACIÓN:
Dirección de Estudios Jurídicos de los Derechos Humanos de las Mujeres y la Equidad de Género

Mtra. Patricia Gómez Ortiz
Mtro. Luis Alberto Aguilera Orta
Mtro. Miguel Ángel Garay Núñez
Lic. Leda Itzel Méndez Pérez

Diseño
Marcela Méndez Navarro

CELIG
CENTRO DE ESTUDIOS PARA EL LOGRO DE LA IGUALDAD DE GÉNERO

@CELIGMexico
@CeligOficial
@celigoficial

http://celig.diputados.gob.mx
celig.difusion@congreso.gob.mx
Tel. 5036 0000 ext. 59218

ENCUENTRA TODOS LOS NÚMEROS DE VESPER:

http://www3.diputados.gob.mx/camara/001_diputados/006_centros_de_estudio/05_centro_de_estudios_para_el_logro_de_la_igualdad_de_genero/01b_que_hacemos/00h_semanario_vesper

¿Tienes algún comentario o sugerencia sobre los contenidos de Vésper? Escríbenos:

vesper.celig@diputados.gob.mx