26 al 30 de septiembre 2021

especial

Num 134

VESPER

DERECHOS HUMANOS DE LAS MUJERES

agenda - semanario

CÁMARA DE DIPUTADOS
LXV LEGISLATURA

CELIG
CENTRO DE ESTUDIOS PARA EL LOGRO DE LA IGUALDAD DE GÉNERO

IRAN

LA REVOLUCIÓN DE LOS VELOS

En memoria

Masha Amini

Pertenecía a la etnia Kurda, de la ciudad occidental de Saquez, en la provincia de Kurdistán. Fue arrestada y golpeada por la Gasht-e Ershad (llamada "policía de la moral"), el pasado martes 13 de septiembre luego de que saliera de una de las estaciones del metro de Teherán, acusada de violar la ley que obliga a las mujeres a cubrirse el cabello con un velo, y los brazos y piernas con vestimentas holgadas, ya que "no portaba correctamente el velo". Luego de haberla mantenido detenida, Amini murió tres días después de haber sido golpeada en la cabeza. Tenía 22 años.

https://www.informador.mx/internacional/Masha-Amini-Quien-era-la-mujer-asesinada-y-que-esta-pasando-en-Iran-20220922-0068.html

PICTOLINE

¿Qué está pasando en Irán?

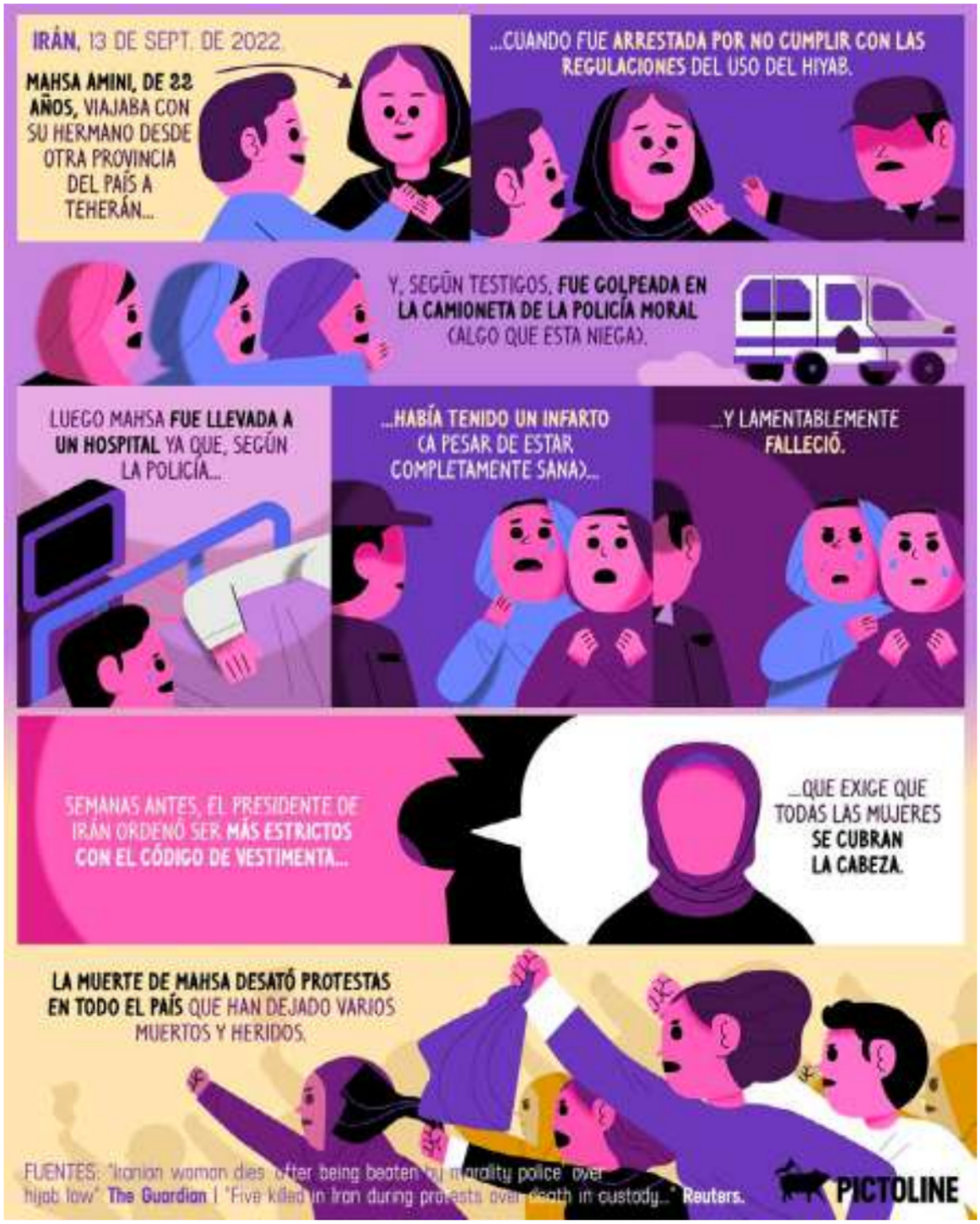

https://twitter.com/pictoline/status/1572328801014530049?s=46&t=eZZn96VxJcKhMungzAFElg

MADRES PÚRPURAS

Irán

https://www.facebook.com/Co.MadresPurpura/photos/a.136110098709100/398023582517749/

ONU MUJERES

Investigar muerte de iraní Mahsa Amini

https://www.dw.com/es/onu-mujeres-pide-investigar-muerte-de-iran%C3%AD-mahsa-amini/a-63213392

@MIKEOLLERANDI

Lo que está pasando

Los últimos días ha trascendido la movilización de cientos de miles de mujeres en Irán a causa de un atróz crimen perpetrado por las propias fuerzas de seguridad respondiendo a una política religiosa sumamente represiva.

¿Qué ha ocurrido y por qué resulta sumamente importante?

@mikeollerandi

La "policía de la moral"

Por increíble que parezca, existe un cuerpo policiaco dentro de las fuerzas de seguridad iraníes destinada al cuidado de códigos de vestimenta y comportamiento "decente". Fue introducida en 2005 a raíz de una resolución del Consejo Supremo de la Revolución Cultural bajo el título "Plan Integral de Castidad".
Dicho cuerpo policiaco está conformado tanto por hombres como mujeres, mismas que visten un chador (prenda que descubre únicamente el rostro), y entre sus principales tareas está asegurar que toda mujer porte velo o hijab, obligatorio en ese país.

@mikeollerandi

Las protestas

Con el asesinato de Mahsa Amini, miles de personas protestaron en varias ciudades de Irán, quemando hijabs y manifestando su abierto rechazo al gobierno islámico por su brutal imposición dogmática que ha incurrido en numerosas violaciones a Derechos Humanos desde hace décadas.
Particularmente la violencia ejercida contra las mujeres en el país ha sido sumamente alarmante debido al papel tradicional de la mujer en las sociedades islámicas y los roles que tiene que jugar.

@mikeollerandi

La reacción del gobierno

El gobierno iraní, encabezado por el clérigo ultra conservador Ebrahim Raisi, ha respondido a las protestas con represión policiaca, resultando en má de 200 personas detenidas, 85 personas heridas y hasta cuatro muertos, de acuerdo con cifras de grupos defensores de Derechos Humanos.
El presidente Raisí habría hablado con la familia de Amini vía telefónica para expresar sus condolencias y comprometerse a investigar el asunto, pero el daño estaba hecho.

@mikeollerandi

La muerte de Amini pareciera ser la gota que ha derramado el vaso en una sociedad durante décadas atada a estrictas normas religiosas que han hecho de su país uno de los más autoritarios del mundo.

Probablemente estemos presenciando el fin del gobierno teocrático de Irán y el inicio de una nueva república iraní. Solo el tiempo lo dirá.

https://www.facebook.com/photo/?fbid=5488959397817268&set=pcb.5488959581150583

PLATAFORMA FEMINISTA CAMPO DE BORJA

Justicia para las mujeres de Irán

https://www.facebook.com/PlataformaFeministadelCampodeBorja/photos/pcb.1423032781506476/1423032684839819

LATITUD 25

¿Qué paso con la entrevista al presidente de Irán?

https://www.facebook.com/photo?fbid=491733246298347&set=pcb.491733856298286

Notas de prensa

Irán: el velo o la vida

https://www.eluniversal.com.mx/opinion/leticia-bonifaz-alfonzo/iran-el-velo-o-la-vida?utm_source=web&utm_medium=social_buttons&utm_campaign=social_sharing&utm_content=facebook

Irán: cómo las protestas por la muerte de Mahsa Amini muestran cambios profundos en la sociedad del país

https://www.bbc.com/mundo/noticias-internacional-63014918?at_medium=custom7&at_custom3=BBC+News+Mundo&at_custom2=facebook_page&at_campaign=64&at_custom1=%5Bpost+type%5D&at_custom4=3EED03EE-3B76-11ED-ACB5-086D96E8478F

Los vídeos que demuestran que algo se está moviendo en Irán tras la muerte de Mahsa Amini

https://elpais.com/videos/2022-09-23/los-videos-que-demuestran-que-algo-se-esta-moviendo-en-iran-tras-la-muerte-de-mahsa-amini.html

“El hiyab no debería ser ley”, dicen mujeres

https://cnnespanol.cnn.com/video/hiyab-mujeres-iran-muerte-mahsa-amini-protestas-opinion-digital-pkg/

Las mujeres iraníes en el exilio piden apoyo internacional: “Si nadie nos ayuda, nos matarán ante el silencio del mundo”

https://elpais.com/internacional/2022-09-23/las-mujeres-iranies-en-el-exilio-piden-apoyo-internacional-si-nadie-nos-ayuda-nos-mataran-ante-el-silencio-del-mundo.html

Mujeres en Irán queman sus hiyabs mientras miles protestan por la muerte de Mahsa Amini

https://cnnespanol.cnn.com/2022/09/21/iran-protesta-hiyab-muerte-mahsa-amini-trax/

La valiente rebelión de las mujeres contra el velo sacude Irán: “Están haciendo historia”

https://www.rtve.es/noticias/20220922/iran-mujeres-velo/2403246.shtml

Manifestaciones en Irán:

“Durante 43 años, las mujeres han sido el principal objetivo del régimen”

https://es.euronews.com/2022/09/22/manifestaciones-en-iran-durante-43-anos-las-mujeres-han-sido-el-principal-objetivo-del-reg

¿Quién era Mahsa Amini, la mujer iraní asesinada por no usar el velo?

https://www.informador.mx/internacional/Masha-Amini-Quien-era-la-mujer-asesinada-y-que-esta-pasando-en-Iran-20220922-0068.html

El presidente de Irán Ebrahim Raisi dice que hay que diferenciar entre manifestarse y vandalismo

https://es.euronews.com/2022/09/23/el-presidente-de-iran-ebrahim-raisi-dice-que-hay-que-diferenciar-entre-manifestarse-y-vand

El padre de Mahsa Amini dice que las autoridades en Irán mintieron sobre su muerte; las protestas se intensifican

https://cnnespanol.cnn.com/2022/09/22/mahsa-amini-protestas-iran-trax/

“¡No tienen que obligarnos!”, “Es una cuestión personal”: Mujeres iraníes claman por

que el velo sea una opción

https://www.emol.com/noticias/Tendencias/2022/09/22/1073525/mujeres-iranies-velo-sea-opcional.html

Redes sociales

#IranProtests

https://twitter.com/eviessantiago/status/1574111644577316865?s=46&t=_CV1FlTrJ2youYIr5K4aIQ

https://twitter.com/nsalvoc/status/1574131994069553154?s=46&t=_CV1FlTrJ2youYIr5K4aIQ

https://twitter.com/lolamatamala/status/1573980164958167040?s=46&t=_CV1FlTrJ2youYIr5K4aIQ

#JinJiyanAzadi

https://twitter.com/ResisteJuvCol/status/1573387243129286656/photo/1

https://www.facebook.com/photo?fbid=629476545486073&set=pcb.629476852152709

#MahsaAmini

https://www.facebook.com/photo/?fbid=629476828819378&set=pcb.629476852152709

https://www.facebook.com/photo/?fbid=500948365371576&set=pcb.500948728704873

#IranianWomen

https://www.facebook.com/photo/?fbid=500948242038255&set=pcb.500948728704873

https://www.facebook.com/photo/?fbid=10159445027279912&set=a.

https://twitter.com/ResisteJuvCol/status/1573387243129286656/photo/2

https://www.facebook.com/hashtag/iranprotests

#Help_Iran

https://twitter.com/anac_latino/status/1573353757613883392?s=20&t=hdevyjzUiWOFBaOzbTeZUw

Reacciones internacionales

FRANCIA

Mort de Mahsa Amini en Iran: des réformateurs réclament la fin du port obligatoire du voile

https://www.lemonde.fr/international/article/2022/09/24/mort-de-mahsa-amini-en-iran-des-reformateurs-reclament-la-fin-du-port-obligatoire-du-voile_6143051_3210.html?utm_term=Autofeed&utm_medium=Social&utm_source=Facebook#Echobox=1664051431

Iran: les Etats-Unis vont lever certaines interdictions de commerce pour faciliter l'accès à Internet

https://www.lemonde.fr/international/article/2022/09/23/iran-les-etats-unis-vont-lever-certaines-interdictions-de-commerce-pour-faciliter-l-acces-a-internet_6142923_3210.html?utm_medium=Social&utm_source=Facebook#Echobox=1663954983

REINO UNIDO

Death toll grows in Iran as Mahsa Amini protests continue for 10th night

https://www.theguardian.com/world/2022/sep/26/death-toll-grows-in-iran-as-mahsa-amini-protests-continue-for-10th-night

Iran blocks capital's internet access as Amini protests grow

https://www.theguardian.com/world/2022/sep/22/iran-blocks-capitals-internet-access-as-amini-protests-grow

ITALIA

Iran, assedio alla città curda di Oshnavieh. "Isolati, temiamo morti e arresti"

https://www.repubblica.it/esteri/2022/09/24/news/iran_proteste_mahsa_amini_curdi_esercito-367103865/

Iran, altra struggente versione di Bella ciao: l'inno della protesta per Mahsa Amini emoziona

https://video.repubblica.it/mondo/iran-altra-struggente-versione-di-bella-ciao-l-inno-della-protesta-per-mahsa-amini-emoziona/427101/428052

BRASIL

Quem é Mahsa Amini, jovem cuja morte gerou onda de protestos no Irã

https://ultimosegundo.ig.com.br/mundo/2022-09-23/quem-mahsa-amini-protestos-ira.html

Sobe para 17 o número de mortos em protestos no Irã

https://g1.globo.com/jornal-nacional/noticia/2022/09/22/sobe-para-17-o-numero-de-mortos-em-protestos-no-ira.ghtml

SUIZA

Proteste gegen den Kopftuchzwang in Iran fordern Dutzende von Toten

https://www.nzz.ch/international/iran-proteste-fordern-dutzende-tote-ld.1704386

«Wir wollen keine islamische Republik» – nach dem Tod einer jungen Kurdin fordern

Frauen in Iran das Regime heraus

https://www.nzz.ch/international/iran-nach-tod-junger-kurdin-fordern-frauen-das-regime-heraus-ld.1703768

Las protestas en video

Almudena Ariza
@almuariza

Mujeres iraníes cuentan en este vídeo cómo desafían la opresión. Y cómo se enfrentan a los ataques. Solo por no cubrirse el cabello.
Una historia de lucha y valentía.
#IranProtests2022

DATOWORLD
@Datoworld

🇮🇷#Irán - El pánico llega a los ojos de los clérigos, al darse cuenta de que la sociedad iraní, y en especial las mujeres, han perdido el miedo.

Javi
@Javiergg9885

Irán está prendido y de que manera, los genes del miedo no viven en este pueblo valiente 🇮🇷🇮🇷💪💪 #IranRevolution #IranProtests2022 #ULTIMAHORA #Russia #MashaAmini

Reporte Ya
@ReporteYa

#23Sep #Irán @agusantonetti: Tras ocho días de protestas, los manifestantes en Irán acaban de lograr tomar todas las calles de Teherán, la capital. Ahora mismo, se reportan protestas en 131

ciudades en las 31 provincias del país. Histórico.

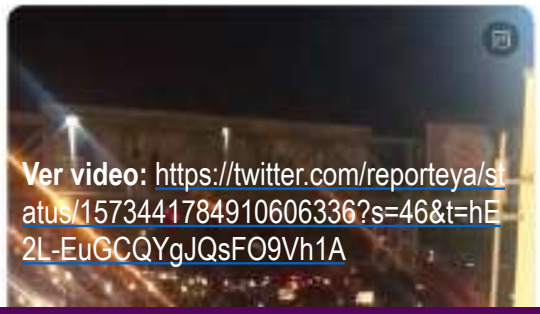

Santiago Evies אביעד
@EviesSantiago

#Iran: a esta hora continúan las protestas, son más de 31 ciudades las que mantienen las protestas contra el régimen.

#IranProtests2022
#IranProtests

No te lo pierdas

SEPTIEMBRE

https://twitter.com/adrianaromeniet/status/1574189190870433798?s=46&t=QnbciNRESy0wx2EkwCLkDQ

27

Protesta

En solidaridad con el pueblo iraní que protesta contra la opresión hacia las mujeres y la violación de derechos humanos

15:00 hrs

https://twitter.com/ONUMujeres/status/1548261289759100929/photo/1

Expresiones de la lucha

https://twitter.com/forced_to_flee_/status/1574194678068641793?s=46&t=QnbciNRESy0wx2EkwCLkDQ

https://twitter.com/esplaidiana/status/1574025990178840576?s=46&t=QnbciNRESy0wx2EkwCLkDQ

https://twitter.com/robespierreist/status/1572341708670791680?s=46&t=QnbciNRESy0wx2EkwCLkDQ

https://twitter.com/pedromozasrello/status/1573710048563499008?s=46&t=QnbciNRESy0wx2EkwCLkDQ

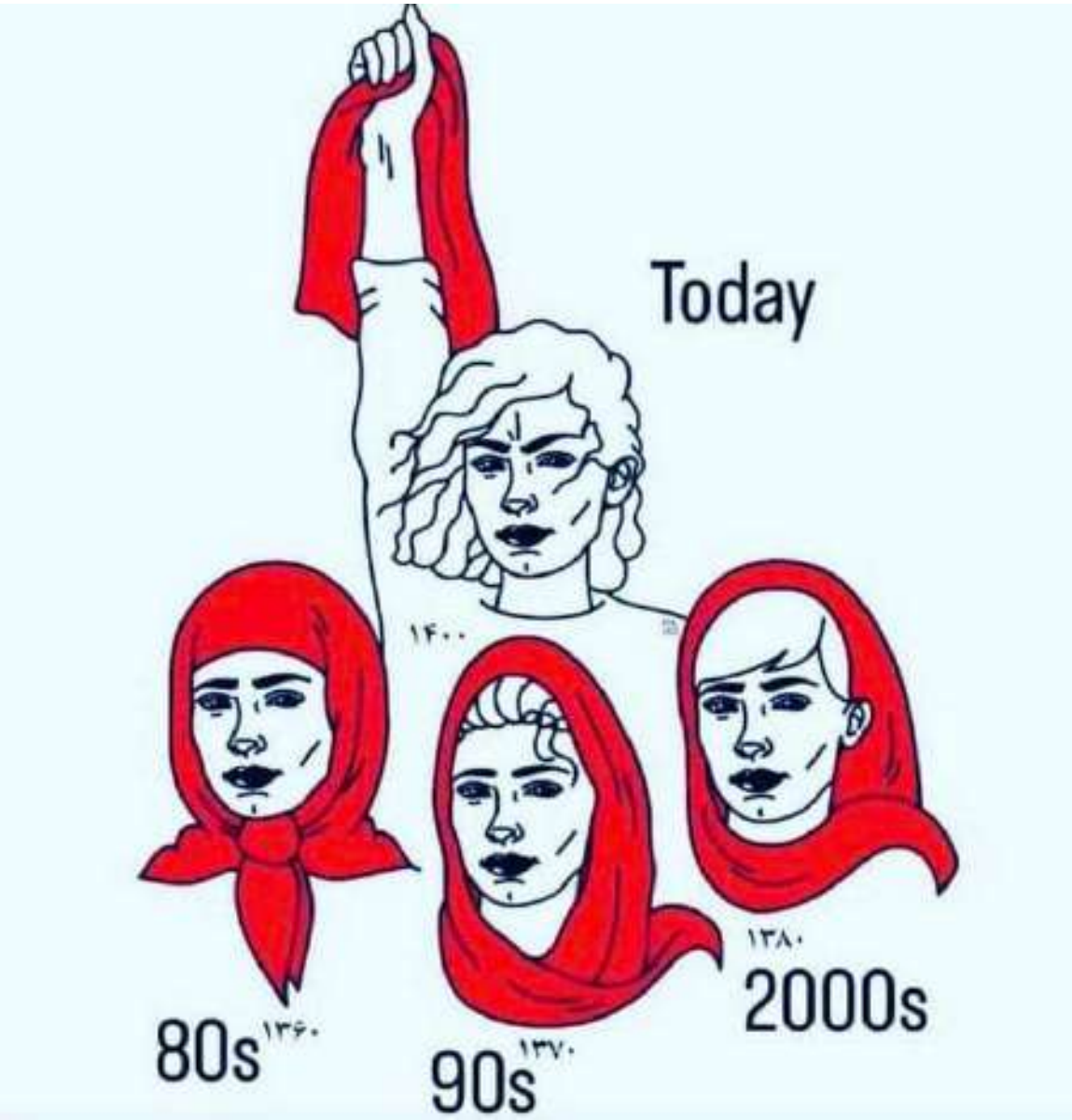

https://twitter.com/srta_leyes/status/1574062481420550145?s=46&t=QnbciNRESy0wx2EkwCLkDQ

https://twitter.com/okitsu_01/status/1573958786355806208?s=46&t=QnbciNRESy0wx2EkwCLkDQ

https://twitter.com/concha_lilia/status/1573867822136041472?s=46&t=QnbciNRESy0wx2EkwCLkDQ

https://twitter.com/barbaraslavin1/status/1574023805709832195?s=46&t=QnbciNRESy0wx2EkwCLkDQ

Feminismos

Las protestas por la imposición del hiyab suscitan llamadas feministas a la acción en todo el mundo árabe

https://www.eleconomista.com.mx/amp/internacionales/Iran-Las-protestas-por-la-imposicion-del-hiyab-suscitan-llamadas-feministas-a-la-accion-en-todo-el-mundo-arabe-20220923-0039.html

Mahsa Amini's death could be the spark that ignites Iran around women's rights

https://amp.theguardian.com/global-development/2022/sep/23/mahsa-amini-death-could-be-spark-broader-political-action-iran

Convocan manifestación feminista en solidaridad con la lucha de mujeres en Irán

https://www.elciudadano.com/chile/convocan-manifestacion-feminista-en-solidaridad-con-la-lucha-de-mujeres-en-iran-y-el-asesinato-de-mahsa-amini/09/23/

Hay que prestar atención a las mujeres de Irán, esto también va con nosotras

https://cadenaser.com/nacional/2022/09/23/hay-que-prestar-atencion-a-las-mujeres-de-iran-esto-tambien-va-con-nosotras-cadena-ser/

¿Por qué Irán ejecuta a más mujeres que cualquier otro país?

https://www.bbc.com/mundo/noticias-internacional-62416760

Adiós al hiyab, ¿el fin de una era?

https://www.opinion51.com/p/resumen-23092022

Recomendación Editorial

“Feminismo e Islam.”

Las luchas de las mujeres musulmanas contra el patriarcado

COMPILADORA: ZAHRA ALI

EDITORIAL: CAPITAL INTELECTUAL

Año: 2022

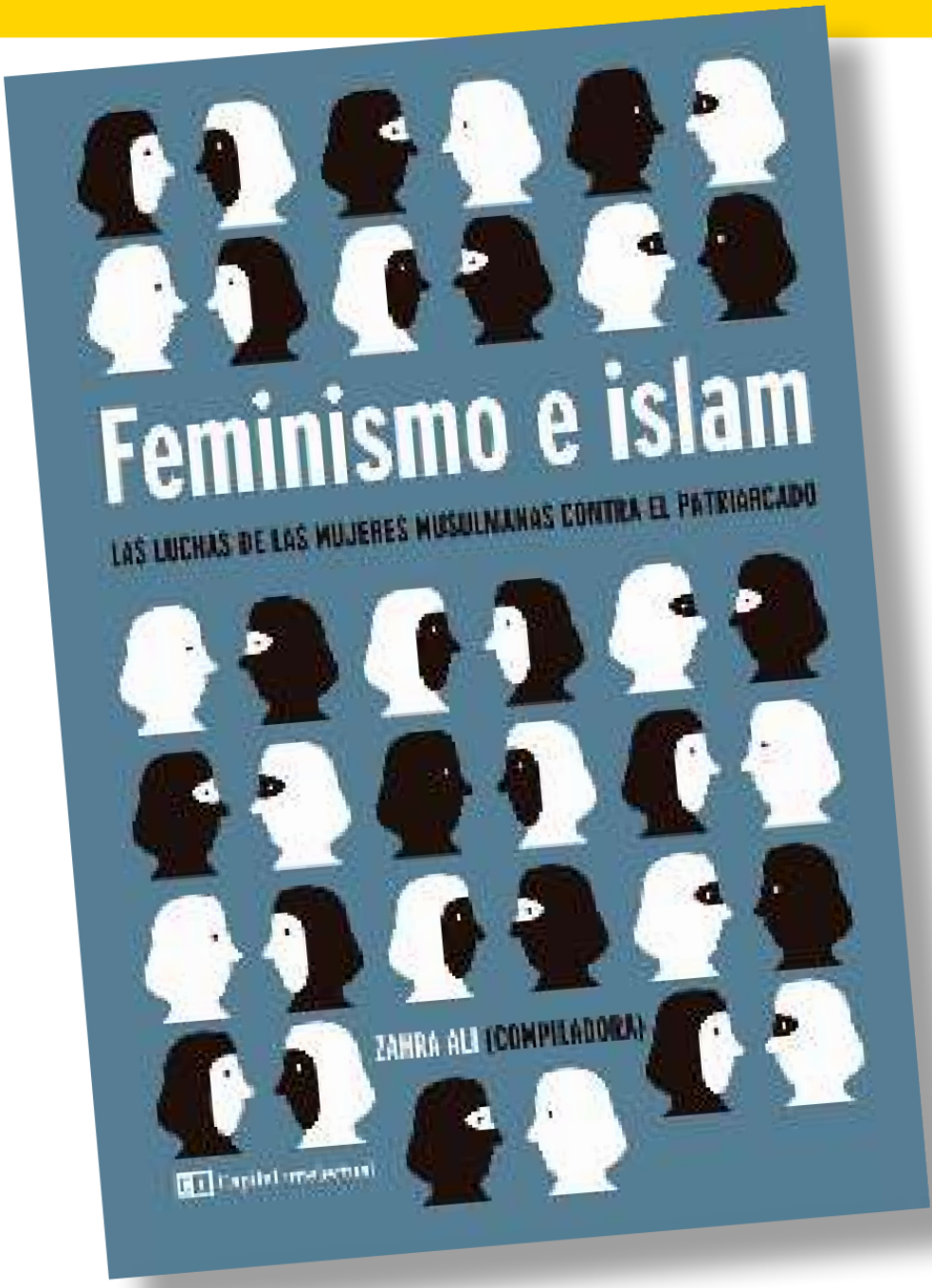

“Los feminismos ante el Islam.”

El velo y los cuerpos de las mujeres

AUTORAS: ÁNGELES RAMÍREZ Y LAURA MIJARES

EDITORIAL: CATARATA

Año: 2021

“Presa.”

La inmigración, el Islam y la erosión de los derechos de las mujeres

AUTORA: AYAAN HIRSI ALI

EDITORIAL: DEBATE

Año: 2021

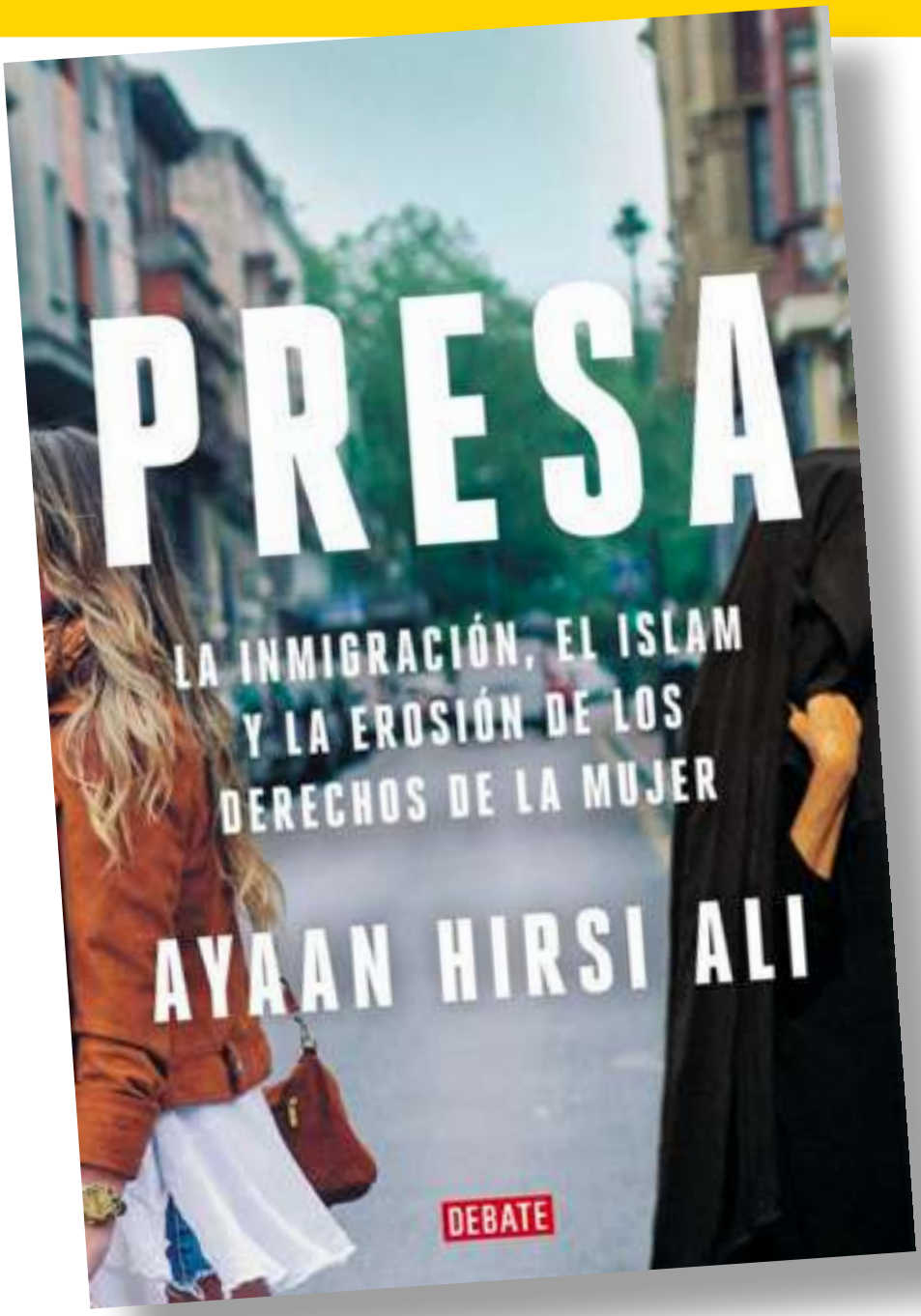

Recomendaciones *de la semana*

Pelicula: The circle

Sinopsis: Una mujer acaba de dar a luz a

una niña. Todavía no lo sabe, pero ella y su hija están ya marcadas. A su vez, tres mujeres salen de prisión con un permiso temporal. La necesidad de dinero para huir les llevará a tomar decisiones desesperadas.

Película: Women Without Men

Sinopsis: 1953. En Irán se vive un estado

de tensión por un más que posible golpe de estado. Mientras, cuatro mujeres iraníes: Munis, Zarin, Faezeh y Fakhri, que ante el opresivo mundo en que viven hacen lo posible por enfrentarlo y acceder a uno nuevo, donde puedan expresarse y ser libres.

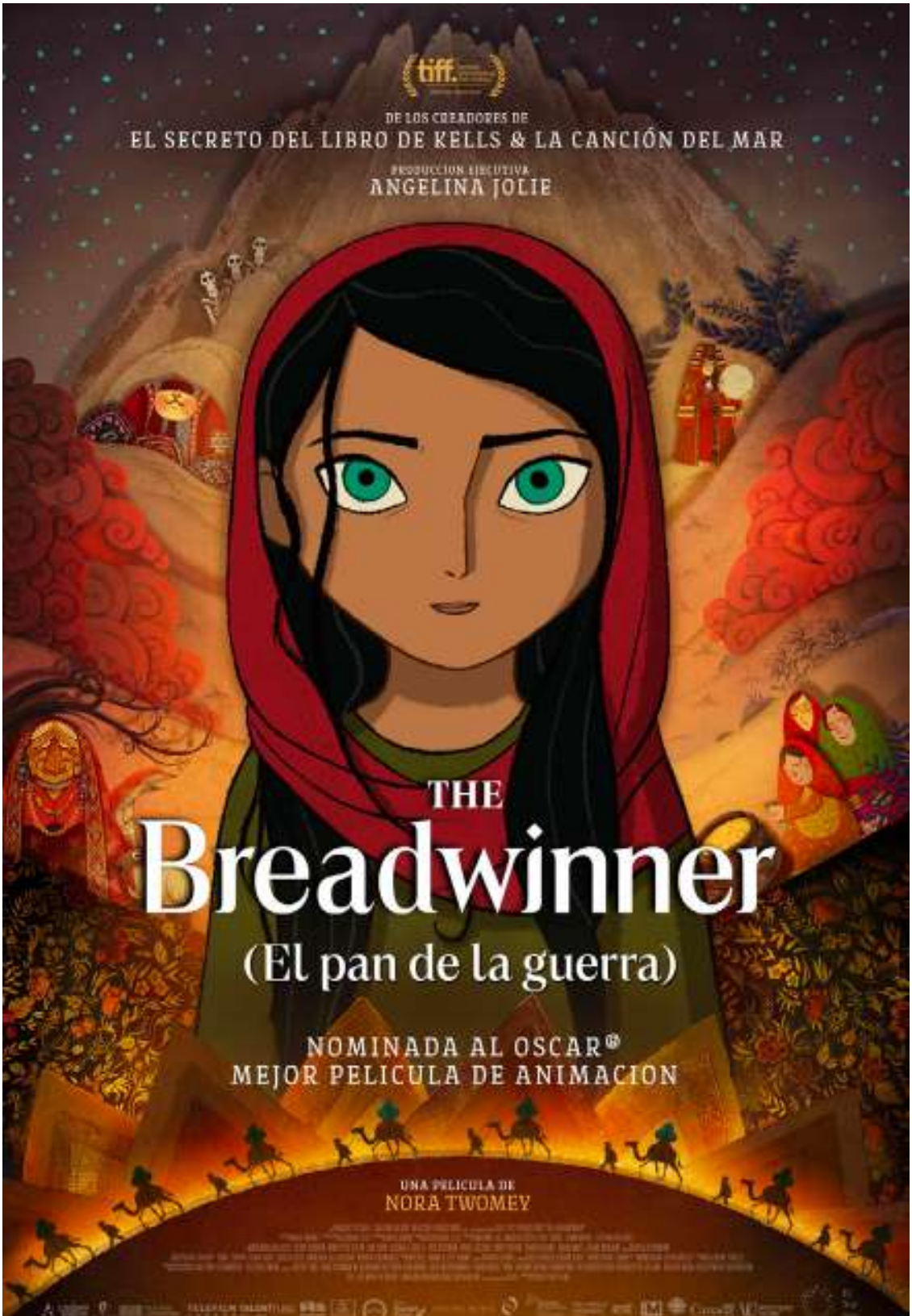

Película: The breadwinner

Sinopsis: Parvana es una chica de once años que vive en la capital de Afganistán, Kabul, durante el periodo de dominio de los talibanes. Al ser su padre detenido, los miembros de la familia se quedan sin recursos y, debido a que las mujeres tienen prohibido ganar dinero, deciden transformar a Parvana en un chico para poder trabajar.

H. CONGRESO DE LA UNIÓN
CÁMARA DE DIPUTADOS
LXV LEGISLATURA

ELABORACIÓN:
Dirección de Estudios Jurídicos de los Derechos Humanos de las Mujeres y la Equidad de Género

Mtra. Patricia Gómez Ortiz
Mtro. Luis Alberto Aguilera Orta
Mtro. Miguel Ángel Garay Núñez
Lic. Leda Itzel Méndez Pérez

Diseño
Marcela Méndez Navarro

CELIG
Centro de Estudios para el Logro de la Igualdad de Género

@CELIGMexico
@CeligOficial
@celigoficial

http://celig.diputados.gob.mx
celig.difusion@congreso.gob.mx
Tel. 5036 0000 ext. 59218

ENCUENTRA TODOS LOS NÚMEROS DE VESPER:

http://www3.diputados.gob.mx/camara/001_diputados/006_centros_de_estudio/05_centro_de_estudios_para_el_logro_de_la_igualdad_de_genero/01b_que_hacemos/00h_semanario_vesper

¿Tienes algún comentario o sugerencia sobre los contenidos de Vésper? Escríbenos:

vesper.celig@diputados.gob.mx