31 de octubre al 4 de noviembre 2022

Num 139

especial VESPER

CÁMARA DE DIPUTADOS
LXV LEGISLATURA

CELIG
Centro de Estudios para el Logro de la Igualdad de Género

DERECHOS HUMANOS DE LAS MUJERES

agenda - semanario

Por las que trascendieron

En este número de Vésper, queremos recordar a algunas de las mujeres destacadas que trascendieron en el último año, así como a todas aquellas que han sido víctimas de la violencia feminicida y que hoy son las muertas cuya memoria y exigencia de justicia no debemos dejar morir.

Las mujeres de nuestra ofrenda destacaron en los distintos espacios en los que se desenvolvieron y es su legado el que pervive más allá de su trascendencia física: **Bell Hooks**, escritora y pionera del feminismo antirracista, **Francesa Gargallo**, escritora y ensayista feminista, **Meredith Tax,** feminista, socialista, escritora y activista**, Gabriele Grunewald,** atleta de alto rendimiento, **Madeleine Albright**, primera secretaria de Estado de la historia de EE.UU, **Mahsa Amini,** joven iraní torturada por la policía por no usar el hiyab correctamente, **Karen Poniachik,** primera mujer ministra de Minería de Chile, **Alejandra González**, primera mujer trans chilena electa en cargo de representación popular, **Sacheen Littlefeather,** actriz y activista, **Tsuneko Sasamoto,** primera mujer fotoperiodista de Japón y **Florentina Villalobos,**

primera diputada federal de oposición en México.

Por ellas y por todas las mujeres que han muerto víctimas de la violencia, hoy dedicamos este número para preservar su memoria.

Equipo Vésper

¿Qué pasó?

CONGRESO DE LA UNIÓN

Avala comisión que FGR investigue casos de feminicidio con perspectiva de género

https://comunicacionsocial.senado.gob.mx/informacion/comunicados/3934-avala-comision-que-fgr-investigue-casos-de-feminicidio-con-perspectiva-de-genero

Medidas y soluciones para prevenir, atender y erradicar feminicidios

https://comunicacionsocial.senado.gob.mx/informacion/comunicados/4005-analizan-en-el-senado-medidas-y-soluciones-para-prevenir-atender-y-erradicar-feminicidios

Los feminicidios antes y durante la pandemia covid 19

http://www5.diputados.gob.mx/index.php/camara/Centros-de-Estudio/CESOP/Novedades/Carpeta-informativa.-Los-feminicidios-antes-y-durante-la-pandemia-covid-19

Aprueban reformas en materia de feminicidio

http://comunicacionsocial.diputados.gob.mx/index.php/boletines/camara-de-diputados-aprobo-en-lo-general-y-en-lo-particular-reformas-en-materia-de-feminicidio

Reformas legales para sancionar y erradicar la violencia contra las mujeres

https://comunicacionsocial.diputados.gob.mx/index.php/boletines/diputadas-y-diputados-aprobaron-reformas-legales-para-sancionar-y-erradicar-la-violencia-contra-las-mujeres

CELIG

Feminicidios

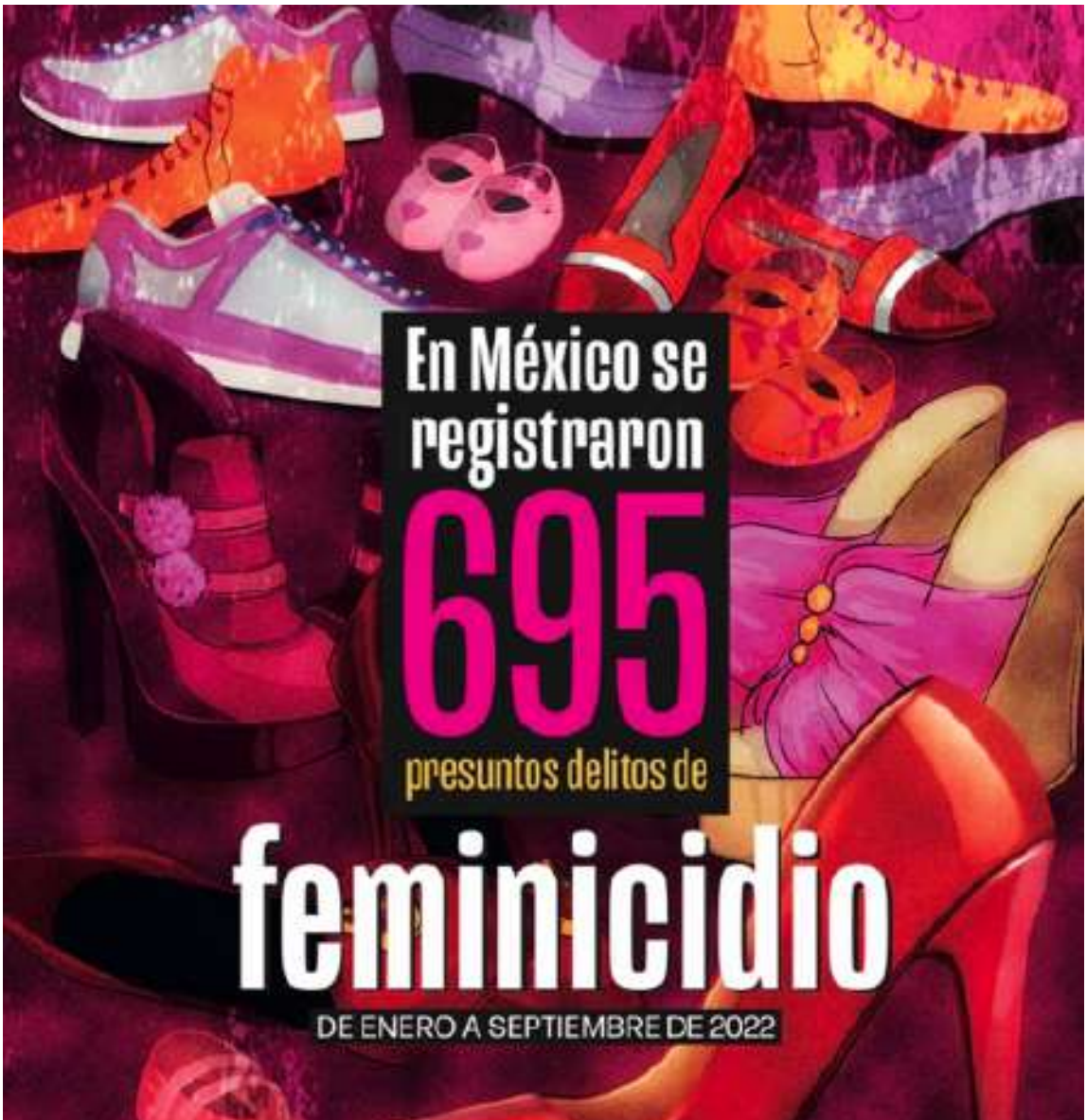

https://twitter.com/celigoficial/status/1586744235268743168?s=46&t=diyILZG7x6pGrx7WsMNKrQ

https://twitter.com/CeligOficial/status/1585290731345813504/photo/1

https://twitter.com/celigoficial/status/1586508394193567744?s=46&t=diyILZG7x6pGrx7WsMNKrQ

SCJN

Presentan guía para

investigación de feminicidios

https://mexico.quadratin.com.mx/presenta-scjn-guia-para-investigacion-de-feminicidio/

INMUJERES

Manual para la cobertura de la violencia feminicida en México

http://cedoc.inmujeres.gob.mx/documentos_download/manual%20periodistas-spotlight_101352.pdf

Los feminicidios no son crímenes pasionales

https://twitter.com/inmujeres/status/1580694883408420864?s=46&t=diyILZG7x6pGrx7WsMNKrQ

Los feminicidios no son un espectáculo mediático

https://twitter.com/inmujeres/status/1583247358707798016?s=46&t=diyILZG7x6pGrx7WsMNKrQ

CNDH

Mecanismo especial de seguimiento para erradicar el feminicidio

https://www.cndh.org.mx/sites/default/files/documentos/2022-08/COM_2022_230.pdf

Sociedad
en movimiento

EQUIS JUSTICIA

Propuestas punitivas no logran erradicar violencia feminicida en México

https://cimacnoticias.com.mx/2022/07/13/propuestas-punitivas-no-logran-erradicar-violencia-feminicida-en-mexico-equis-justicia#gsc.tab=0

AMNISTÍA INTERNACIONAL

A 10 años del feminicidio de Karla Pontigo

https://amnistia.org.mx/contenido/index.php/a-10-anos-de-su-feminicidio-mas-de-66-mil-personas-de-diversos-paises-demandan-justicia-para-karla-pontigo/

RED NACIONAL DE REFUGIOS

Violencia feminicida

https://twitter.com/rnroficial/status/1585678522730926080?s=46&t=diyILZG7x6pGrx7WsMNKrQ

Origen de la Marcha de las Catrinas Feministas

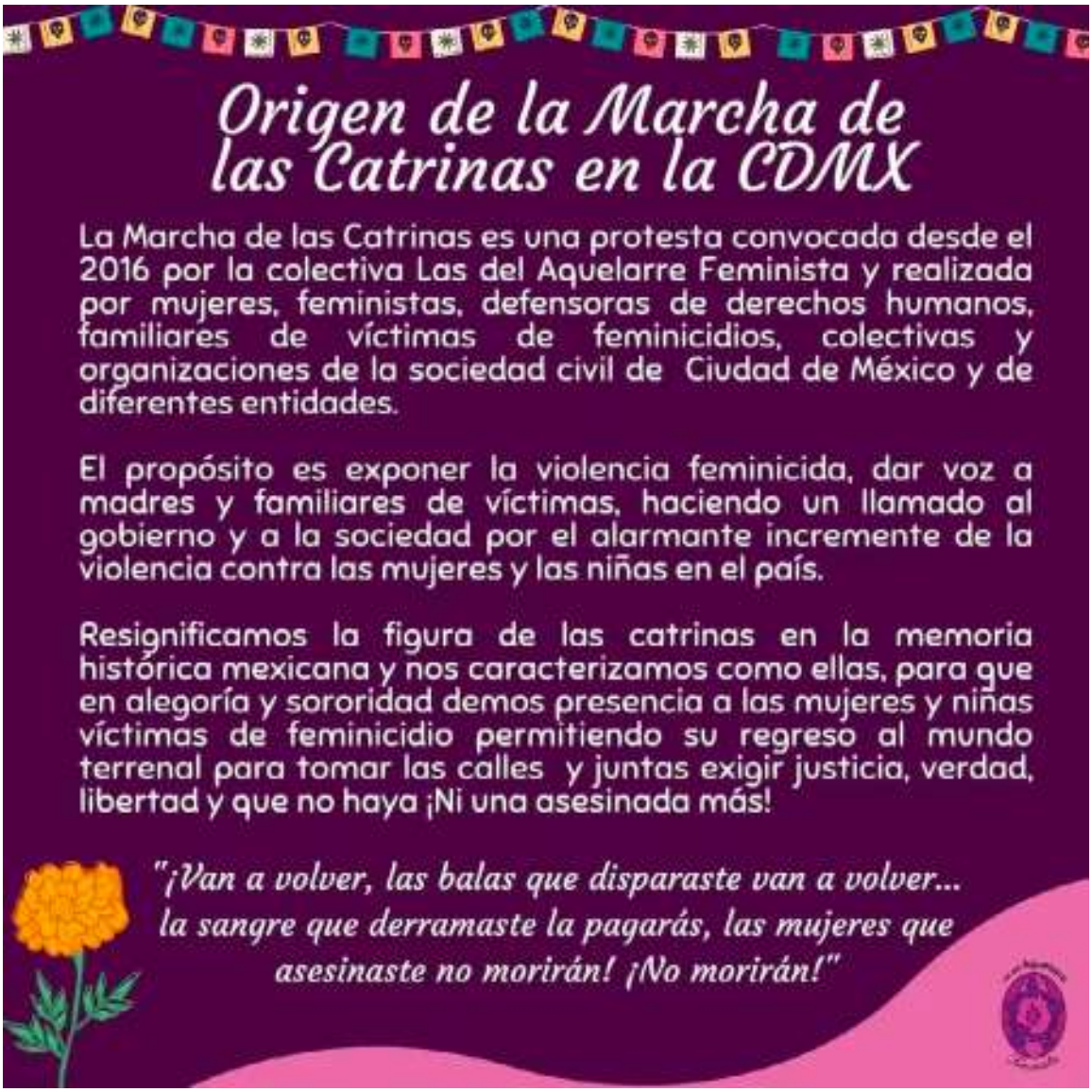

https://twitter.com/rnroficial/status/1586432891097329664?s=46&t=diyILZG7x6pGrx7WsMNKrQ

México registra 600 feminicidios en 8 meses

https://www.eluniversal.com.mx/nacion/mexico-registra-600-feminicidios-en-8-meses

ONU MUJERES

La violencia feminicida en México

https://mexico.unwomen.org/es/digiteca/publicaciones/2020-nuevo/diciembre-2020/violencia-feminicida

Internacional

ESPAÑA

Adoración, de 27 años, es la víctima mortal

https://www.epe.es/es/igualdad/20221024/feminicidios-violencia-de-genero-violencia-machista-alcoy-77654823

El primer semestre registra 19 feminicidios

https://elpais.com/sociedad/2022-09-12/espana-cuenta-ya-con-una-estadistica-oficial-de-feminicidios-19-mujeres-asesinadas-de-enero-a-junio-de-2022.html

EL SALVADOR

Organización reporta 42 feminicidios

https://www.swissinfo.ch/spa/el-salvador-feminicidios_organización-reporta-42-feminicidios-en-el-salvador-en-lo-que-va-de-2022/48009522

CUBA

26 feminicidios en lo que va del 2022

https://efeminista.com/feministas-cuba-feminicidios-2022/

COLOMBIA

Cifra de feminicidios se redujo

https://www.noticiasrcn.com/colombia/feminicidios-durante-primer-semestre-2022-en-colombia-427765

ARGENTINA

Un feminicidio cada 29 horas

https://efeminista.com/feminicidio-29-horas-argentina/

VENEZUELA

111 feminicidios en el primer semestre del año

https://www.swissinfo.ch/spa/venezuela-feminicidio_venezuela-registra-111-feminicidios-en-el-primer-semestre-del-año--según-ong/47812970

BOLIVIA

62 feminicidios

https://www.swissinfo.ch/spa/bolivia-violencia_bolivia-registra-62-feminicidios-y-28-infanticidios-en-lo-que-va-de-2022/47869806

Nacional

Marchan catrinas para exigir justicia por los feminicidos en México

https://heraldodemexico.com.mx/nacional/2022/10/30/marchan-catrinas-para-exigir-justicia-por-los-feminicidios-en-mexico-453213.html

Feminicidios en México van a la alza

https://www.elfinanciero.com.mx/nacional/2022/10/20/feminicidios-en-mexico-van-al-alza-suman-78-casos-en-septiembre/?outputType=amp

De enero a septiembre se registraron casi 700 feminicidios en México

https://amp.milenio.com/policia/feminicidios-mexico-2022-enero-septiembre-695-casos

CDMX, Puebla y Morelos colocaron ofrendas para recordar a las víctimas de feminicidio

https://www.infobae.com/america/mexico/2022/10/29/cdmx-puebla-y-morelos-colocaron-ofrendas-para-recordar-a-las-victimas-de-feminicidio/

El Senado buscará homologar tipo penal para feminicidio en todo México

https://www.infobae.com/america/mexico/2022/10/27/el-senado-buscara-homologar-tipo-penal-para-feminicidio-en-todo-mexico/

Estados

YUCATÁN

Convocan a mujeres para reunirse y recordar a víctimas de feminicidio en Mérida

https://www.lajornadamaya.mx/siempreviva/205541/convocan-a-mujeres-para-reunirse-y-recordar-a-victimas-de-feminicidio-en-merida?utm_medium=Social&utm_source=Twitter#Echobox=1667163640

MORELOS

‘Ellas no tenían necesidad de morir’: Colocan ofrenda para mujeres víctimas de feminicidio

https://www.elfinanciero.com.mx/estados/2022/10/28/ellas-no-tenian-necesidad-de-morir-colocan-ofrenda-para-mujeres-victimas-de-feminicidio-en-cuernavaca/

Marchan en memoria de víctimas de feminicidios

https://www.jornada.com.mx/notas/2022/10/28/estados/marchan-en-morelos-en-memoria-de-victimas-de-feminicidios/

GUERRERO

Marchan enfermeras por crimen de compañera

https://www.reforma.com/aplicacioneslibre/preacceso/articulo/default.aspx?__rval=1&urlredirect=https://www.reforma.com/marchan-enfermeras-por-crimen-de-companera-en-guerrero/ar2491614?referer=--7d616165662f3a3a6262623b727a7a7279703b767a783a--

VERACRUZ

Mantiene primeros lugares nacionales en feminicidios y secuestros de mujeres

https://laclaveonline.com/2022/10/29/mantiene-veracruz-primeros-lugares-nacionales-en-feminicidios-y-secuestros-de-mujeres/

COAHUILA

Marchan familiares y amigos de Evelyn Aidé

https://vanguardia.com.mx/coahuila/marchan-familiares-y-amigos-de-evelyn-aide-en-saltillo-exigen-justicia-EE4767143

CDMX

Presumen 28% de disminución en feminicidios

https://www.proceso.com.mx/nacional/2022/10/26/sheinbaum-presume-28-de-disminucion-en-feminicidios-homicidios-dolosos-295818.html

SAN LUIS POTOSÍ

10 años sin Karla Pontigo, 3652 días buscando justicia del feminicidio

https://sanluis.eluniversal.com.mx/sociedad/10-anos-sin-karla-pontigo-3652-dias-buscando-justicia-del-feminicidio-en-san-luis-potosi

NUEVO LEÓN

80 mujeres han sido víctimas de feminicidio en 2022

https://www.youtube.com/watch?v=Rhv-LKoz8Ng

ESTADO DE MÉXICO

Con dolorosa celebración de Día de Muertas, exigen justicia para víctimas de feminicidio

https://diarioportal.com/2022/10/28/dia-de-muertas-edomex/

Redes sociales

#JusticiaParaEllas

Justicia para Yasmin
JUSTICIA PARA YASMIN

Justicia para Nancy
JUSTICIA PARA NANCY

Justicia para Margarita
JUSTICIA PARA MARGARITA

https://m.facebook.com/story.php?story_fbid=pfbid02a2uuXUZKtJcwdJdGNMedZgcC6QH1Y2zANucikJDhXD2jeSRZ5fW1j8pccYvJWG93l&id=100063550271600&mibextid=ziJpKh.

#DíaDeMuertas

https://heraldodemexico.com.mx/nacional/2022/10/30/marchan-catrinas-para-exigir-justicia-por-los-feminicidios-en-mexico-453213.html

https://m.facebook.com/story.php?story_fbid=pfbid02QBR7Jv2hj1VF8LTKdzMrWiZa8pPNijGVRRjsjn3Ja3tR1Lb4DiNx2FSpmJ6oVUwal&id=100084925922476&mibextid=ziJpKh

#VivasNosQueremos

https://m.facebook.com/story.php?story_fbid=pfbid02aA7zE61YznGgnnTUptDjYebSpASUQrDNGa4HLUWHdRXFvetkfcFprjWXNk9s3iGRl&id=100068765353465&mibextid=ziJpKh

#LeyMonse

https://www.facebook.com/photo?fbid=490320079805138&set=pcb.490320183138461

#VivasEnLaMemoria

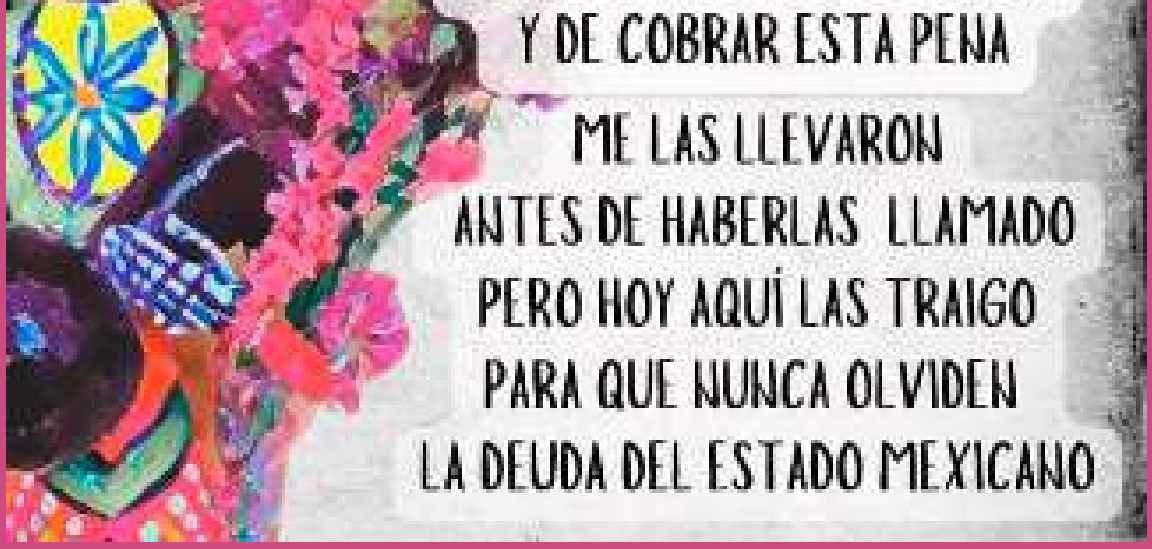

https://www.facebook.com/photo?fbid=452615650294490&set=pcb.452616683627720

Ni una más

#JusticiaparaFrayelis

https://twitter.com/sampqrss/status/1584691128959307776?s=20&t=eF-NlAvRAISO598-izu1tw

#JusticiaparaInes

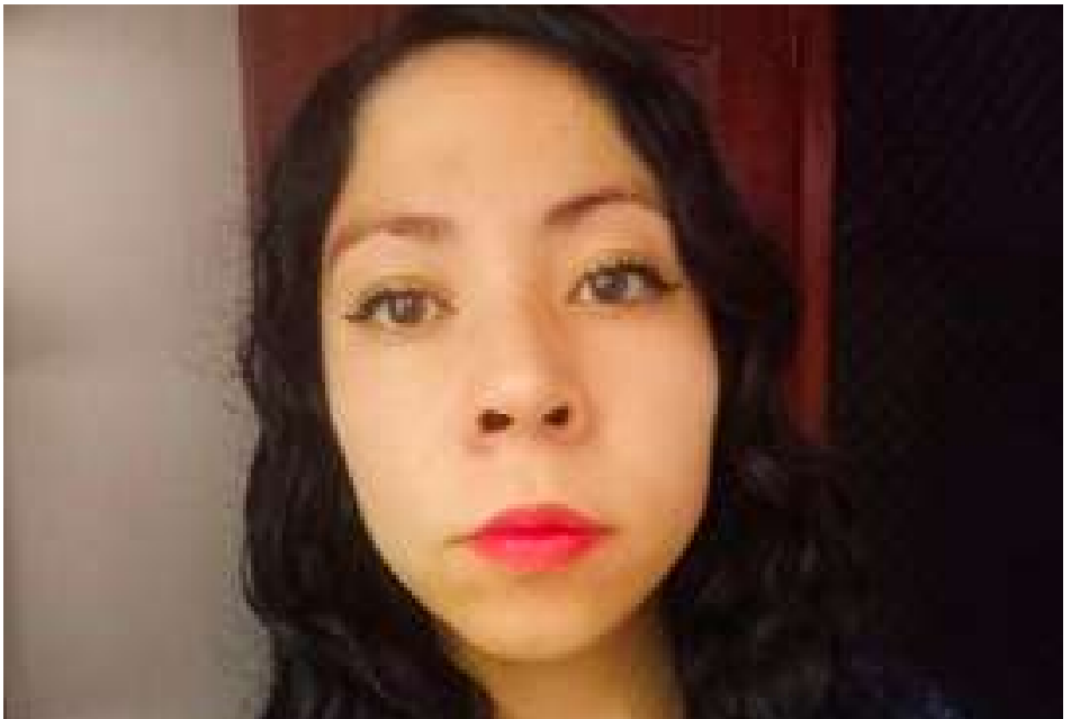

https://twitter.com/Tlachinollan/status/1585035101519642625/photo/1

#10añossinKarla

https://twitter.com/amnistiamadrid/status/1586016156057735168/photo/1

Interseccionalidad

Mujeres indígenas de Chiapas denuncian más feminicidios y violencia en sus comunidades

https://www.proceso.com.mx/nacional/2022/5/10/mujeres-indigenas-de-chiapas-denuncian-mas-feminicidios-violencia-en-sus-comunidades-285700.html

Piden 80 años de cárcel a feminicidas de niñas, migrantes e indígenas

https://www.periodicocentral.mx/politica/piden-80-anos-de-carcel-a-feminicidas-de-ninas-migrantes-e-indigenas-en-puebla/86678/

Feminicidio bajo el lente interseccional

https://www.mexicosocial.org/feminicidio-bajo-el-lente-interseccional/

Por la voz de
niñas, niños y adolescentes

Fiscalía registra 69 feminicidios y 29 infanticidios en lo que va del año

https://jornada.com.bo/fiscalia-registra-69-feminicidios-y-29-infanticidios-en-lo-que-va-del-ano/

Menores de edad también han sido víctimas

https://www.elciudadano.com/mexico/menores-de-edad-tambien-han-sido-victimas-de-feminicidio/10/23/

Calaveritas feministas

https://m.facebook.com/story.php?story_fbid=pfbid02n13zdderbiXRE9VHeJ6pb1EfPMn7D81AJfUuPhaaxMk1HbUWCmoKchrxN4oU9siTl&id=100051627892423&mibextid=ziJpKh

a las morras vulneraban.

Dicen que en esos lugares,
muchísimos billetes hay que pagar
¿Abortos VIP o Plus? ¡No mames!
Ni que en Sonara Grill fuera a tragar

A todas esas personas
que lucran con los derechos
se les desea "noches buenas"
en el panteón como desechos.

La catrina esta segura
de quienes se va a llevar,
a quienes tengan la postura
de con el aborto querer lucrar.

Hoy ya nadie le llora
a la clínica "abusada"
es más, a la muerte se le implora
que por favor, no sea regresada.

-Victoria Alvarez

https://m.facebook.com/story.php?story_fbid=pfbid02q3eNdM4Rmn2QhsKe4soDYuy3VcNSd3XBWTSrTU68Yx7yamjeiTcRKZ45LFLv7Z59l&id=100070440485443&mibextid=ziJpKh

#VIVASNOSQUEREMOS

ESTABA LA MUERTE TEMBLOROSA Y PENSATIVA.
SU CUERPO FLACO APENAS RESISTÍA.
CUANDO SE ACERCÓ UNA DE LAS MUJERES DE TRAS LAS HUELLAS DE SOFÍA.

¿QUÉ HACES AHÍ TAN FLACA Y DESVALIDA? LE DIJO LA MUJER
LA MUERTE TITIRITANDO LA MIRO CON ALEGRÍA. Y LE RESPONDIÓ
ESTOY ESPERANDO A LA FAMOSA MARIA.
AQUELLA MUJER QUE SIEMPRE TE COBIJA.
LA QUE SIEMPRE TE TRANSMITE LA DIVINIDAD Y LA ALEGRÍA.

LA MUJER CON ALEGRÍA LE DIJO
MUERTE NO SEAS TAN LOCA
ENTRA A LA CASA
QUE AQUÍ TE VOY A REGALAR UNA ROPA
Y RECONOZCAS QUE MARIA SIEMPRE ES LA QUE TE TOCA.

KARLA MIJANGOS FUENTES

https://m.facebook.com/story.php?story_fbid=pfbid033ir7fhwDZENcA1UYSErbeRaknFZmMaodvnZw4eZMh27mkn8SqdrJjUuB5TdLyaH3l&id=224308451030160&mibextid=ziJpKh

y es que no no eran uno ni dos
eran una manada....

Muy feminista ella, dijo:
esto no es de buenas y malos,
es algo más profundo y temible,
es el patriarcado.

Pero a éste como me lo llevo
si lo que tiene es vida
con tanta impunidad
y tanto macho y feminicida.

Esos hijos del patriarcado
me están ganado el mandado
son muchos feminicidios
no sean tan desgraciados.

Otra gandalla que colabora
es la impunidad maldita
pero se les llegará su hora
con la justicia bendita.

Mujeres, mujeres, cuanta injusticia,
la esperanza quieren matar
pues aunque ya tiene años la lucha
dicen que la causa es neoliberal.

Como se les ocurre criminalizar
ideales de lucha feminista.
no me quieran engañar
todos están en mi lista
también esos hijos del mal,
que yo si soy incluyente
aunque no me vean marchar

Pero nos hemos de encontrar
que no hay macho eterno
esto se va acabar
el patriarcado que se irá al averno.

Ya con este verso me despido
queridas feministas
que no dejen la lucha les pido
que muchas mujeres que aun
no estaban en mis listas,
ya están conmigo.

Llegará la justicia tarde o temprano
aquí tienen a su aliada
y ninguna lucha será en vano
que a esos feminicidas
me los llevo a la chingada

https://twitter.com/marcartonist/status/1455626595549335559?s=46&t=diyILZG7x6pGrx7WsMNKrQ

Feminismos

Brujas: de la hoguera a la revuelta feminista

https://revistaespejo.com/2022/10/30/brujas-de-la-hoguera-a-la-revuelta-feminista/

Encuentro feminista busca reescribir la historia de la caza de brujas

https://efeminista.com/encuentro-feminista-caza-brujas/

De las brujas como primeras feministas

https://www.eldiario.es/cultura/brujas-primeras-feministas_1_9259942.html

Last Salem 'witch' pardoned 329 years after she was wrongly convicted

https://www.theguardian.com/us-news/2022/may/27/last-salem-witch-pardoned-elizabeth-johnson-jr-massachusetts?utm_term=Autofeed&CMP=twt_gu&utm_medium&utm_source=Twitter#Echobox=1653663571

Feminsimo, feminicidios y desapariciones

https://www.cronica.com.mx/amp/opinion/feminismo-feminicidios-desapariciones.html

Vespereando

Feminicidio y lenguaje: el ADN lingüístico del victimario

https://www.eltiempo.com/contenido-comercial/feminicidio-y-lenguaje-el-adn-lingueistico-del-victimario-712240

4 lecturas para analizar el feminicidio fuera del punitivismo

https://aldia.microjuris.com/2022/10/26/4-lecturas-para-analizar-el-feminicidio-fuera-del-punitivismo/

El conteo de feminicidios es un desafío mundial

https://www.swissinfo.ch/spa/el-conteo-de-feminicidios-es-un-desaf%C3%ADo-mundial/47450970

¿Cuántos feminicidios ha habido en México en 2022?

https://www.sdpnoticias.com/mexico/cuantos-feminicidios-han-habido-en-mexico-en-2022/

Ley Monse

https://www.lajornadamaya.mx/nacional/205340/ley-monse-aprueban-sanciones-para-encubridores-de-feminicidas

Recomendación editorial

"Maldita entre todas las mujeres." Testimonios y reflexiones de feminicidas y de víctimas de este delito

AUTORA: SASKIA NIÑO DE RIVERA COVER

EDITORIAL: AGUILAR

Año: 2022

"Feminicidio." El asesinato de mujeres por ser mujeres

EDITORA: GRACIELA ATENCIO

EDITORIAL: CATARATA

Año: 2021

“Brujas, salvajes y rebeldes.”

EDITORAS: EVA VÁZQUEZ, LISSET COBA, CRISTINA VEGA E IVONNE YÁÑEZ

EDITORIAL: ACCIÓN ECOLÓGICA

Año: 2021

Recomendación *de la semana*

Documental: Las tres muertes de Marisela Escobedo

Sinosis: Después de que el feminicidio de su hija quedara impune, una madre inicia una cruzada incansable para encarcelar al asesino y

exponer al sistema de justicia mexicano

Trailer: https://www.youtube.com/watch?v=2vsHHKwqPD8

Película: Desde mi cielo

Sinopsis: Se trata de la historia de Susie Salmon, una joven de 14 años que es secuestrada y asesinada a manos de su vecino George Harvey. Susie quedó atrapada entre dos mundos por ver interrumpida su vida a manos de su asesino.

Tráiler: https://www.youtube.com/watch?v=CK3_6phS20g

Película: De las muertas

Sinopsis: Es una historia interesante que retoma el tema de mujeres muertas a manos de un mismo asesino, y como la presión social puede hacer que autoridades creen su propio culpable.

Tráiler: https://www.youtube.com/watch?v=1teFkuMli-c

Mujeres destacadas que fallecieron entre el 2021 y 2022

Bell Hooks https://www.elespanol.com/mujer/actualidad/20211216/muere-bell-hooks-escritora-pionera-feminismo-antirracista/635186555_0.amp.html

Francesa Gargallo https://amp.milenio.com/cultura/muere-la-escritora-feminista-francesca-gargallo

Meredith Tax https://www.washingtonpost.com/obituaries/2022/09/29/meredith-tax-feminist-author-dead/

Gabriele Grunewald https://www.bbc.com/mundo/deportes-48609632

Madeleine Albright https://www.bbc.com/mundo/noticias-internacional-60842793

Mahsa Amini https://www.nytimes.com/2022/09/16/world/middleeast/iran-death-woman-protests.html

Karen Poniachik https://www.biobiochile.cl/noticias/nacional/chile/2022/10/12/muere-karen-poniachik-primera-mujer-ministra-de-mineria-y-figura-clave-del-ingreso-a-la-ocde.shtml

Alejandra González https://www.t13.cl/noticia/politica/muere-alejandra-gonzalez-primera-mujer-trans-chile-electa-cargo-representacion-popular-06-10-2022

Sacheen Littlefeather https://www.latimes.com/espanol/entretenimiento/articulo/2022-10-03/muere-sacheen-littlefeather-quien-rechazo-el-oscar-de-brando

Tsuneko Sasamoto https://www.swissinfo.ch/spa/jap%C3%B3n-fotograf%C3%ADa_muere-con-107-a%C3%B1os-tsuneko-sasamoto--la-primera-mujer-fotoperiodista-de-jap%C3%B3n/47843586

Florentina Villalobos https://www.elheraldodechihuahua.com.mx/local/parral/fallece-la-parralense-florentina-villalobos-primera-diputada-federal-de-oposicion-8722254.html

H. CONGRESO DE LA UNIÓN
CÁMARA DE DIPUTADOS
LXV LEGISLATURA

CELIG
CENTRO DE ESTUDIOS PARA EL LOGRO DE LA IGUALDAD DE GÉNERO

@CELIGMexico
@CeligOficial
@celigoficial

ELABORACIÓN:
Dirección de Estudios Jurídicos de los Derechos Humanos de las Mujeres y la Equidad de Género

Mtra. Patricia Gómez Ortiz
Mtro. Luis Alberto Aguilera Orta
Mtro. Miguel Ángel Garay Núñez
Lic. Leda Itzel Méndez Pérez

Diseño
Marcela Méndez Navarro

http://celig.diputados.gob.mx
celig.difusion@congreso.gob.mx
Tel. 5036 0000 ext. 59218

ENCUENTRA TODOS LOS NÚMEROS DE VESPER:

http://www3.diputados.gob.mx/camara/001_diputados/006_centros_de_estudio/05_centro_de_estudios_para_el_logro_de_la_igualdad_de_genero/01b_que_hacemos/00h_semanario_vesper

¿Tienes algún comentario o sugerencia sobre los contenidos de Vésper? Escríbenos:

vesper.celig@diputados.gob.mx