VESPER

Num 142

DERECHOS HUMANOS DE LAS MUJERES

agenda - semanario

Del 22 al 25 de noviembre de 2022

CÁMARA DE DIPUTADOS
LXV LEGISLATURA

Nuestra inspiración: Juana Belén Gutiérrez de Mendoza

Mujer destacada

Stéphanie Frappart

La francesa, nacida en Le Plesis-Bouchard, es una de las seis mujeres que pasan a la historia tras ser parte del cuerpo arbitral femenino de una Copa del Mundo; este martes se convierte en la primera mujer en oficiar como cuarta colegiada en un encuentro (México vs Polonia.)

https://www.elfinanciero.com.mx/mundial-qatar-2022/2022/11/20/qatar-2022-mexico-vs-polonia-tendra-arbitraje-australiano-y-debut-de-stephanie-frappart/

¿Qué pasó?

CONGRESO DE LA UNIÓN

Día Universal de la Niña y el Niño

https://twitter.com/senadomexicano/status/1594426604729602050?s=20&t=Qj9x0d2iCj_q2vIuGnuWfg

Se aprueban reformas en materia de alerta de violencia de género

https://comunicacionsocial.diputados.gob.mx/index.php/boletines/diputadas-y-diputados-aprobaron-por-unanimidad-reformas-en-materia-de-alerta-de-violencia-de-genero

Reforman la Ley General de Acceso de las Mujeres a una Vida Libre de Violencia para ampliar concepto de violencia digital

https://comunicacionsocial.diputados.gob.mx/index.php/boletines/por-unanimidad-el-pleno-de-la-camara-de-diputados-aprobo-ampliar-en-la-ley-el-concepto-de-violencia-digital

Proponen que sea obligación del patrón otorgar licencia de paternidad por fallecimiento de la madre en un parto

https://comunicacionsocial.diputados.gob.mx/index.php/boletines/proponen-que-sea-obligacion-del-patron-otorgar-licencia-de-paternidad-por-fallecimiento-de-la-madre-en-un-parto

Impulsan iniciativa para tipificar transfeminicidio e imponer de 40 a 60 años de

prisión

https://comunicacionsocial.diputados.gob.mx/index.php/boletines/impulsan-iniciativa-para-tipificar-transfeminicidio-e-imponer-de-40-a-60-a-os-de-prision

SCJN

Buscar la igualdad sustantiva de género no es cerrarle la puerta a los hombres; es abrirle la puerta a las mujeres

https://www.internet2.scjn.gob.mx/red2/comunicados/noticia.asp?id=7146

CNDH

Niñez

https://twitter.com/CNDH/status/1594768270288117763/photo/1

Contra el abuso sexual infantil

https://twitter.com/CNDH/status/1594058490829590528/photo/1

Masculinidades positivas

https://twitter.com/CNDH/status/1593318640442564609/photo/1

INMUJERES

Brecha salarial

https://twitter.com/inmujeres/status/1593250099999539200/photo/1

Sistema de cuidados

https://twitter.com/inmujeres/status/1592254592511021056/photo/1

Sociedad
en movimiento

PICTOLINE

Trauma infantil

https://www.facebook.com/pictoline/photos/pcb.3481817978743989/3481811212077999

EQUIS JUSTICIA

Impunilandia: un podcast con

las voces de quienes viven la impunidad y construyen caminos por la justicia

https://twitter.com/equisjusticia/status/1594416790079123456?s=46&t=mtiJwqs5EsRKlaYb5C_ocA

Militarización y las mujeres

https://twitter.com/EquisJusticia/status/1593403614067937284/photo/1

GIRE

Reparación integral: una obligación del Estado mexicano

https://www.animalpolitico.com/punto-gire/reparacion-integral-una-obligacion-del-estado-mexicano/

IPAS MÉXICO

Abuso sexual

https://twitter.com/IpasMEX/status/1594054925218103297/photo/1

AMNISTÍA INTERNACIONAL

La copa mundial de la FIFA arranca en Qatar en un contexto de preocupación por los derechos humanos

https://www.amnesty.org/es/latest/news/2022/11/qatar-six-things-you-need-to-know-about-the-hosts-of-the-2022-fifa-world-cup/

Día Internacional de la Memoria Trans

https://twitter.com/amnistiamexico/status/1594391881802469376?s=46&t=mtiJwqs5EsRKlaYb5C_ocA

RED NACIONAL DE REFUGIOS

Día internacional de la mujer emprendora

https://twitter.com/rnroficial/status/1594065654423998464?s=46&t=mtiJwqs5EsRKlaYb5C_ocA

UNIVERSUM

Las mujeres de la Revolución

https://m.facebook.com/story.php?story_fbid=pfbid0iajtYdWDTmGRuo2jjhWJsAewMaR7oEpyj8Y5AH9chdxh4hzMgyXb9sjcEPSXPBhtl&id=224796200662&mibextid=qC1gEa

ONU MUJERES

Cuidados compartidos

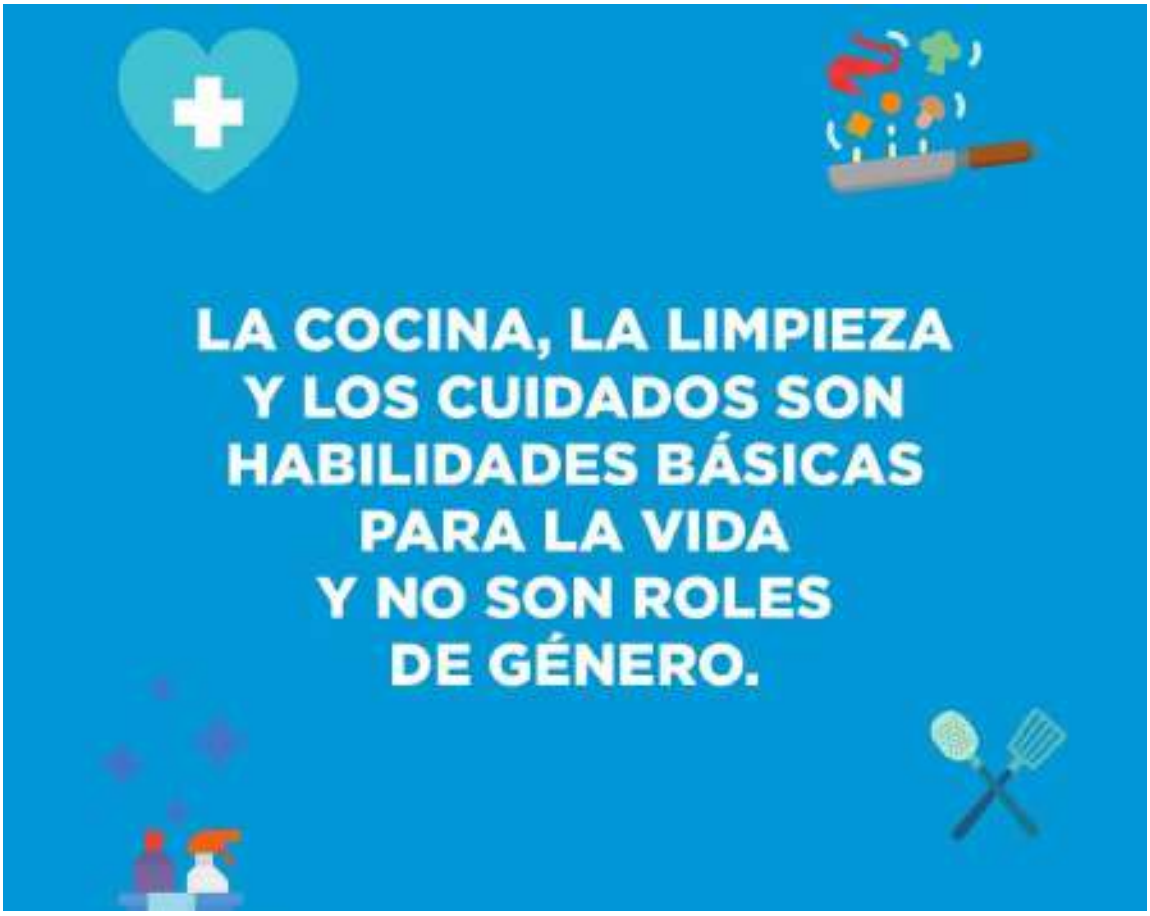

https://twitter.com/onumujeresmx/status/1594360022959390720?s=46&t=mtiJwqs5EsRKlaYb5C_ocA

Presentan web para avanzar en igualdad y derechos económicos de las mujeres

https://lac.unwomen.org/es/stories/noticia/2022/11/segib-y-onu-mujeres-presentan-una-web-para-avanzar-en-igualdad-y-derechos-economicos-de-las-mujeres

HUNAN RIGHTS WATCH

Los comentarios homofóbicos del embajador del Mundial de Fútbol de Qatar propician la discriminación

https://www.hrw.org/es/news/2022/11/18/los-comentarios-homofobicos-del-embajador-del-mundial-de-futbol-de-qatar-propician

DE MACHOS A HOMBRES (IDMAH)

Masculinidades positivas

https://www.facebook.com/photo?fbid=470445931845289&set=pcb.470446075178608

No te lo pierdas

NOVIEMBRE

CÁMARA DE DIPUTADOS
LXV LEGISLATURA

SIGUE EN VIVO EL CONVERSATORIO

LA INFORMACIÓN PÚBLICA COMO HERRAMIENTA DE APOYO PARA LAS MUJERES EN SITUACIÓN DE RECLUSIÓN Y SU REINSERCIÓN SOCIAL

CONVOCADO POR LA COMISIÓN DE TRANSPARENCIA Y ANTICORRUPCIÓN.

https://twitter.com/Mx_Diputados/status/1594390120018288640/photo/1

22 DE NOVIEMBRE

12:00 HORAS

22

Webinar.
Atención de la salud reproductiva para personas con discapacidad.

https://twitter.com/GIRE_mx/status/1593303112261009416/photo/1

22

Trasmisión en vivo.
Tercer aniversario de la convención sobre los derechos del niño.
11:00 hrs

https://www.facebook.com/photo/?fbid=5091030079324 93&set=a.459289236247204

Presentación.
“Guia para la aplicación de la Ley Modelo Interamericana para prevenir, sancionar y erradicar la muerte violenta de mujeres por razones de género, femicidio/feminicidio.

https://twitter.com/genero_scjn/status/1593726085031657472/photo/1

23

Congreso Nacional:
Justicia y género.

https://twitter.com/SCJN/status/1594027728444989440/photo/1

29 y 30

https://twitter.com/EquisJusticia/status/1593695742946086912/photo/1}

Internacional

QATAR

¿Qué derechos tienen las mujeres? Necesitan permisos y tutores para (casi) todo

https://www.elconfidencial.com/mundo/2022-11-10/derechos-mujeres-qatar-alcohol-divorcio-mundial_3517318/

¿Cómo es la vida para las mujeres? ¿Qué tienen prohibido?

https://cnnespanol.cnn.com/2022/11/20/vida-mujeres-qatar-orix/

Ser mujer en Qatar

https://www.infobae.com/deportes/2022/11/21/ser-mujer-en-qatar/

Discriminadas y sin libertad: la difícil vida de las mujeres

https://www.eluniversal.com.mx/mundo/discriminadas-y-sin-libertad-la-dificil-vida-de-las-mujeres-en-qatar

IRÁN

Ya son cinco los condenados a muerte por protestar

https://www.mdzol.com/mundo/2022/11/16/manifestaciones-en-iran-ya-son-cinco-los-condenados-muerte-por-protestar-291743.html

Las iraníes ganan una batalla al régimen: “Cada vez hay más mujeres sin velo. Ya no tenemos miedo”

https://elpais.com/internacional/2022-11-20/las-iranies-ganan-una-batalla-al-regimen-cada-vez-hay-mas-mujeres-sin-velo-ya-no-tenemos-miedo.html

Boicot al himno de Irán

https://elpais.com/deportes/mundial-futbol/2022-11-21/los-jugadores-de-la-seleccion-de-iran-se-niegan-a-cantar-el-himno-nacional-en-el-partido-contra-inglaterra.html?utm_source=Facebook&ssm=FB_CM_MX#Echobox=1669077103

Selección de Irán no canta el himno en protesta por muerte de Masha Amini

https://www.elfinanciero.com.mx/mundial-qatar-2022/2022/11/21/copa-mundial-de-futbol-seleccion-de-iran-no-canta-el-himno-en-protesta/

PERÚ

El anillo que permitió atrapar al sospechoso del feminicidio de Blanca Arellano

https://elpais.com/mexico/2022-11-18/el-anillo-que-permitio-atrapar-al-sospechoso-del-feminicidio-de-blanca-arellano-en-peru.html

COLOMBIA

Ser mujer periodista: una lucha por la justicia, en medio de grandes desafíos

https://elpais.com/america-colombia/2022-11-21/ser-mujer-periodista-en-las-americas-una-lucha-por-la-justicia-en-medio-grandes-desafios.html

ARGENTINA

Muere Hebe de Bonafini, icono de la lucha por los derechos humanos

https://elpais.com/argentina/2022-11-20/muere-en-argentina-hebe-de-bonafini-icono-de-la-lucha-por-los-derechos-humanos.html

CUBA

Emprendimiento femenino vs estereotipos

https://www.semmexico.mx/cuba-emprendimiento-femenino-vs-estereotipos/

Violencia de género: activistas piden ley integral

https://www.latimes.com/espanol/internacional/articulo/2022-11-17/violencia-de-genero-en-cuba-activistas-piden-ley-integral

FRANCIA

Decenas de miles de personas se manifiestan para denunciar “la impunidad” de la violencia contra las mujeres

https://www.elmundo.es/internacional/2022/11/19/637911f0fdddfffca88b457a.html

ESPAÑA

Repatriará a varias mujeres y niños de campos yihadistas en Siria

https://www.swissinfo.ch/spa/espa%C3%B1a-repatriar%C3%A1-a-varias-mujeres-y-ni%C3%B1os-de-campos-yihadistas-en-siria/48074070

Nacional

¿Hay inclusión en el ejército?

3 mujeres ya son generalas

https://www.diariodexalapa.com.mx/local/cuantas-mujeres-forman-parte-del-ejercito-mexicano-9219013.html

¿Hasta cuándo se protegerá a las mujeres víctimas de violencia en México?

https://www.publimetro.com.mx/opinion/2022/11/21/hasta-cuando-se-protegera-a-las-mujeres-victimas-de-violencia-en-mexico-por-mariana-gomez-del-campo/

Estos son los estados de México que luchan por erradicar la violencia vicaria

https://www.infobae.com/america/mexico/2022/11/20/estos-son-los-estados-de-mexico-que-luchan-por-erradicar-la-violencia-vicaria/

Mueren ocho mujeres en México por meningitis aséptica producida por un hongo presente en un anestésico

https://www.europapress.es/internacional/noticia-mueren-ocho-mujeres-mexico-meningitis-aseptica-producida-hongo-presente-anestesico-20221120014308.html

Estados

BAJA CALIFORNIA

Tres feminicidios, un posible

responsable: Fiscalía alertó la presencia de un asesino serial en Tijuana

https://www.infobae.com/america/mexico/2022/11/17/tres-feminicidios-un-posible-responsable-fiscalia-alerto-la-presencia-de-un-asesino-serial-en-tijuana/

CDMX

Queda corto decreto de alerta de género

https://www.reforma.com/aplicacioneslibre/preacceso/articulo/default.aspx?__rval=1&urlredirect=https://www.reforma.com/queda-corto-decreto-de-alerta-de-genero-de-cdmx/ar2507640?referer=--7d616165662f3a3a6262623b727a7a7279703b767a783a--

ESTADO DE MÉXICO

Recrudece violencia contra la mujer; al alza seis delitos de género

https://www.publimetro.com.mx/noticias/2022/11/21/edomex-recrudece-violencia-contra-la-mujer-al-alza-seis-delitos-de-genero/

GUERRERO

Falta presupuesto y seguimiento a estrategias de género

https://bajopalabra.com.mx/falta-presupuesto-y-seguimiento-a-estrategias-de-genero-en-guerrero-alerta-activista

QUINTANA ROO

Violencia contra mujeres se

dispara: el estado encabeza cifra de agresiones y alcanza niveles históricos

https://www.animalpolitico.com/2022/11/violencia-mujeres-quintana-roo-altos-niveles/

TABASCO

FGE asegura que se han resuelto 80% de los feminicidios, pero Alerta de Género es una exigencia

https://www.elheraldodetabasco.com.mx/local/fge-asegura-que-se-han-resuelto-80-de-los-feminicidios-pero-alerta-de-genero-es-una-exigencia-9200793.html

Redes sociales

#DeLosFeminicidiosNO

https://cimacnoticias.com.mx/2022/11/15/no-son-chistes-ni-bromas-es-normalizar-la-violencia-feminicida-e-instalarla-en-la-sociedad?fbclid=IwAR3r32L1wzi3G7i5OeqMn0fKYiNG32IUsnAS7qoOYI53vxYS0qIQMzlEYS0#gsc.tab=0

#RevoluciónTrans

https://twitter.com/REDefineMX/status/1594572115822358528/photo/1

Ni una más

La impunidad en los casos de feminicidio alienta a que se den cada vez más

https://www.elheraldodechihuahua.com.mx/local/juarez/la-impunidad-en-los-casos-de-feminicidio-alienta-a-que-se-den-cada-vez-mas-rmm-9219848.html

Feminicidio, delito que se ha “normalizado” en México

https://www.elheraldodechihuahua.com.mx/analisis/feminicidio-delito-que-se-ha-normalizado-en-mexico-9212213.html

Madres buscadoras: 5 activistas han sido víctimas de feminicidio en 2022

https://www.elfinanciero.com.mx/nacional/2022/11/17/madres-buscadoras-en-mexico-5-activistas-han-sido-victimas-de-feminicidio-en-2022/

Urgente una Ley Única y Nacional contra Feminicidios

https://www.elsoldecuernavaca.com.mx/analisis/desde-el-senado-urgente-una-ley-unica-y-nacional-contra-los-feminicidios-9219397.html

Los últimos feminicidios de México encuentran mayor reacción política y una sociedad más consciente del problema

https://elpais.com/mexico/2022-11-11/los-ultimos-feminicidios-de-mexico-encuentran-mayor-reaccion-politica-y-una-sociedad-mas-consciente-del-problema.html

Interseccionalidad

Ni putas ni cuidadoras ni asesinas: las mujeres migrantes y racializadas exigen más diversidad en el audiovisual español

https://www.eldiario.es/cultura/putas-cuidadoras-asesinas-mujeres-migrantes-racializadas-exigen-diversidad-audiovisual-espanol_1_9730163.html

Maternidades en tránsito, redes de cuidados en movimiento

https://elpais.com/planeta-futuro/2022-11-10/maternidades-en-transito-redes-de-cuidados-en-movimiento.html

Una salida a las violencias que acumulan las mujeres migrantes

https://elpais.com/planeta-futuro/2022-11-14/una-salida-a-las-violencias-que-acumulan-las-mujeres-migrantes.html

Por la voz

de niñas, niños y adolescentes

Niñas migrantes y violencia de género

https://cimacnoticias.com.mx/2022/11/21/ninas-migrantes-y-violencia-de-genero#gsc.tab=0

Los juguetes, terreno abonado para los estereotipos de género

https://www.lne.es/aviles/2022/11/22/juguetes-terreno-abonado-estereotipos-genero-78891075.html

Feminismos

La lucha por la justicia climática es también una lucha feminista

https://www.elsaltodiario.com/cop27/lucha-justicia-climatica-tambien-lucha-feminista

El feminismo ancestral en el altiplano andino

https://elpais.com/eps/2022-11-12/feminismo-ancestral-en-el-altiplano-andino.html

El feminismo que se pierde entre el ruido

https://www.eldia.es/opinion/2022/11/21/feminismo-pierde-ruido-78839568.html

Un feminismo combativo y panafricanista confronta las violencias machistas en

África

https://www.elsaltodiario.com/actualidad-africana/feminismos-africanos-movilizados-contra-las-violencias-sus-bases-

Why feminism must be reframed as a force for good

https://www.theguardian.com/world/2022/nov/14/why-feminism-must-be-reframed-as-a-force-for-good

Masculinidades

La masculinidad se asocia con represión de las emociones

https://www.dgcs.unam.mx/boletin/bdboletin/2022_954.html

Lanza Inmujeres campaña para invitar a los hombres a repensar su masculinidad

https://www.jornada.com.mx/notas/2022/11/20/politica/lanza-inmujeres-campana-para-invitar-a-los-hombres-a-repensar-su-masculinidad/

Los hombres y la violencia machista: una tarea pendiente e inaplazable

https://www.levante-emv.com/opinion/2022/11/21/hombres-violencia-machista-tarea-pendiente-78830879.html

“Muchos hombres se sienten

dislocados y desorientados, y tiene que ver con que han perdido su rol tradicional y no han encontrado uno nuevo”

https://www.bbc.com/mundo/noticias-63642688

The masculinity crisis

https://www.ft.com/content/2122af5e-f094-48e8-a9bc-67ca221fbdf1

Vespereando

Garantizar la igualdad salarial para hombres y mujeres en el deporte

https://zhn.com.mx/2022/11/18/garantizar-la-igualdad-salarial-para-hombres-y-mujeres-en-el-deporte-propone-geovanna-banuelos/

El futbol como una plataforma de empoderamiento femenino

https://expansion.mx/carrera/2022/11/20/futbol-y-empoderamiento-femenino-mexico-inglaterra

Mujeres líderes en deportes tradicionalmente masculinos cuentan su experiencia

https://www.upo.es/diario/deportes/2022/11/mujeres-lideres-en-deportes-tradicionalmente-masculinos-cuentan-su-experiencia-en-la-upo/

El emir de Qatar inaugura el torneo y celebra la “diversidad” en un palco sin apenas mujeres

https://elpais.com/deportes/mundial-futbol/2022-11-20/al-thani-inaugura-el-torneo-y-celebra-la-diversidad-en-un-palco-sin-apenas-mujeres.html

La afición iraní protesta por la situación de la mujer en su país

https://www.mundodeportivo.com/futbol/mundial/20221121/1001897637/aficion-irani-protesta-mujer.html

Mujeres en la sombra en el Mundial de Fútbol de Qatar

https://www.elperiodico.com/es/deportes/20221115/condena-mujeres-qatar-mundial-78395589

La única mujer que ha sido protagonista en Qatar en la inauguración apareció con el rostro tapado

https://www.elespanol.com/deportes/futbol/mundial/20221120/protagonista-ceremonia-inaugural-mundial-aparecio-rostro-tapado/719928091_0.html

Las estrictas normas de vestimenta para las mujeres en Qatar no funcionan igual para extranjeras que qataríes

https://www.antena3.com/noticias/deportes/futbol/mundial/estrictas-normas-vestimenta-mujeres-qatar-funcionan-igual-extranjeras-que-cataries_20221121637bb0e84a5f3000018a78d9.html

Entre la sangrienta represión y el balón: "El Mundial de Qatar no puede importarnos cuando en Irán nos están matando"

https://www.elmundo.es/deportes/futbol/mundial-de-futbol/2022/11/21/637a573f21efa0d82e8b4574.html

Derechos humanos, tan universales como el fútbol

https://elpais.com/argentina/2022-11-18/derechos-humanos-tan-universales-como-el-futbol.html

Daniela Souza, atleta mexicana, gana medalla de oro en el Mundial de Taekwondo 2022

https://www.elfinanciero.com.mx/deportes/2022/11/17/daniela-souza-atleta-mexicana-gana-medalla-de-oro-en-el-mundial-de-taekwondo-2022/

Karen Díaz, de futbolista amateur con México a árbitra mundialista en Qatar

https://www.foxsports.com.mx/2022/11/09/karen-diaz-de-ser-jugadora-con-mexico-a-ser-arbitra-mundialista-en-qatar/

Recomendación

Editorial

“La cara oculta de Eva”. La mujer en los países árabes

AUTORA: NAWAL EL SAADAWI

EDITORIAL: KAILAS

Año: 2019

Recomendación *de la semana*

Película: La Caída

Sinopsis: Es un largometraje, inspirado en hechos reales, que narra la historia de Mariel, una veterana clavadista que intenta alcanzar su última oportunidad para asistir a los Juegos Olímpicos, pero en su esfuerzo para conseguirlo, deberá enfrentase a una terrible verdad que la hará dudar de sus sueños.

Tráiler: https://www.youtube.com/watch?v=iSo7H2jERnE

Convocatorias 25N

CDMX

https://twitter.com/amnistiamexico/status/1594752508148203531?s=46&t=mtiJwqs5EsRKlaYb5C_ocA

https://twitter.com/amnistiamexico/status/1594109017659523076?s=46&t=mtiJwqs5EsRKlaYb5C_ocA

COAHUILA

https://www.facebook.com/photo.php?fbid=1016030379538874 5&set=p.1016030379538745&type=3

ESTADO DE MÉXICO

https://www.facebook.com/photo/?fbid=171606102183408&set=a.159539790056706

VERACRUZ

https://www.facebook.com/mareaverdeorizaba/photos/pcb.852338156198224/852338029531570/

CHIHUAHUA

https://www.facebook.com/photo/?fbid=6151674428177978&set=gm.5529304103804119&idorvanity=174911885910061

OAXACA

https://www.facebook.com/photo/?fbid=199853832429622&set=pcb.199853872429618

H. CONGRESO DE LA UNIÓN
CÁMARA DE DIPUTADOS
LXV LEGISLATURA

ELABORACIÓN:
Dirección de Estudios Jurídicos de los Derechos Humanos de las Mujeres y la Equidad de Género

Mtra. Patricia Gómez Ortiz
Mtro. Miguel Ángel Garay Núñez
Lic. Leda Itzel Méndez Pérez

Diseño
Marcela Méndez Navarro

CELIG
Centro de Estudios para el Logro de la Igualdad de Género

@CELIGMexico
@CeligOficial
@celigoficial

http://celig.diputados.gob.mx
celig.difusion@congreso.gob.mx
Tel. 5036 0000 ext. 59218

ENCUENTRA TODOS LOS NÚMEROS DE VESPER:

http://www3.diputados.gob.mx/camara/001_diputados/006_centros_de_estudio/05_centro_de_estudios_para_el_logro_de_la_igualdad_de_genero/01b_que_hacemos/00h_semanario_vesper

¿Tienes algún comentario o sugerencia sobre los contenidos de Vésper? Escríbenos:

vesper.celig@diputados.gob.mx