

25 DE  
NOVIEMBRE  
2022

DÍA INTERNACIONAL DE LA ELIMINACIÓN  
DE LA VIOLENCIA CONTRA LA MUJER

# ¡ÚNETE!

ACTIVISMO PARA  
**PONER FIN**  
**A LA VIOLENCIA**  
CONTRA LAS MUJERES Y LAS NIÑAS

(ONU 2022)

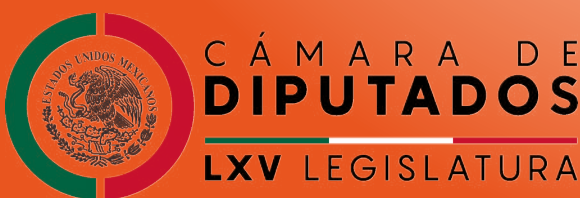

**CELIG** CENTRO DE ESTUDIOS PARA EL LOGRO DE LA  
IGUALDAD DE GÉNERO  
Dirección de Estudios Sociales de la Posición y Condición de las Mujeres y la Equidad de Género

RADAR DE LA  
VIOLENCIA

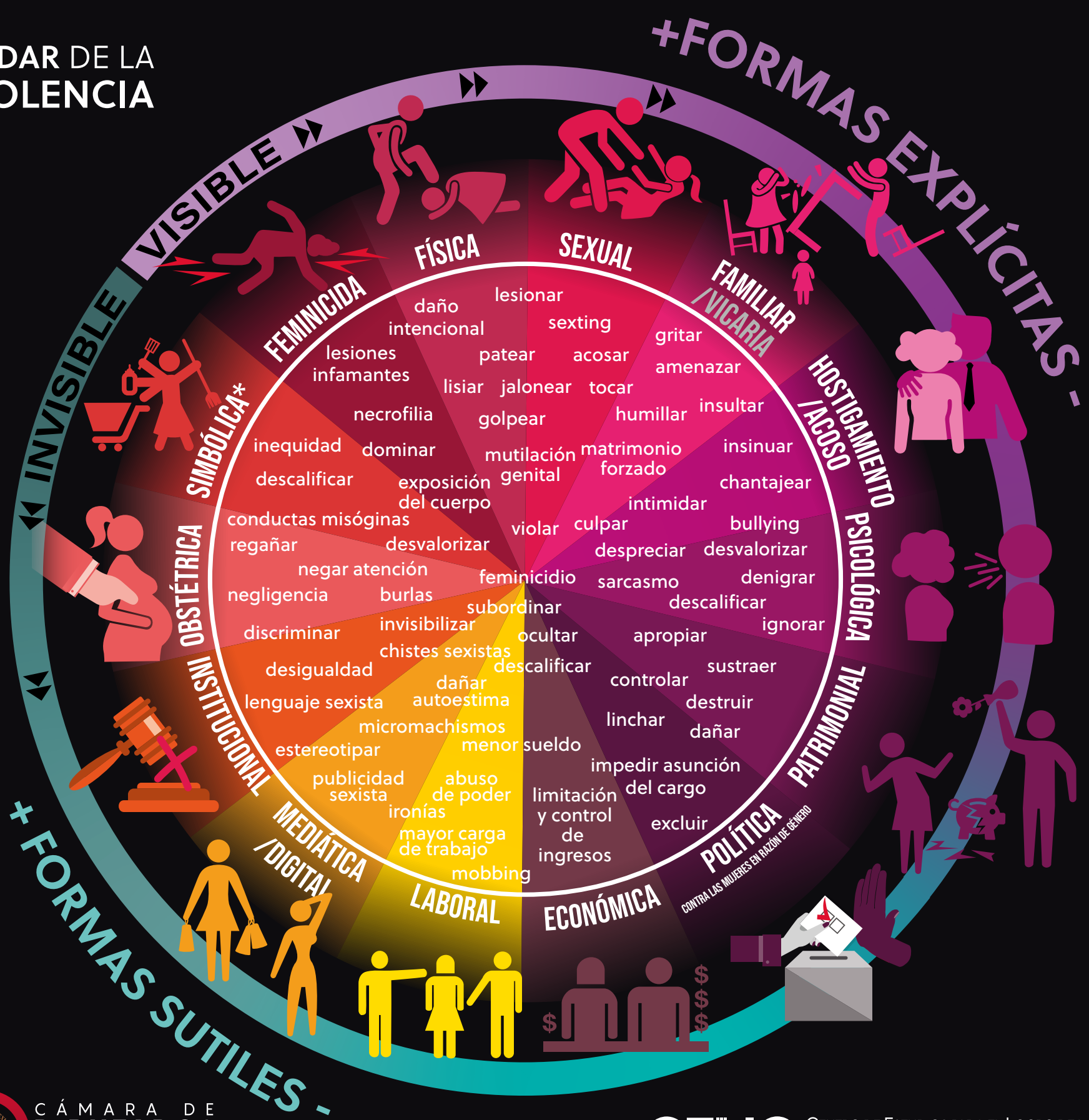

\*No está tipificada en la LGAMVLV

## VIOLENCIAS

**SUTILES**  
**INVISIBLES**

Se caracterizan por ser sigilosas; son más complejas de percibir o detectar: ironías, micromachismos, estereotipos, desvalorizar. Quienes las padecen no se dan cuenta del círculo violento en el que están pero, son tan corrosivas que terminan dañando a la persona.

**EXPLÍCITAS**  
**VISIBLES**

Son aquellas mediante las cuales se inflige intencionalmente un daño físico, emocional o moral a través de la agresión directa. Y se basan en el uso de la fuerza o el abuso de poder para dominar o imponer algo.

