VESPER

DERECHOS HUMANOS DE LAS MUJERES

Num 143

agenda - semanario

Del 28 de noviembre al 2 de diciembre de 2022

CÁMARA DE DIPUTADOS
LXV LEGISLATURA

Nuestra inspiración: Juana Belén Gutiérrez de Mendoza

Mujer destacada

Leslie Soltero

Originaria de Mexicali, Baja California, a sus 21 años de edad se convierte en campeona mundial de Taekwondo 2022, en la categoría de menos de 67 kilogramos.

“Estoy feliz de ser parte de la historia del taekwondo y en mi país, un orgullo. Escuchar el himno nacional me tiene shock, aun no me lo creo que soy campeona del mundo.”

¿Qué pasó?

CONGRESO DE LA UNIÓN

Conmemoran el Día Internacional de la Eliminación de la Violencia contra la Mujer

https://comunicacionsocial.diputados.gob.mx/index.php/boletines/con-sesion-solemne-la-camara-de-diputados-conmemora-el-dia-internacional-de-la-eliminacion-de-la-violencia-contra-la-mujer

Aprueban considerar como violencia en el ámbito familiar la que se genere en el noviazgo

https://comunicacionsocial.diputados.gob.mx/index.php/boletines/avalo-la-camara-de-diputados-considerar-como-violencia-en-el-ambito-familiar-la-que-se-genere-en-el-noviazgo

Día Internacional de la Eliminación de la Violencia contra la Mujer

https://twitter.com/mx_diputados/status/1596277559548956674?s=46&t=VvRcAxmQtYBPfOdTY1vSdA

CELIG

Radar de la violencia

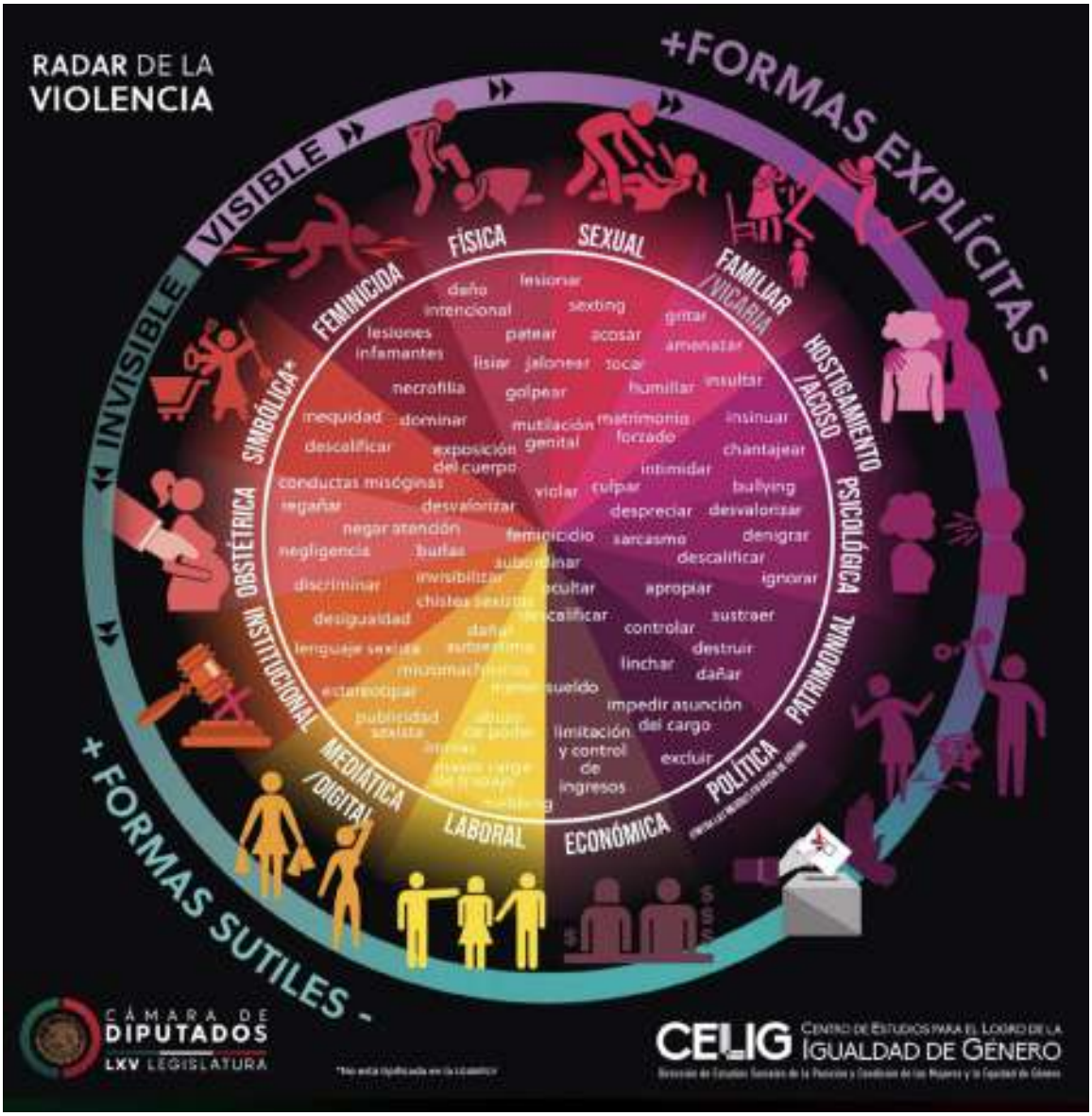

https://mobile.twitter.com/CeligOficial/status/1596173783664148481

16 días de activismo

https://mobile.twitter.com/CeligOficial/status/1597256101007097856

https://twitter.com/CeligOficial/status/1596893344877404160/photo/1

https://mobile.twitter.com/CeligOficial/status/1596536178052067328

#VidaLibreDeViolencia

https://twitter.com/SCJN/status/1596519158283440129/photo/1

Guía de aplicación de la ley modelo interamericana para prevenir, sancionar y erradicar la muerte violenta de mujeres por razones de género, femicidio/feminicidio

https://twitter.com/SCJN/status/1595175297325928448?s=20&t=dW28Jo03YgCVKvQwdQoDhQ

Protocolo ALBA

https://twitter.com/CNDH/status/1595780018331959302/photo/1

La libertad de expresión nunca debe violentar los derechos humanos

https://twitter.com/CNDH/status/1595575579235024896/photo/1

INMUJERES

Prevenir, sancionar y erradicar cualquier tipo de violencia

https://twitter.com/inmujeres/status/1596659089882640384?s=20&t=dW28Jo03YgCVKvQwdQoDhQ

Sistema de cuidados

https://twitter.com/inmujeres/status/1595143202755215361/photo/1

INEGI

Datos sobre la violencia contra las mujeres

https://twitter.com/inegi_informa/status/1596233688807002112?s=46&t=VvRcAxmQtYBPfOdTY1vSdA

Sociedad
en movimiento

IPAS MÉXICO

Datos sobre la violencia de género en México

https://twitter.com/IpasMEX/status/1596181133313871873?s=20&t=dW28Jo03YgCVKvQwdQoDhQ

EQUIS JUSTICIA

Presentan Protocolo para Prevención y Actuación en casos de Discriminación y Acoso

https://m.facebook.com/ILSB.AC/videos/implementación-del-protocolo-para-prevenir-responder-y-atender-los-casos-de-acos/1275496789963095/

GIRE

Violencia obstétrica

https://twitter.com/gire_mx/status/1596184483035611141?s=46&t=VvRcAxmQtYBPfOdTY1vSdA

Paso a paso: las sentencias de la Corte sobre el aborto

https://www.animalpolitico.com/punto-gire/paso-a-paso-las-sentencias-de-la-corte-sobre-aborto/

PICTOLINE

Protestas en Qatar

PROTESTAS EN QATAR

A 5 DÍAS DE HABER EMPEZADO EL MUNDIAL, ESTAS SON ALGUNAS MUESTRAS DE DESCONTENTO DURANTE LOS PARTIDOS:

LA SELECCIÓN INGLESA SE ARRODILLA:
UN GESTO CONTRA EL RACISMO Y LA DISCRIMINACIÓN.

SEGÚN AMNISTÍA INTERNACIONAL, **100 000 MIGRANTES** HAN SIDO EXPLOTADOS Y SUFRIERON ABUSO POR FALTA DE JUSTICIA LABORAL EN LOS ÚLTIMOS 12 AÑOS EN QATAR.

EL CAPITÁN DE INGLATERRA, HARRY KANE, LLEVÓ UN BRAZALETE DE "NO DISCRIMINACIÓN":

COMO PROTESTA PORQUE LA FIFA NO LES PERMITIÓ USAR LOS BRAZALETES "ONE LOVE" POR LOS DERECHOS LGBTQ+

EL CÓDIGO PENAL DE QATAR CASTIGA LAS RELACIONES SEXUALES ENTRE HOMBRES CON HASTA **7 AÑOS DE PRISIÓN.**

FUENTES: AS | Amnesty International | The Guardian | Human Rights Watch | Al Jazeera | Eurosport.

PICTOLINE

https://twitter.com/pictoline/status/1595826069008830466?s=46&t=VvRcAxmQtYBPfOdTY1vSdA

¿Qué hacer para ayudar a una mujer que vive violencia?

https://twitter.com/pictoline/status/1596264572620455936?s=46&t=VvRcAxmQtYBPfOdTY1vSdA

RED NACIONAL DE REFUGIOS

Incremento del 15% en atención a mujeres e infantes víctimas de violencia

https://www.animalpolitico.com/2022/11/refugios-mujeres-fondos-retraso/

#25N

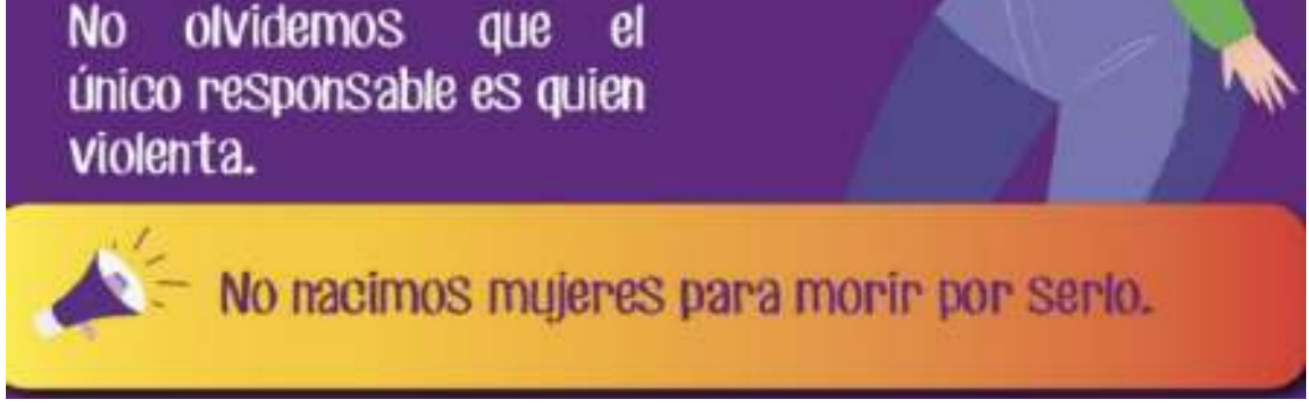

https://twitter.com/rnroficial/status/1596200932139622402?s=46&t=VvRcAxmQtYBPfOdTY1vSdA

ONU MUJERES

En la mira: 16 Días de activismo contra la violencia de género

https://lac.unwomen.org/es/stories/noticia/2022/11/en-la-mira-16-dias-de-activismo-contra-la-violencia-de-genero-2022

¿Por qué el #25N?

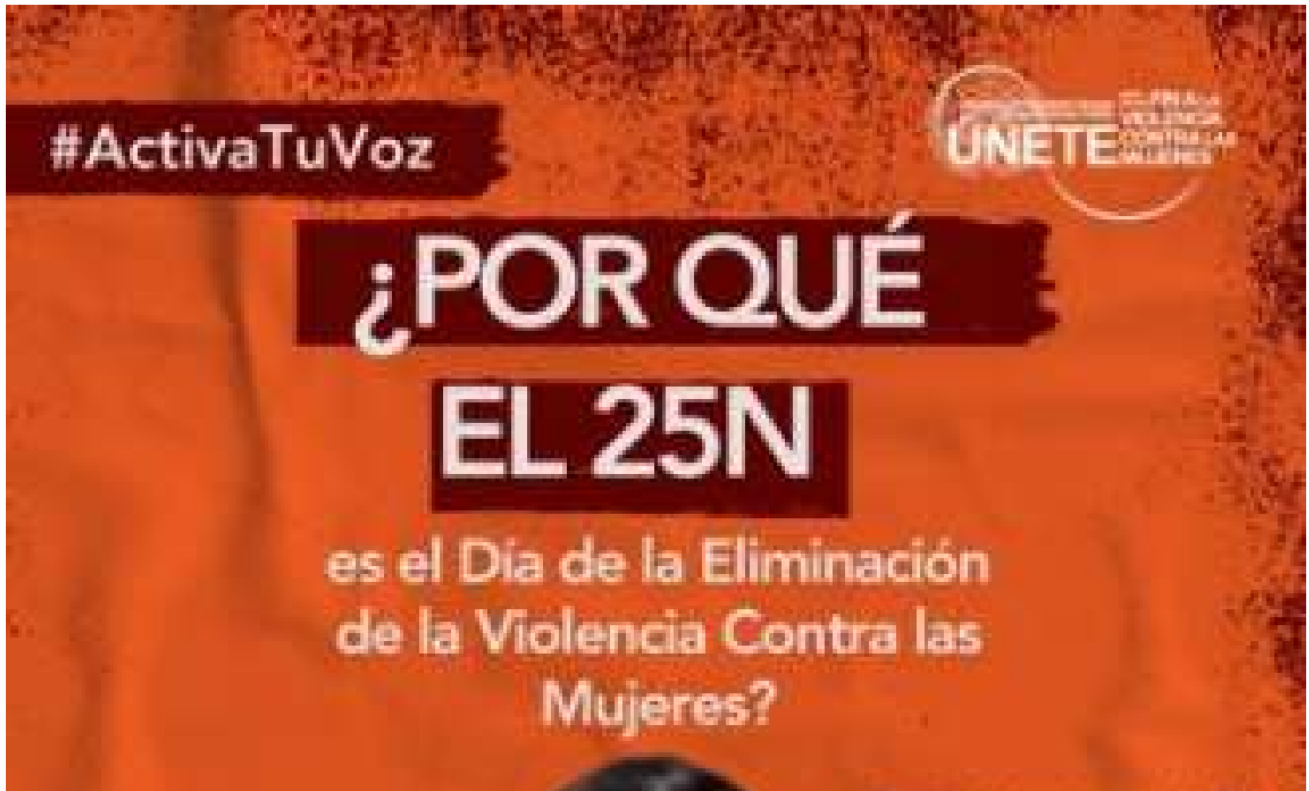

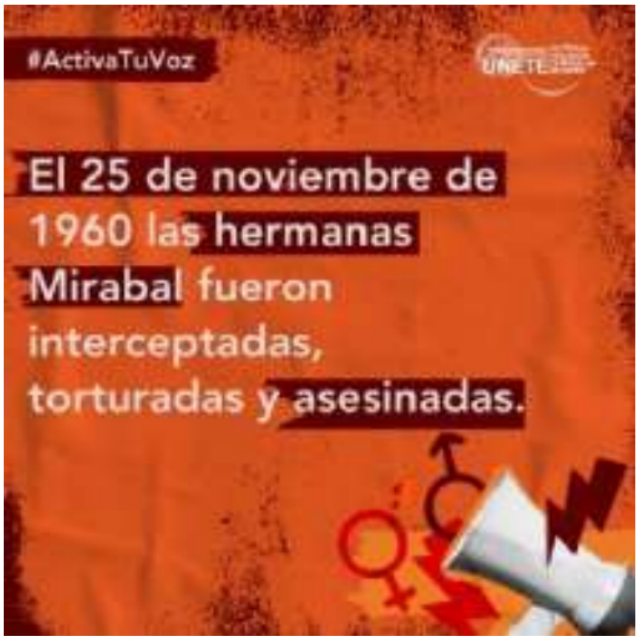

https://twitter.com/ONUMujeresCol/status/1596119393083293699?s=20&t=ZgZ0WPmc1ivJ9qkM5ShPyQ

CIEG UNAM

TIPOS DE VIOLENCIA

VIOLENCIA PSICOLÓGICA

Es cualquier acto u omisión que dañe la estabilidad psicológica de da víctima y que conllevan a la depresión, al aislamiento, a la devaluación de su autoestima e incluso al suicidio.

VIOLENCIA FÍSICA

Es cualquier acto que inflige daño no accidental, usando la fuerza física o algún tipo de arma u objeto que pueda provocar o no lesiones ya sean internas, externas, o ambas.

VIOLENCIA PATRIMONIAL

Es cualquier acto u omisión que afecta la supervivencia de la víctima perjudicando sus derechos patrimoniales o recursos económicos destinados a satisfacer sus necesidades y puede abarcar los daños a los bienes comunes o propios de la víctima.

TIPOS DE VIOLENCIA

VIOLENCIA ECONÓMICA

Es toda acción u omisión del Agresor que afecta la supervivencia económica de la víctima. Se manifiesta a través de limitaciones encaminadas a controlar el ingreso de sus percepciones económicas, así como la percepción de un salario menor por igual trabajo, dentro de un mismo centro laboral.

VIOLENCIA SEXUAL

Es cualquier acto que degrada o daña el cuerpo y/o la sexualidad de la Víctima y que por tanto atenta contra su libertad, dignidad e integridad física. Es una expresión de abuso de poder que implica la supremacía masculina sobre la mujer, al denigrarla y concebirla como objeto

TAMBIÉN ES VIOLENCIA...

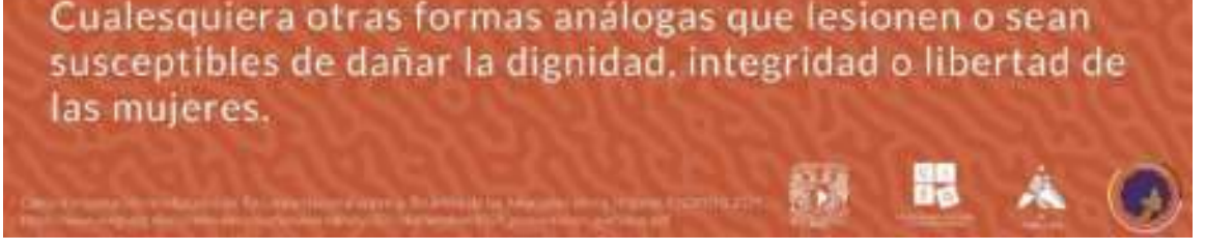

https://www.facebook.com/CIEGUNAM/photos/pcb.5696060037151738/5696059437151798

Las pintas exhiben la urgencia de reconstuir espacios de paz

https://www.gaceta.unam.mx/las-pintas-exhiben-la-urgencia-de-reconstruir-espacios-de-paz/

FONDO MARÍA

Presta atención

https://twitter.com/FondoMARIAmx/status/1592200919558635520?s=20&t=ZgZ0WPmc1ivJ9qkM5ShPyQ

INTERSECTA

Dinero para reducir la violencia hay, pero ¿en qué lo invierte el Estado?

https://www.intersecta.org/?smd_process_download=1&download_id=2683

No te lo pierdas

NOVIEMBRE

https://www.facebook.com/MuseodelaMujerMexico/photos/a.1039384639408324/6254179891262080/

Dir. Iris Villaipando, 5 min. Clasificación A, Yoremnokki o lengua yoreme

12:30 horas

Cortometraje: **La Baláhna**
Dir. Xóchitl Enríquez Mendoza, 15 min., Clasificación C, Zapoteco (Dixaza)

Miércoles 30

12 horas

Largometraje: **El Ombligo de Guie'dani**, Dir. Xavi Saia, 119 min. Clasificación B, Zapoteco (Dixaza)

NOVIEMBRE 2022

29 y 30

Congreso Nacional:
Justicia y género.

https://twitter.com/SCJN/status/1594027728444989440/photo/1

Convocatoria abierta
Parlamento de las niñas y los niños de México.

https://twitter.com/Mx_Diputados/status/1596549346631118849/photo/1

https://twitter.com/inmujeres/status/1595803676584599554?s=20&t=dW28Jo03YgCVKvQwdQoDhQ

DICIEMBRE

Ciclo de diálogos para legislar en salud con un enfoque integral y transversal: en el marco del día mundial de la lucha contra el sida.

10:00 hrs

https://twitter.com/Mx_Diputados/status/1596655040797843456/photo/1

1

Seminario.
El estado y la sociedad frente a los cuidados

https://www.facebook.com/MuseodelaMujerMexico/photos/a.362149770465151/6251800784833324/

1 y 2

Internacional

QATAR

Así es el sistema de tutelaje masculino que pesa sobre las mujeres

https://www.bbc.com/mundo/noticias-63728411

Tarjeta roja por la violencia contra las mujeres

https://diario.mx/opinion/tarjeta-roja-para-qatar-por-la-violencia-contra-las-mujeres-20221125-1996735.html

IRÁN

Mujeres iraníes protestan

durante partido vs. Gales

https://www.elfinanciero.com.mx/mundial-qatar-2022/2022/11/25/masha-amini-llega-a-qatar-2022-mujeres-iranies-protestan-durante-partido-vs-gales/

ESPAÑA

El feminismo vuelve a salir dividido por el 25N en las manifestaciones de Madrid

https://www.publico.es/mujer/mujeres-toman-centro-madrid-denunciar-violencia-machista.html

La violencia de género ha dejado más de 360 huérfanos en la última década

https://www.rtve.es/noticias/20221125/violencia-genero-360-huerfanos-ultima-decada/2409987.shtml

COLOMBIA

En 2022 más de 800 mujeres fueron asesinadas

https://www.elespectador.com/judicial/en-2022-mas-de-800-mujeres-fueron-asesinadas-en-colombia-medicina-legal-noticias-hoy/

Procuraduría advierte cuales son los departamentos con mayores alertas de riesgo de feminicidio

https://www.infobae.com/america/colombia/2022/11/27/procuraduria-advierte-cuales-son-los-departamentos-con-mayores-alertas-de-riesgo-de-feminicidio/

RUSIA

El Kremlin silencia el dolor de las mujeres rusas que critican la guerra de Ucrania

https://elpais.com/internacional/2022-11-25/el-kremlin-silencia-el-dolor-de-las-mujeres-rusas-que-critican-la-guerra-de-ucrania.html

Nacional

Pobreza, violencia y sobrecarga de trabajo no remunerado: así viven las mujeres en México. 25N

https://cimacnoticias.com.mx/2022/11/25/pobreza-violencia-y-sobrecarga-de-trabajo-no-remunerado-asi-viven-las-mujeres-en-mexico#gsc.tab=0

25N: 4 gráficos que muestran el largo camino para erradicar la violencia económica de género

https://www.eleconomista.com.mx/economia/25N-Graficos-que-muestran-el-largo-camino-para-erradicar-la-violencia-economica-de-genero-20221125-0057.html

Así fue la marcha feminista del 25N minuto por minuto

https://www.eluniversal.com.mx/metropoli/25n-sigue-aqui-el-minuto-por-minuto-de-la-marcha-feminista-en-cdmx

Pese a “emergencia nacional”,

refugios recibieron recursos con 10 meses de retraso

https://www.animalpolitico.com/2022/11/refugios-mujeres-fondos-retraso/

25N: El Estado encubre el incremento de la violencia de género en México

https://www.washingtonpost.com/es/post-opinion/2022/11/24/25n-dia-violencia-contra-mujer-mexico-feminicidios/

Estados

NAYARIT

Aprueban protocolo para prevenir y sancionar la violencia de género

https://www.jornada.com.mx/notas/2022/11/26/estados/aprueban-en-nayarit-protocolo-para-prevenir-y-sancionar-la-violencia-de-genero/

OAXACA

Abusos contra mujeres no cesan; hay alerta de género para 40 municipios

https://www.excelsior.com.mx/nacional/abusos-contra-mujeres-no-cesan-en-oaxaca-hay-alerta-de-genero-para-40-municipios/1555062

Directora del Instituto

Municipal de la Mujer denuncia intento de feminicidio

https://oaxaca.eluniversal.com.mx/sociedad/directora-del-instituto-municipal-de-la-mujer-de-oaxaca-denuncia-intento-de-feminicidio

Pueblos negros piden a diputados cambiar el Día de la Mujer Afromexicana

https://oaxaca.eluniversal.com.mx/sociedad/desde-oaxaca-pueblos-negros-piden-diputados-federales-cambiar-el-dia-de-la-mujer

CDMX

Atlas de Feminicidios de la Ciudad de México

https://geoatlas.fgjcdmx.gob.mx/atlasfeminicidios/inicio.php

¿Sirvió la alerta contra la violencia de género en la CDMX?

https://www.proceso.com.mx/nacional/cdmx/2022/11/25/sirvio-la-alerta-contra-la-violencia-de-genero-en-la-cdmx-esto-dijo-sheinbaum-297627.html

Inauguran exposición de tejido para recordar a mujeres asesinadas o desaparecidas

https://suracapulco.mx/impreso/8/inauguran-en-la-cdmx-exposicion-de-tejidos-para-recordar-a-mujeres-asesinadas-o-desaparecidas/

ESTADO DE MÉXICO

Emprende 16 días de activismo contra la violencia de género

https://www.jornada.com.mx/notas/2022/11/26/estados/edomex-emprende-16-dias-de-activismo-contra-la-violencia-de-genero/

Colocaron placa en la FGJEM en memoria de Diana Velázquez, víctima de feminicidio en Chimalhuacán

https://www.infobae.com/america/mexico/2022/11/27/colocaron-placa-en-la-fgjem-en-memoria-de-diana-velazquez-victima-de-feminicidio-en-chimalhuacan/

TABASCO

Alerta de género sigue a la espera; CONAVIM solicitó prórroga

https://www.elheraldodetabasco.com.mx/local/alerta-de-genero-sigue-a-la-espera-en-tabasco-conavim-solicito-prorroga-9241659.html

SAN LUIS POTOSÍ

25N. Más de 100 actividades

https://www.revistapuntodevista.com.mx/nflash/mas-de-100-actividades-por-el-25n-dia-internacional-de-la-eliminacion-de-la-violencia-contra-la-mujer/814770/

Por Debanhi, por Susana, por Adriana: los miles de feminicidios que indignan a América Latina

https://elpais.com/mexico/2022-11-25/por-debanhi-por-susana-por-adriana-los-miles-de-feminicidios-que-indignan-a-america-latina.html

Piden homologar feminicidio

https://www.eluniversal.com.mx/nacion/piden-homologar-feminicidio

México, segundo país de AL y el Caribe con mayor número de feminicidios: Cepal

https://www.milenio.com/negocios/feminicidios-en-mexico-segundo-pais-en-al-y-el-caribe-cepal

Cronología de la muerte de Mónica Citlalli, la profesora de inglés que nunca salió de casa de su novio

https://elpais.com/mexico/2022-11-27/cronologia-de-la-muerte-de-monica-citlalli-la-profesora-de-ingles-que-nunca-salio-de-casa-de-su-novio.html

Entre enero y octubre, hubo 777 feminicidios; Edomex encabeza lista con 120 delitos

https://www.milenio.com/politica/mexico-registra-777-feminicidios-entre-enero-y-octubre-sesnsp

Redes sociales

#25N

https://www.facebook.com/photo?fbid=539199294884677&set=pcb.539199338218006

#25N #Feminismo

https://aristeguinoticias.com/2511/mexico/25n-mujeres-intervienen-el-zocalo-capitalino/

#MahsaAmini

https://twitter.com/sfomario/status/1596159011120087040/photo/1

#25N #YaBasta

https://elpais.com/sociedad/2022-11-25/dia-contra-la-violencia-machista-las-manifestaciones-del-25-n-en-directo.html

Interseccionalidad

Mujeres afromexicanas denuncian desigualdades en las zonas que habitan

https://efeminista.com/mujeres-afromexicanas-desigualdades/

Marchan mujeres zapotecas este 25N; exigen un freno a la violencia feminicida

https://oaxaca.eluniversal.com.mx/sociedad/marchan-mujeres-zapotecas-de-oaxaca-este-25n-exigen-un-freno-la-violencia-feminicida

Mujeres afromayas necesitan formar redes de apoyo

https://www.lajornadamaya.mx/yucatan/205956/en-yucatan-las-mujeres-afromayas-necesitan-formar-redes-de-apoyo-flore-may

Niñas, niños
y adolescentes

Viven menores una ruptura irreparable por feminicidio

https://www.reforma.com/aplicacioneslibre/preacceso/articulo/default.aspx?__rval=1&urlredirect=https://www.reforma.com/viven-menores-una-ruptura-irreparable-por-feminicidio/ar2510853?referer=--7d616165662f3a3a6262623b727a7a7279703b767a783a--

#25N: contra la violencia hacia las niñas y adolescentes

https://www.infobae.com/opinion/2022/11/25/25n-contra-la-violencia-hacia-las-ninas-y-adolescentes/

¿Cuánto invierte México en la niñez y adolescencia?

https://www.animalpolitico.com/blog-invitado/cuanto-invierte-mexico-en-la-ninez-y-adolescencia/

Niñas, haciendo historia en el Futbol Americano Infantil de La Laguna

https://www.milenio.com/deportes/mas-aficion/ninas-historia-futbol-americano-infantil-laguna

Feminismos

Feminismo, estrategia política para construir la libertad de las mujeres

https://unamglobal.unam.mx/feminismo-estrategia-politica-para-construir-la-libertad-de-las-mujeres/

México: el país de las redes feministas para contrarrestar las violencias

https://www.telam.com.ar/notas/202211/611965-mexico-mundial-feminismo-genero-argentina.html

Feminismo, causa de todas

https://www.elsoldemexico.com.mx/analisis/feminismo-la-causa-es-de-todas-9223451.html

Cuáles son los diferentes tipos de feminismo que existen y en qué consisten

https://www.cosmopolitan.com.mx/equidad/cuales-son-los-diferentes-tipos-de-feminismo-que-existen-y-en-que-consisten/

There is no 'war on men' – we now know feminism is good for boys

https://www.theguardian.com/commentisfree/2022/nov/08/feminists-war-on-men-misogyny-boys-gender-stereotypes-masculinity

Masculinidades

El 41% de los hombres jóvenes no se identifica con los roles tradicionales

https://elpais.com/sociedad/2022-11-24/la-masculinidad-clasica-en-jaque-el-41-de-los-hombres-jovenes-no-se-identifica-con-los-roles-de-genero-tradicionales.html

Masculinidades y Qatar 2022

https://www.milenio.com/opinion/salvador-guerrero-chipres/columna-salvador-guerrero-chipres/masculinidades-y-qatar-2022

"Hay que mirar críticamente el modelo donde fuimos formados"

https://el-periodico.com.ar/local/repensar-la-masculinidad---hay-que-mirar-criticamente-el-modelo-donde-fuimos-formados-_a638118cb5329c677ee7eb181

Frases que delatan viejos modelos

https://www.surenio.com.ar/nuevas-masculinidades-frases-que-delatan-viejos-modelos/

La violencia machista entre los adolescentes, el drama que ni ellos quieren reconocer

https://elpais.com/television/2022-11-25/la-violencia-machista-entre-los-adolescentes-el-drama-que-ni-ellos-quieren-reconocer.html

Vespereando

La violencia de género sindical atenta contra la seguridad y la salud

https://www.eleconomista.com.mx/empresas/La-violencia-de-genero-sindical-atenta-contra-la-seguridad-y-la-salud-de-las-mujeres-20221125-0044.html

Analizan literatura deportiva escrita por mujeres

https://vidauniversitaria.uanl.mx/campus-uanl/analizan-literatura-deportiva-escrita-por-mujeres/

Justicia restaurativa como respuesta a la violencia sexual en los espacios laborales

https://www.animalpolitico.com/agenda-icero-impunidad-en-la-mira/justicia-restaurativa-ante-violencia-sexual-en-espacios-laborales/

¿Debería abordarse la obesidad con perspectiva de género?

https://www.alimente.elconfidencial.com/nutricion/2022-11-27/obesidad-perspectiva-genero-tratamiento-sexo_3527373/

Los retos de la paridad de género para 2024

https://www.informador.mx/cultura/Los-retos-de-la-paridad-de-genero-para-2024-20221126-0023.html

Para acabar con la violencia de género, necesitamos más mujeres en posiciones de poder

https://elpais.com/sociedad/2022-11-25/para-acabar-con-la-violencia-de-genero-necesitamos-mas-mujeres-en-posiciones-de-poder.html

El patriarcado de los objetos

https://unamglobal.unam.mx/patriarcado-de-los-objetos/

Desde la cultura, acciones para erradicar violencia contra las mujeres

https://www.elsoldesanluis.com.mx/cultura/desde-la-cultura-acciones-para-erradicar-violencia-contra-las-mujeres-9231996.html

Recomendación

“Mexicanas en pie de lucha”. Reportajes sobre el estado machista y las violencias

COORDINADORA: NAYELI ROLDÁN

EDITORIAL: GRIJALBO

Año: 2022

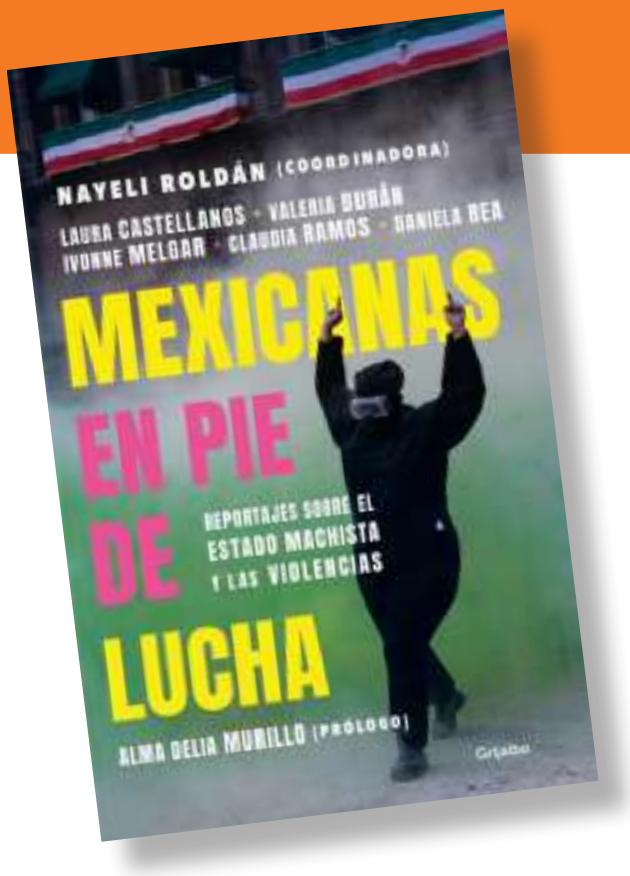

Recomendación *de la semana*

Corto documental: Juntas

Sinopsis: Narra la lucha de las mujeres contra las violencias machistas en España, realizado con motivo del 25N, Día Internacional para la Eliminación de la Violencia contra las Mujeres.

Completa en: https://www.youtube.com/watch?v=n3xvrgvons8

H. CONGRESO DE LA UNIÓN
CÁMARA DE DIPUTADOS
LXV LEGISLATURA

ELABORACIÓN:
Dirección de Estudios Jurídicos de los Derechos Humanos de las Mujeres y la Equidad de Género

Mtra. Patricia Gómez Ortiz
Mtro. Miguel Ángel Garay Núñez
Lic. Leda Itzel Méndez Pérez

Diseño
Marcela Méndez Navarro

CELIG
Centro de Estudios para el Logro de la Igualdad de Género

@CELIGMexico
@CeligOficial
@celigoficial

http://celig.diputados.gob.mx
celig.difusion@congreso.gob.mx
Tel. 5036 0000 ext. 59218

ENCUENTRA TODOS LOS NÚMEROS DE VESPER:

http://www3.diputados.gob.mx/camara/001_diputados/006_centros_de_estudio/05_centro_de_estudios_para_el_logro_de_la_igualdad_de_genero/01b_que_hacemos/00h_semanario_vesper

¿Tienes algún comentario o sugerencia sobre los contenidos de Vésper? Escríbenos:

vesper.celig@diputados.gob.mx