19 al 23 de diciembre de 2022

Num 146

especial VESPER

DERECHOS HUMANOS DE LAS MUJERES

agenda - semanario

CÁMARA DE DIPUTADOS
LXV LEGISLATURA

CELIG
Centro de Estudios para el Logro de la Igualdad de Género

¡Felices Fiestas!

A todas las lectoras y lectores de Vésper:

Les deseamos que estos días sean de **unión, felicidad** y **paz** para ustedes y sus seres queridos.

Gracias por **leer** y **difundir** la información de Vésper, tenemos la seguridad de que el 2023 será un año exitoso en todos los aspectos, y eso deseamos a cada una y uno de ustedes.

Por un 2023 en el que **se concreten las demandas aún pendientes** en materia de derechos humanos de las mujeres y las niñas.

Por un 2023 **libre de violencias** de género.

Por un 2023 **más incluyente** e **igualitario**.

Equipo Vésper

2022 RESUMEN DEL AÑO

¿Qué pasó?

CONGRESO DE LA UNIÓN

Avalan Convenio 190 sobre la Eliminación de la Violencia y el Acoso en el Mundo del Trabajo

@senadomexicano

Mayor protección a personas trabajadoras

El Senado aprobó el Convenio 190 sobre la Eliminación de la Violencia y el Acoso...

...en el Mundo del Trabajo, adoptado en Ginebra, el 21 de junio de 2019.

Éste destaca la importancia de una cultura del trabajo...

...basada en el respeto mutuo y la dignidad del ser humano.

https://twitter.com/senadomexicano/status/1503848747020791813/photo/1

Mayor castigo a quienes causen lesiones con ácido

https://twitter.com/senadomexicano/status/1588261080546975744?s=20&t=0dbmp6YbsWgZBcCYgSxpjw

SCJN

Medidas en favor de las personas, particularmente las mujeres en reclusión

https://www.internet2.scjn.gob.mx/red2/comunicados/noticia.asp?id=6904

Es inconstitucional criminalizar el aborto de manera absoluta

https://twitter.com/SCJN/status/1575123165138722816?s=20&t=FbOQTxWG_ABGjMUrvZQ8qg

Día histórico en el PJF para la paridad de género y la igualdad sustantiva

https://www.internet2.scjn.gob.mx/red2/comunicados/noticia.asp?id=7120

INMUJERES

Niñas y niños huérfanos digitales

https://twitter.com/SEGOB_mx/status/1484918783554641921/photo/1

Mujeres indígenas realizan contribuciones a nueva Recomendación General de la CEDAW que velará por sus derechos humanos

https://twitter.com/inmujeres/status/1504872451121025072?s=20&t=ecLqy8_3TkkZvHGLtlGMNQ

¿Por qué es importante un Sistema Nacional de Cuidados?

https://twitter.com/inmujeres/status/1542230287530221572?s=20&t=wq4pLEA1XqfjUlR5DoONsw

Derechos en caso de violencia política en razón de género

https://twitter.com/inmujeres/status/1558230841708396550?s=20&t=eGGRRzFDAdrA-INkDAr8Ag

CNDH

Factores de vulnerabilidad ante la trata de personas

https://twitter.com/CNDH/status/1479211173358628866/photo/1

Atlas en Materia de Tortura y Malos Tratos

https://twitter.com/CNDH/status/1490464354856230915/photo/1

Exhortan a autoridades penitenciaras a garantizar el aborto de mujeres en prisión

https://twitter.com/cndh/status/1575167220228816902?s=46&t=7DYcRerDYDiKC4a_zGsuqg

Mecanismo especial de seguimiento para erradicar el feminicidio

https://www.cndh.org.mx/sites/default/files/documentos/2022-08/COM_2022_230.pdf

Sociedad
en movimiento

EQUIS JUSTICIA

Mujeres y drogas

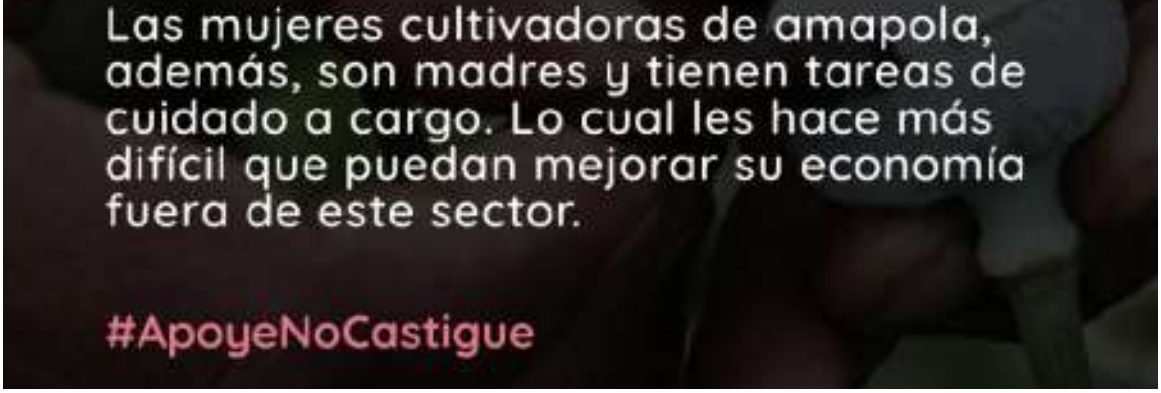

https://twitter.com/EquisJusticia/status/1541164400333176835/photo/1

Militarización no es paz

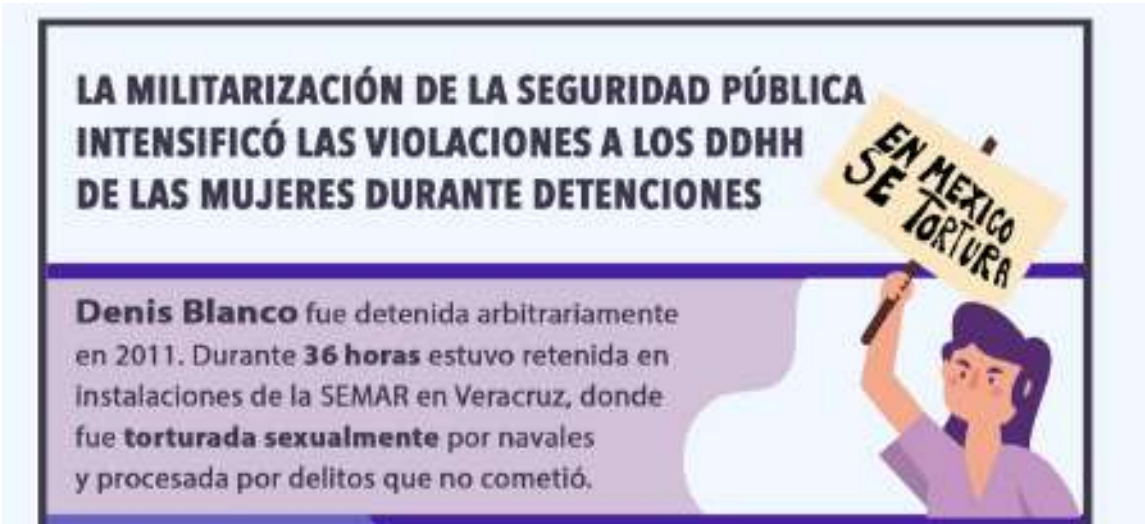

https://twitter.com/EquisJusticia/status/1577347949922635776?s=20&t=6rWX36TXna88MOvkXMzr8w

Vulnerabilidad frente a la militarización

https://www.opinion51.com/p/invitadas-aranza-monica-dilema-seguridad

GIRE

Las personas con discapacidad y su derecho a que se les garantice el acceso a la salud sexual y reproductiva.

https://twitter.com/GIRE_mx/status/1530534355021336581?s=20&t=JMkkCCT4glkdYUAYO1POZQ

Resistencia abortista en la era digital

https://www.animalpolitico.com/punto-gire/deletefacebook-resistencia-abortista-en-la-era-digital/

Ruta de la despenalización del aborto

https://twitter.com/GIRE_mx/status/1575153531962679302?s=20&t=pc5JHo0zM9R1u7nukxULSQ

IPAS MÉXICO

Violencia doméstica

https://twitter.com/IpasMEX/status/1532769329720205318/photo/1

RED NACIONAL DE REFUGIOS

México y la CEDAW

https://twitter.com/RNRoficial/status/1548682851847225347?s=20&t=q17T7J8zDyPiX9UB2g2Hig

La falta de presupuesto ahoga a los refugios para mujeres víctimas de violencia en México

https://elpais.com/mexico/2022-07-08/la-falta-de-presupuesto-ahoga-a-los-refugios-para-mujeres-victimas-de-violencia.html?outputType=amp

ONU MUJERES

Cómo construir igualdad desde el lenguaje

https://www.facebook.com/onumujeres/videos/5417427871681423

Alcanzar la igualdad de género costará 300 años

https://news.un.org/es/story/2022/09/1514051

PICTOLINE

¿Qué está pasando en Irán?

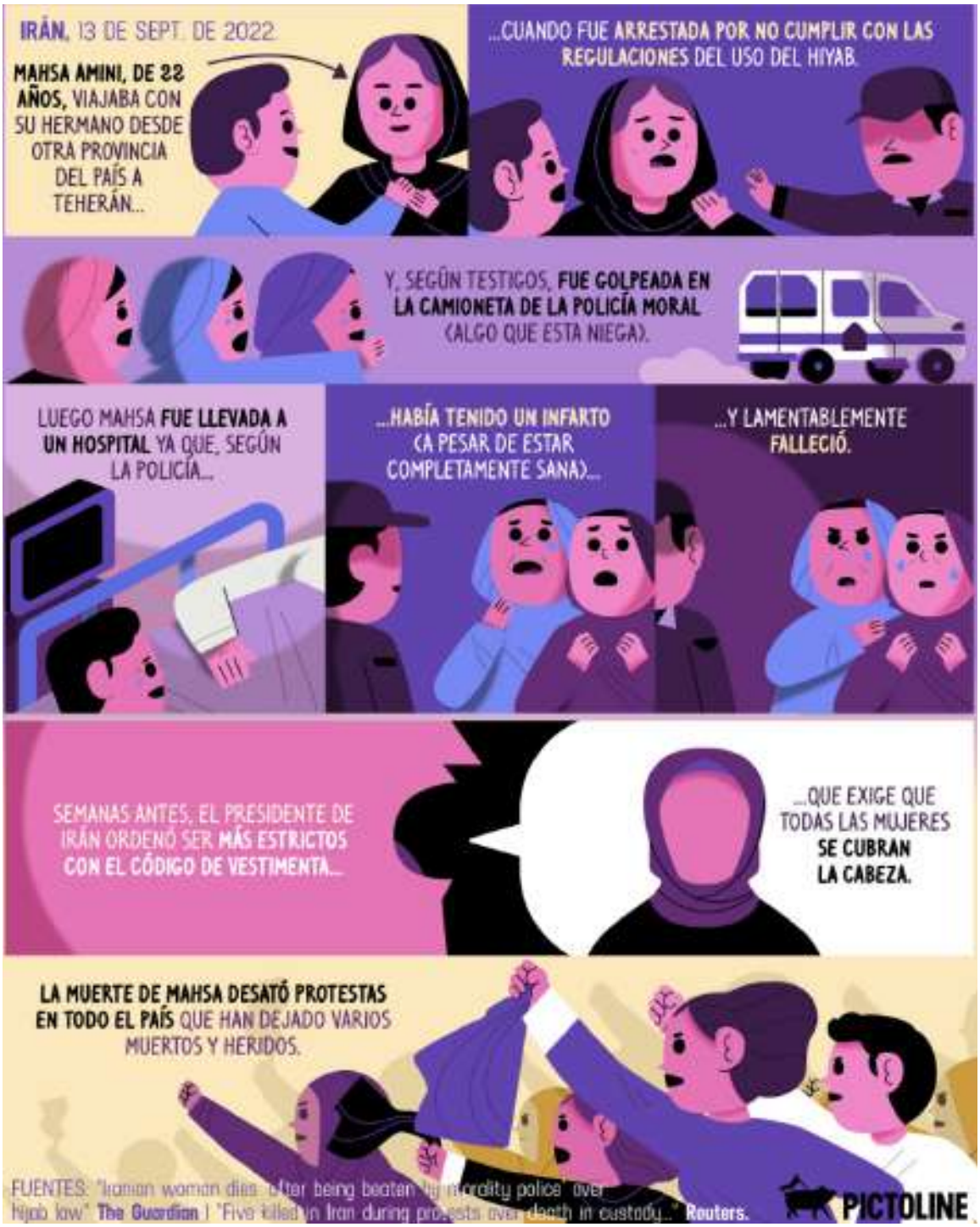

https://twitter.com/pictoline/status/1572328801014530049?s=20&t=C6iifdqgc683uVy1iwaF-A

Protestas en Qatar

https://twitter.com/pictoline/status/1595826069008830466?s=20&t=u6sjBdvRE4FfHFaQPMwYVA

IDMAH

Roles, estereotipos de género y su relación con el trabajo infantil

https://www.facebook.com/photo/?fbid=1379670172526307&set=pcb.1379670252526299

Internacional

AFGANISTÁN

Un puñado de mujeres desafía a los talibanes

https://www.swissinfo.ch/spa/en-afganistán--un-puñado-de-mujeres-desaf%C3%ADa-a-los-talibanes/47333724

Mujeres que se niegan a ser silenciadas

https://www.bbc.com/mundo/noticias-internacional-60431966

El catastófico año del gobierno de los talibanes

https://www.hrw.org/es/news/2022/08/11/afghanistan-talibans-catastrophic-year-rule

Las mujeres viven despojadas de sus derechos

https://ladiaria.com.uy/feminismos/articulo/2022/8/a-un-ano-de-la-llegada-al-poder-de-los- talibanes-las-mujeres-afganas-viven-despojadas-de-sus-derechos-y-afrontan-un-futuro-sombrio/

EUA

¿Es jurídicamente posible anular el derecho al aborto en EE.UU.?

https://cnnespanol.cnn.com/video/aborto-legal-legalizacion-marchas-estados-unidos-roe-vs-wade-mirador-mundial/

Ley que prohíbe casi en su totalidad el aborto

https://www.bbc.com/mundo/noticias-60949943

Aborto: La línea entre el delito y el derecho

https://www.vozdeamerica.com/a/aborto-la-linea-entre-el-delito-y-el-derecho/6697437.html

66 clínicas dedicadas al aborto cerraron

https://www.infobae.com/america/eeuu/2022/10/06/despues-de-anular-roe-vs-wade-66-clinicas-dedicadas-al-aborto-cerraron-en-estados-unidos/

UCRANIA

“Las mujeres también vamos a defender a Ucrania”, la congresista que se une a la batalla

https://www.eluniversal.com.mx/mundo/las-mujeres-tambien-vamos-defender-ucrania-la-congresista-que-se-une-exreina-de-belleza-contra-rusia?amp

Las mujeres embarazadas ucranianas están teniendo partos en condiciones infrahumanas

https://www.publico.es/internacional/guerra-rusia-ucrania-jaime-nadal-mujeres-embarazadas-ucranianas-teniendo-partos-condiciones-infrahumanas.html/amp

IRÁN

Impide a mujeres ingreso al estadio

https://www.chicagotribune.com/espanol/deportes/sns-es-iran-mujeres-libano-estadio-eliminatorias-mundial-qatar-isna-20220329-6haads4m65bgzn6latm3gx5vqy-story.html

Mujeres toman escuelas y se quitan el velo de uso obligatorio en protesta por la muerte de Mahsa Amini

https://latinus.us/2022/10/04/mujeres-iran-toman-escuelas-se-quitan-velo-uso-obligatorio-protesta-muerte-mahsa-amini/

¿Por qué Irán ejecuta a más mujeres que cualquier otro país?

https://www.bbc.com/mundo/noticias-internacional-62416760

QATAR

Cómo es el sistema de

tutelaje masculino que pesa sobre las mujeres

https://www.bbc.com/mundo/noticias-63728411.amp

¿Qué derechos tienen las mujeres? Necesitan permisos y tutores para (casi) todo

https://www.elconfidencial.com/mundo/2022-11-10/derechos-mujeres-qatar-alcohol-divorcio- mundial_3517318/

Nacional

México solo ha tenido 15 mujeres gobernadoras en su historia

https://www.infobae.com/america/mexico/2022/06/05/elecciones-2022-mexico-solo-ha-tenido-15-mujeres-gobernadoras-en-su-historia/

23 estados esperan la despenalización del aborto

https://www.animalpolitico.com/2022/05/estados-esperan-despenalizacion-aborto/

Los retos de México un año después de declarar inconstitucional la prohibición del aborto

https://www.publico.es/internacional/retos-mexico-ano-despues-declarar-inconstitucional- prohibicion-aborto.html

Pese a “emergencia nacional”, refugios recibieron recursos con 10 meses de retraso

https://www.animalpolitico.com/2022/11/refugios-mujeres-fondos-retraso/

Estados

BAJA CALIFORNIA SUR

Despenaliza el aborto hasta la semana 12 de gestación

https://www.animalpolitico.com/2022/06/baja-california-sur-despenaliza-el-aborto-hasta-lasemana-12-de-gestacion

VERACRUZ

SCJN invalida protección de la vida desde la concepción en la constitución local

https://aristeguinoticias.com/3005/mexico/scjn-invalida-proteccion-de-la-vida-desde-la-concepcion-en-la-constitucion-de-veracruz/?fbclid=IwAR2Mxv2s6VVM6ZM99z4zG1FGEATTTk6VuNqsZ0Qni8zph7PHEOcaOfzm-UQ

SINALOA

Despenaliza el aborto hasta las 13 semanas

https://elpais.com/mexico/2022-03-09/sinaloa-despenaliza-el-aborto-hasta-las-13-semanas.html

GUERRERO

Se suma a la despenalización del aborto

https://www.forbes.com.mx/guerrero-se-suma-a-la-despenalizacion-del-aborto/

NUEVO LEÓN

La Suprema Corte invalida las reformas contra el derecho al aborto

https://elpais.com/mexico/2022-05-26/la-suprema-corte-invalida-las-reformas-contra-el-derecho-al-aborto-en-nuevo-leon.html

QUINTANA ROO

Despenalizó el aborto, pero eliminó la causal de violación; activistas urgen a corregir y garantizar derechos

https://www.animalpolitico.com/2022/11/quintana-roo-aborto-leyes-despenalizacion-violacion/

CDMX

El Congreso aprobó incluir la violencia vicaria en la ley de protección hacia las mujeres

https://www.infobae.com/america/mexico/2022/11/30/el-congreso-aprobo-incluir-la-violencia-vicaria-en-la-ley-de-proteccion-hacia-las-mujeres-en-cdmx/

Ni una más

Mujeres son víctimas de mil delitos al día; seis estados concentran feminicidios

https://www.excelsior.com.mx/nacional/mujeres-son-victimas-de-mil-delitos-al-dia-seis-estados-concentran-feminicidios/1502505

Las otras víctimas del feminicidio: el duelo de las madres

https://cimacnoticias.com.mx/2022/05/27/las-otras-victimas-del-feminicidio-el-duelo-de-las-madresque-lloran-por-sus-hijas

'Fue suicidio': ¿Por qué las fiscalías investigan a las mujeres por sus propios feminicidios?

https://www.elfinanciero.com.mx/nacional/2022/08/05/fue-suicidio-por-que-las-fiscalias-investigan-a-las-mujeres-por-sus-propios-feminicidios/

Madres buscadoras: 5 activistas han sido víctimas de feminicidio en 2022

https://www.elfinanciero.com.mx/nacional/2022/11/17/madres-buscadoras-en-mexico-5-activistas-han-sido-victimas-de-feminicidio-en-2022/

Redes sociales

#JusticiaBebé #Tadeo #BebéTadeo

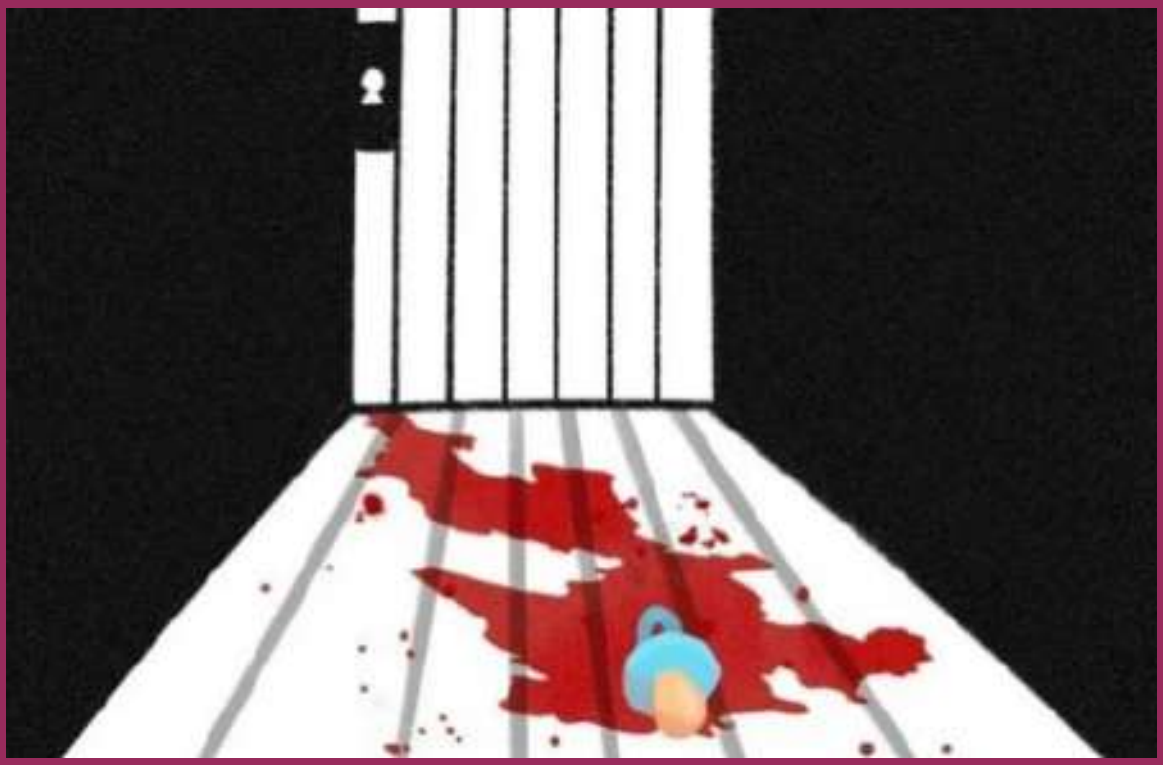

https://www.eluniversal.com.mx/opinion/daniela-ancira-ruiz/justicia-bebe

#Sororidad

https://www.facebook.com/feminarian/photos/a.2095432957406329/3219385511677729/

#RoeVsWade

https://cnnespanol.cnn.com/2022/06/24/roe-vs-wade-el-caso-que-despenalizo-el-aborto-en-estados-unidos-trax/

Interseccionalidad

El infierno de ser mujer,

migrante y afromericana en México

https://vocesfeministas.mx/infierno-mujer-migrante-afromericana-mexico-chiapas/?fbclid=IwAR3DjwlbdsmgWSnA2PTHx7i2LCd6ab3Ki_XsZFRDfMwsez_4QF41Oh3mRi0

Mujeres migrantes adultas mayores: las dificultades en el acceso a sus derechos

https://www.animalpolitico.com/por-un-mundo-sin-fronteras/mujeres-migrantes-adultas-mayores-las-dificultades-en-el-acceso-a-sus-derechos/

La violencia machista hacia las mujeres mayores

https://www.eleconomista.com.mx/arteseideas/La-violencia-machista-hacia-las-mujeres-mayores-un-fenomeno-invisibilizado-por-verguenza-20211020-0068.html

Mujeres afromexicanas denuncian desigualdades en las zonas que habitan

https://efeminista.com/mujeres-afromexicanas-desigualdades/

Por la voz de
niñas, niños y adolescentes

Protección de derechos de niñez y adolescencia, responsabilidad también de medios de comunicación

https://www.contrareplica.mx/nota-Proteccion-de-derechos-de-ninez-y-adolescencia-responsabilidad-tambien-de-medios-de-comunicacion-20222953

Más de 400 niños viven con sus madres en la cárcel; se les considera invisibles

https://www.elfinanciero.com.mx/nacional/2022/04/29/invisibles-mas-de-400-ninos-viven-con-sus-madres-en-la-carcel/

Excesivos horarios y labores peligrosas: más de tres millones de menores engrosan el trabajo infantil en México

https://www.infobae.com/america/mexico/2022/06/12/excesivos-horarios-y-labores-peligrosas-masde-tres-millones-de-menores-engrosan-el-trabajo-infantil-en-mexico/

Asesinatos de niñas y adolescentes aumentan en 14% en el primer semestre de 2022

https://www.animalpolitico.com/2022/08/asesinatos-ninas-aumentan-mexico-2022/

Niñas, nunca madres

https://www.elsoldecuernavaca.com.mx/analisis/salvador-guerrero-chipres-ninas-nunca- madres-8942143.html

Today's 'woman' is supposed to people-please yet also be an empowered 'girlboss' – why?

https://amp.theguardian.com/society/2022/apr/05/todays-woman-is-supposed-to-people-please-yet-also-be-an-empowered-girlboss-why

Así cambió y nos cambió el 8-M en 45 años: "Las de 40 somos hijas de la igualdad; las jóvenes son hijas del feminismo"

https://amp.elmundo.es/madrid/2022/03/06/6223cbddfc6c83d45a8b45a3.html

El feminismo no puede permitirse el lujo de estar dividido

https://www.eldiario.es/sociedad/bibiana-aido-feminismo-no-permitirse-lujo-dividido_128_9122995.html

La lucha local feminista, germen de la despenalización del aborto en México

https://efeminista.com/lucha-local-despenalizacion-aborto-mexico/

Masculinidades

“La política de masculinidades es una cuenta pendiente en el Estado”

https://www.letrap.com.ar/nota/2022-2-15-18-0-0-la-politica-de-masculinidades-es-una-cuenta-pendiente-en-el-estado

No son una manada: “Los varones son socializados para creer que pueden disponer de las mujeres”

https://www.unidiversidad.com.ar/los-varones-son-socializados-para-creer-que-pueden-disponer-de-las-mujeres

Hombres al cuidado: La oportunidad para que el trabajo doméstico no sea un asunto solamente de mujeres

https://www.infobae.com/america/colombia/2022/08/14/hombres-al-cuidado-la-oportunidad-para-que-el-trabajo-domestico-en-bogota-no-sea-un-asunto-solamente-de-mujeres/?outputType=amp-type

El machismo también mata a los hombres

https://www.elsoldemexico.com.mx/mexico/sociedad/el-machismo-tambien-mata-a-los-hombres-8770302.html

Vespereando

Las olimpiadas del machismo entre México y Brasil

https://www.forbes.com.mx/red-forbes-las-olimpiadas-del-machismo-mexico-y-brasil-disputan/amp/

Refugios de mujeres maltratadas piden préstamos para subsistir

https://www.elfinanciero.com.mx/estados/2022/05/25/refugios-de-mujeres-maltratadas-pidenpres-tamos-para-subsistir/

La mirada de género en los Oscar 2022

https://www.ambito.com/opiniones/violencia/la-mirada-genero-los-oscar-2022-n5403533

Desigualdad de género en el arte: las obras firmadas por hombres cuestan 10 veces más

https://www.infobae.com/cultura/2022/08/09/desigualdad-de-genero-en-el-arte-segun-un-estudio-las-obras-firmadas-por-hombres-cuestan-10-veces-mas/

Feministas mexicanas, al auxilio de mujeres de Estados Unidos que buscan abortar

https://www.eleconomista.com.mx/internacionales/Feministas-mexicanas-al-auxilio-de-mujeres-de-Estados-Unidos-que-buscan-abortar-20220625-0010.html

Recomendación editorial

“Criada” Trabajo duro, sueldos bajos y la voluntad de supervivencia de una madre

AUTORA: STEPHANIE LAND

EDITORIAL: CAPITÁN SWING

Año: 2021

“Las mujeres que luchan se encuentran.” Manual de feminismo pop latinoamericano.

AUTORA: CATALINA RUIZ-NAVARRO

EDITORIAL: DEBOLSILLO

Año: 2022

Recomendación

de la semana

Cortometraje: Sin tregua

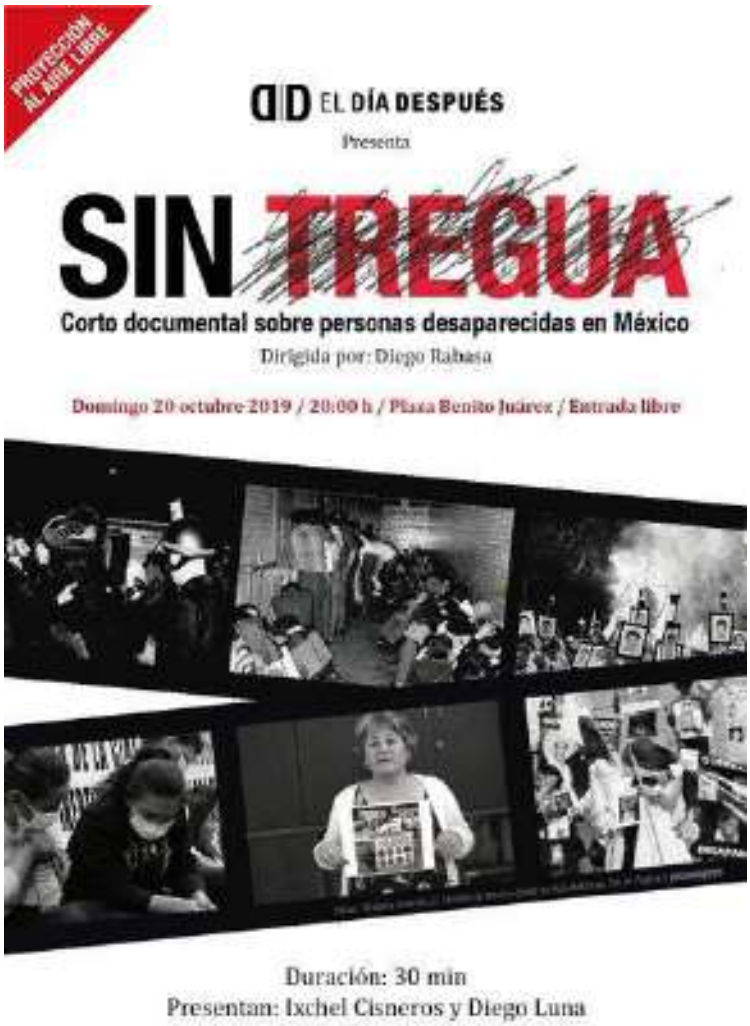

Sinopsis: En México hay más de 40 mil desaparecidas, como respuesta se han creado más de 65 colectivos en más de 20 estados de la República, formados principalmente por madres que han tenido que soportar intimidaciones, hostigamientos y extorsiones para emprender la búsqueda de sus seres queridos. El cortometraje Sin tregua relata la historia de algunas de estas madres y nos da cuenta de la magnitud de dicha tragedia humanitaria.

https://www.youtube.com/watch?v=6Kv5RLV-snY

Película: SECUESTRADA: La verdad de Lisa Mcvey

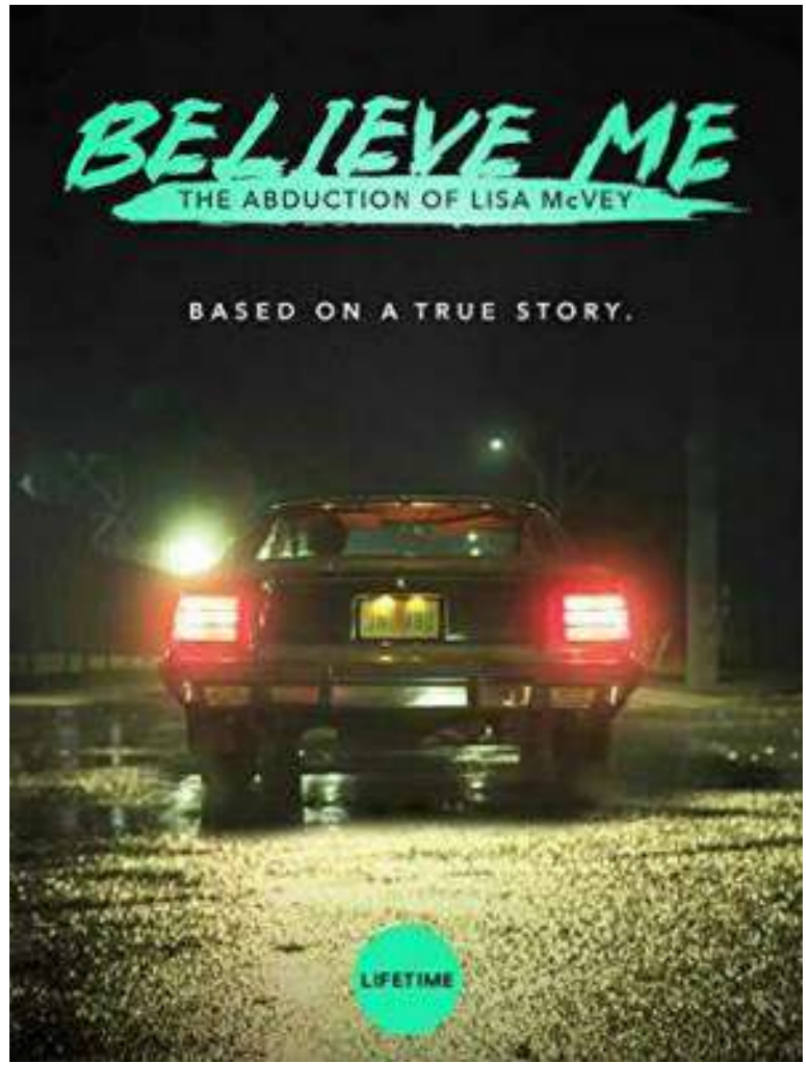

Sinopsis: Basada en una historia real. Una joven de 17 años usa la psicología inversa para lograr que su secuestrador la libere. Cuando regresa, la única persona que le cree es un detective retirado, que descubre que la secuestró un asesino serial.

Tráiler: https://www.youtube.com/watch?v=UMkvHmqMi_A

H. CONGRESO DE LA UNIÓN
CÁMARA DE DIPUTADOS
LXV LEGISLATURA

ELABORACIÓN:
Dirección de Estudios Jurídicos de los Derechos Humanos de las Mujeres y la Equidad de Género

Mtra. Patricia Gómez Ortiz
Mtro. Miguel Ángel Garay Núñez
Lic. Leda Itzel Méndez Pérez

Diseño
Marcela Méndez Navarro

CELIG
Centro de Estudios para el Logro de la Igualdad de Género

@CELIGMexico
@CeligOficial
@celigoficial

http://celig.diputados.gob.mx
celig.difusion@congreso.gob.mx
Tel. 5036 0000 ext. 59218

ENCUENTRA TODOS LOS NÚMEROS DE VESPER:

http://www3.diputados.gob.mx/camara/001_diputados/006_centros_de_estudio/05_centro_de_estudios_para_el_logro_de_la_igualdad_de_genero/01b_que_hacemos/00h_semanario_vesper

¿Tienes algún comentario o sugerencia sobre los contenidos de Vésper? Escríbenos:

vesper.celig@diputados.gob.mx